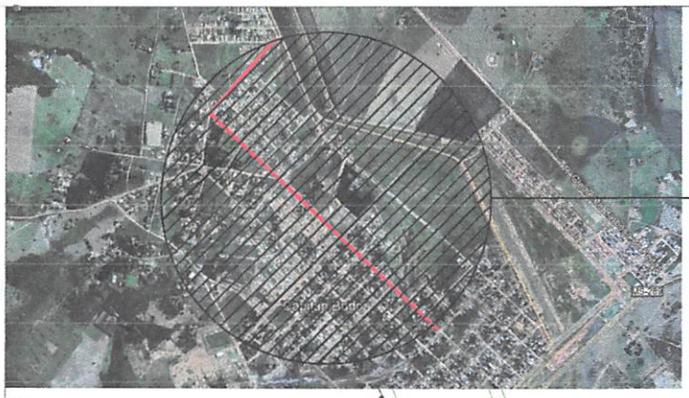

ZONA DE INTERVENCIÓN

N

REFERENCIAS:

ÁREA A SER PAVIMENTADA	
TRAYECTO:	2.296,00 ml
ÁREA:	22.960,00 m2
ANCHO DE CALLE	10,00 m

PLANTA DE UBICACIÓN

S / E

GOBERNACIÓN DEL XIII° DEPARTAMENTO DE AMAMBAY

PROYECTO: CONSTRUCCIÓN DE PAVIMENTO PÉTREO DE TIPO EMPEDRADO

PROFESIONAL:	SECRETARIO DE OBRAS:	UBICACIÓN:	
ING. FÉLIX GÓMEZ CORONEL	CARLOS E. ORTIZ RIVAS	BARRIO SAN MIGUEL CAPITÁN BADO	NOVIEMBRE 2019

ING. CIVIL FELIX GOMEZ CORONEL
REG. PROF M.O.C.P 2478
FISCAL DE OBRAS
GOBERNACIÓN DE AMAMBAY

MUNICIPALIDAD DE CAPITAN BADO
Departamento de Obras Municipales
APROBADO
Fecha: 28/11/19
Jefe Dpto. De Obras Municipales
EXP. N 10019/19

GOBERNACION
XIII DPTO. DE AMAMBAY

SECRETARIA DE OBRAS

GOBERNACIÓN
XIII° DEPARTAMENTO DE AMAMBAY

CORTE
S / E

MUNICIPALIDAD DE CAPITAN BADO
Departamento de Obras Municipales
APROBADO
Fecha: 28/11/19
Jefe Dpto. De Obras Municipales
EXP. N° 1001/19

GOBERNACION XIII DPTO. DE AMAMBAY

GOBERNACIÓN DEL XIII° DEPARTAMENTO DE AMAMBAY

PROYECTO: CONSTRUCCIÓN DE PAVIMENTO PÉTREO DE TIPO EMPEDRADO

PROFESIONAL:	SECRETARIO DE OBRAS:	UBICACIÓN:	
ING. FÉLIX GÓMEZ CORONEL	CARLOS E. ORTIZ RIVAS	CAPITÁN BADO	NOVIEMBRE 2019

ING. CIVIL FELIX GOMEZ CORONEL
REG. PROF. N° 2478
FISCAL DE OBRAS
GOBERNACIÓN DE AMAMBAY

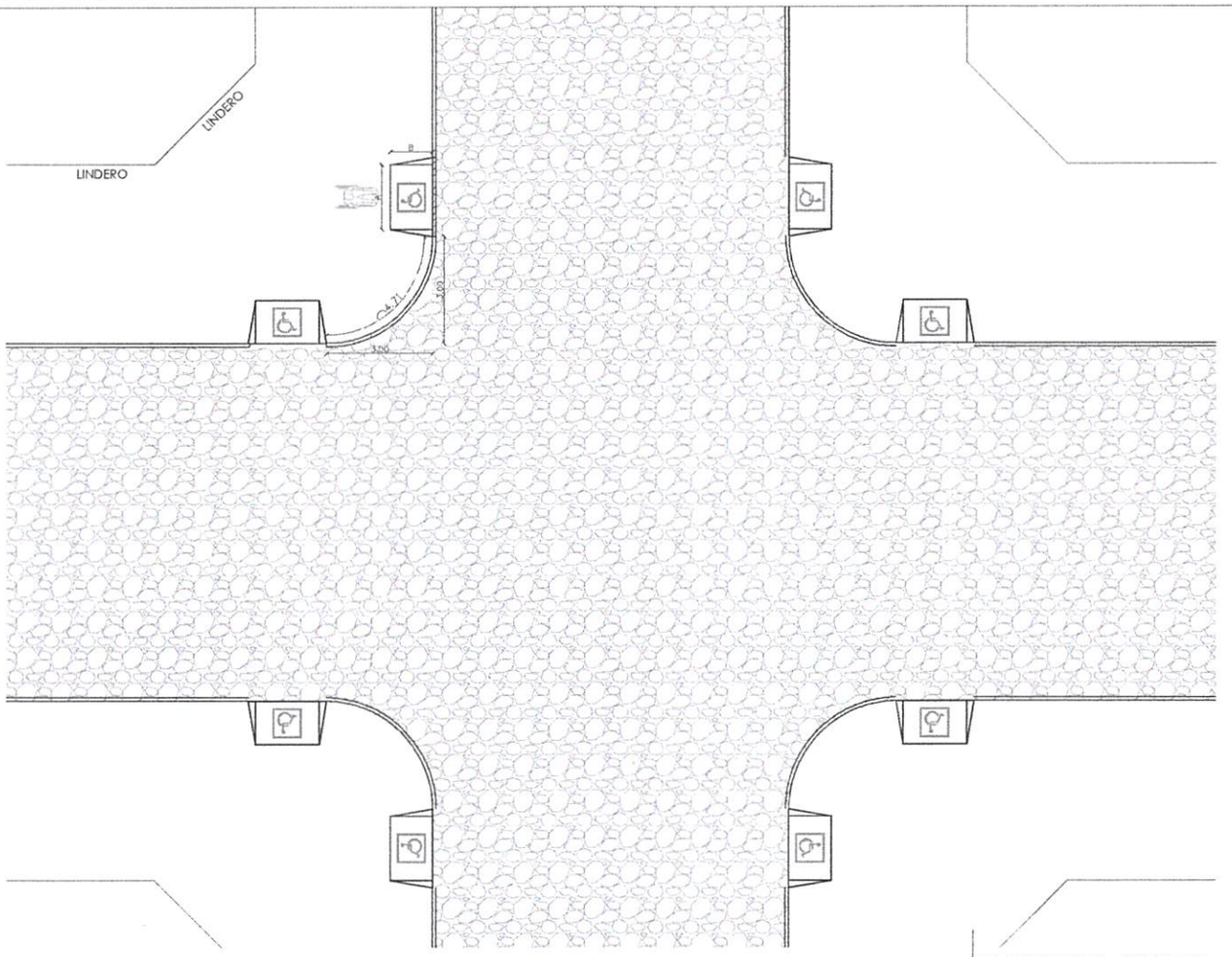

PLANTA BAJA ACOTADA

S / E

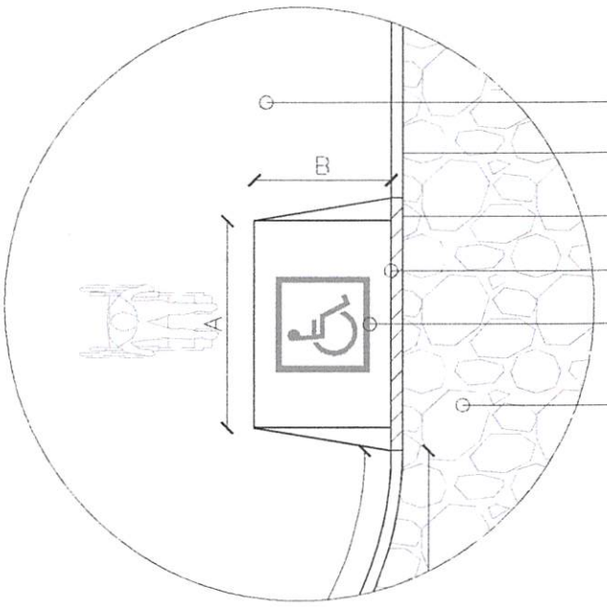

VEREDA

CORDÓN DE HORMIGÓN

CORDÓN DE HORMIGÓN REBAJADO

RAMPA DE HORMIGÓN
PEND. 12%

SEÑALIZACIÓN DE
ACCESIBILIDAD PINTADA SOBRE
LA SUPERFICIE DE LA RAMPA

PAVIMENTO DE TIPO
EMPEDRADO

*OBS: LAS RAMPAS SEÑALIZADAS DEBEN SER INSTALADAS EN TODOS LOS CRUCES PEATONALES DONDE SE CONSTRUIRÁ EL PAVIMENTO, CONTANDO CON LAS MISMAS ESPECIFICACIONES QUE FIGURAN EN PLANTA.
LAS DIMENSIONES SON VARIABLES Y CORRESPONDEN A LO ESTABLECIDO POR LA INTN
A= 1.20m - 1.60m
B = DEPENDIENDO DE LA ALTURA ENTRE CALZADA Y VEREDA CON UNA PENDIENTE MÍNIMA DE 12%

SECRETARÍA DE OBRAS	GOBERNACIÓN DEL XIII° DEPARTAMENTO DE AMAMBAY PROYECTO: CONSTRUCCIÓN DE PAVIMENTO PÉTREO DE TIPO EMPEDRADO				
	PROFESIONAL: ING. FÉLIX GÓMEZ CORONEL	SECRETARIO DE OBRAS: CARLOS E. ORTIZ RIVAS	UBICACIÓN: BARRIO SAN MIGUEL CAPITÁN BADO	AÑO 2.020	LÁMINA: 1.1

MUNICIPALIDAD DE CAPITÁN BADO
Dpto. Catast. Planif. y Servicios

Ramón Palacios Larrea
Jefe Depto. Catast. Planif. y Obras