MUNICIPALIDAD JOSÉ DOMINGO OCAMPOS

Municipalidad de José Domingo Ocampos

UNIDAD OPERATIVA DE CONTRATACIONES - UOC

Departamento de Caaguazú- Paraguay

Creado por Ley N° 1299/87

RUC: 80014634 / 4 TEL. (0527) 20069

José Domingo Ocampos, 13 de octubre de 2023.

Dr.
Agustín Encina Pérez, Director
Dirección Nacional de Contrataciones Públicas
Presente

Tengo el agrado de dirigirme a usted y por su intermedio donde corresponda, en el marco del expediente del llamado con **ID Nº 435701,** para la ejecución de la obra "**MEJORAMIENTO DE CAMINOS VECINALES RURALES DEL DISTRITO DE JOSE DOMINGO OCAMPOS**", al respecto sobre las observaciones y/o comentarios que han motivado la retención del expediente por la DNCP, expreso cuanto sigue:

Comentario DNCP: REITERACIÓN: Solicitamos a la convocante remitir la geolocalización que contenga los tramos dónde serán ejecutadas las obras (6 tramos).

Justificación Municipalidad: se adjunta en el SICP la geolocalización de la obra con la ubicación de los tramos 1, 2, 3, 4, 5 y 6 respectivamente, asimismo se adjunta a la presente una captura de pantalla en la cual se puede observar que están señaladas los tramos de la obra con su identificación respectiva (flecha amarilla) asimismo en la parte de buscar lugares-lugares temporales de tal manera a que los potenciales oferentes tengan todas las informaciones para una correcta presentación y cotización de las ofertas.

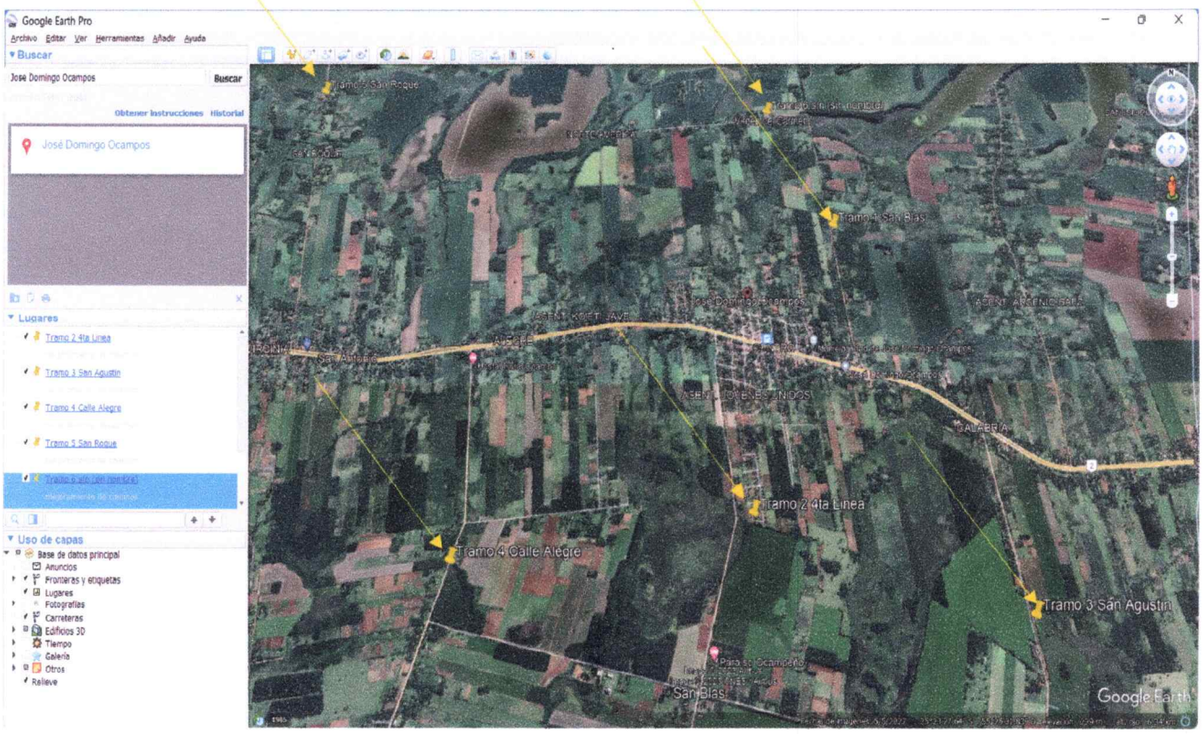

Por lo expuesto y que la presente se realiza en carácter de Declaración Jurada, solicito la publicación de la convocatoria bajo responsabilidad de la convocante, sin otro en particular atentamente.

Prof. Clemente Contreras Vera
Intendente Municipal