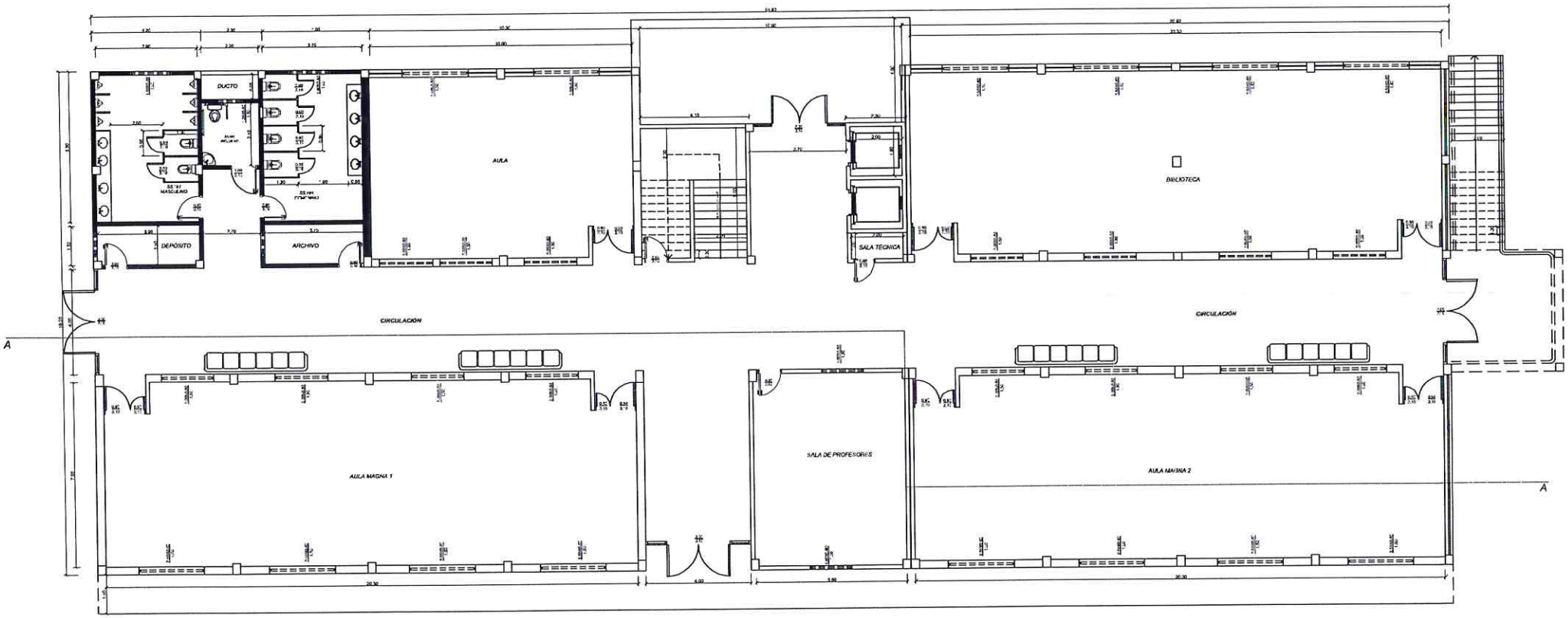

Planta Baja

ESCALA 1: 75

Orientación.-	Proyecto.- SEDE INSTITUCIONAL - FCyT	Ubicación.- KM 138 - Ruta N° 8, Dr. Blas Garay Barrio.- Tuju Puku Ciudad.- Coronel Oviedo	Superficie del terreno: 10.000 m² SUPERFICIE A CONSTRUIR: 994.73 m²	Padrón N°: 16.870 Lotes N°: 478 Finca N° y Manzana: 21.918 - Tuju Puku	Profesional: Reg. Prof. M.O.P.C. N°: Firma: Fredy Gabriel Ramírez Villanueva Ingeniero Civil Reg. M.O.P.C. 2.565	Propietario: Universidad Nacional de Caaguazu Firma: Ing. Alfredo Moreno Sosa Decano Facultad de Ciencias y Tecnologías Universidad Nacional de Caaguazú	Plano.- BLOQUE DE AULAS PLANTA BAJA	Lámina.- A1

CORTE A-A

Esc. 1/100

Orientación.-	Proyecto.- SEDE INSTITUCIONAL - FCyT	Ubicación.- KM 138 - Ruta N° 8. Dr. Blas Garay Barrio.- Tuju Puku Ciudad.- Coronel Oviedo	Superficie del terreno: 10.000 m² SUPERFICIE A CONSTRUIR: 994.73 m²	Padrón N°: 16.820 Lote N°: 476 Finca N° y Manzana: 21.918 - Tuju Puku	Profesional: Fredy Gabriel Ramírez Villanueva Reg. Prof. M.O.P.C. N°: Firma: Ingeniero Civil Reg. M.O.P.C. 2.565	Propietario: Universidad Nacional de Caaguazu Firma: Ing. Alfredo Moreno Sosa Decano Facultad de Ciencias y Tecnologías Universidad Nacional de Caaguazú	Plano.- BLOQUE DE AULAS CORTE CORTE ESCALA 1: 50	Lámina.- A2

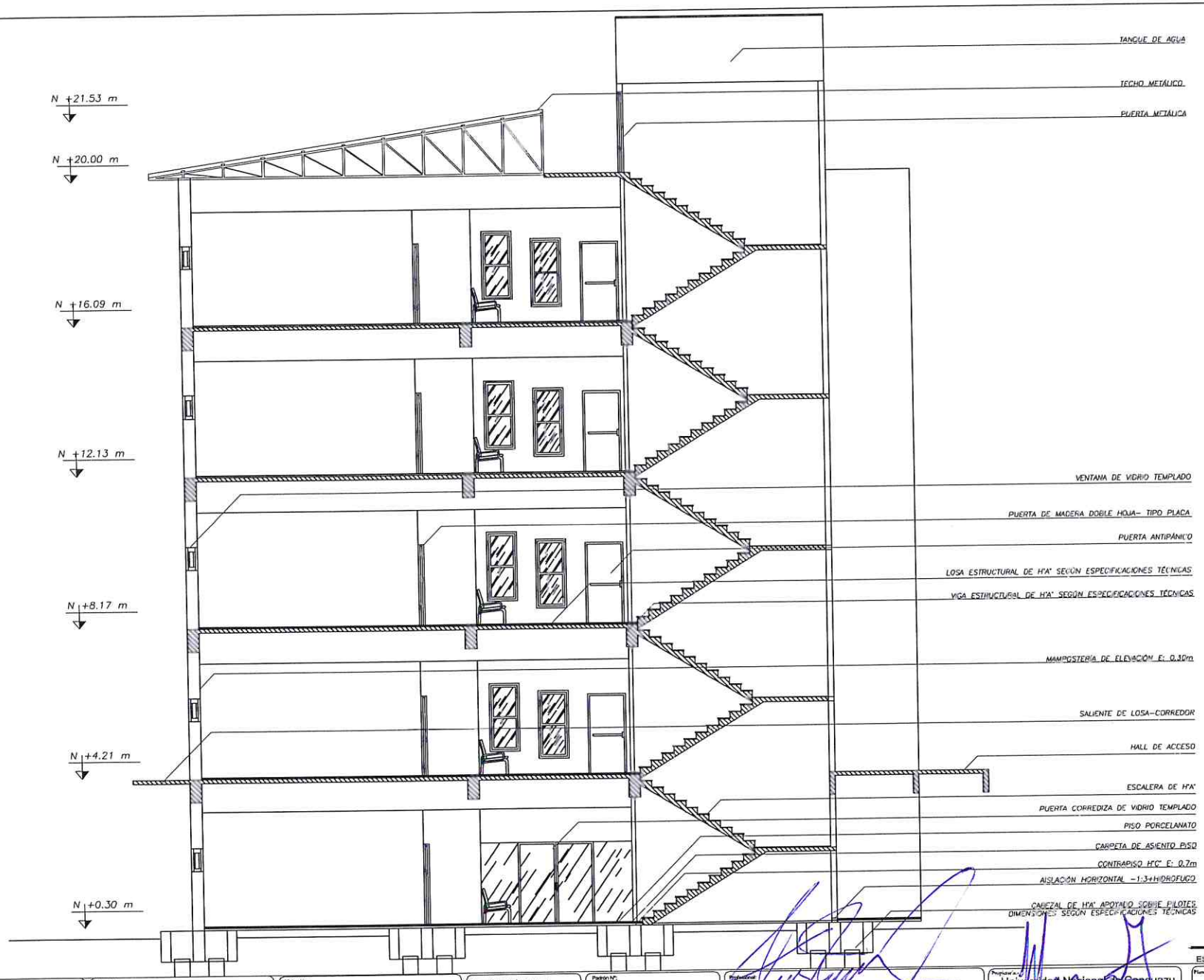

CORTE

ESCALA 1: 50

Orientación.-	Proyecto.- SEDE INSTITUCIONAL - FCyT	Ubicación.- KM 138 - Ruta N° 8. Dr. Blas Garay Barrio.- Tuju Puku Ciudad.- Coronel Oviedo	Superficie del terreno: 10.000 m² SUPERFICIE A CONSTRUIR: 994.73 m²	Padrón N°: 16.820 Lote N°: 478 Finca N° y Manzana: 21.918 - Tuju Puku	Profesional: Fredy Gabriel Ramírez Villanueva Ingeniero Civil Reg. M.O.P.C. 2.565 Firma:	Reg. M.O.P.C. N°: Firma:	Propietario.- Universidad Nacional de Caaguazu Ing. Alfredo Moreno Sosa Decano Facultad de Ciencias y Tecnologías Universidad Nacional de Caaguazú	Plano.- BLOQUE DE AULAS CORTE	Lámina.- A3

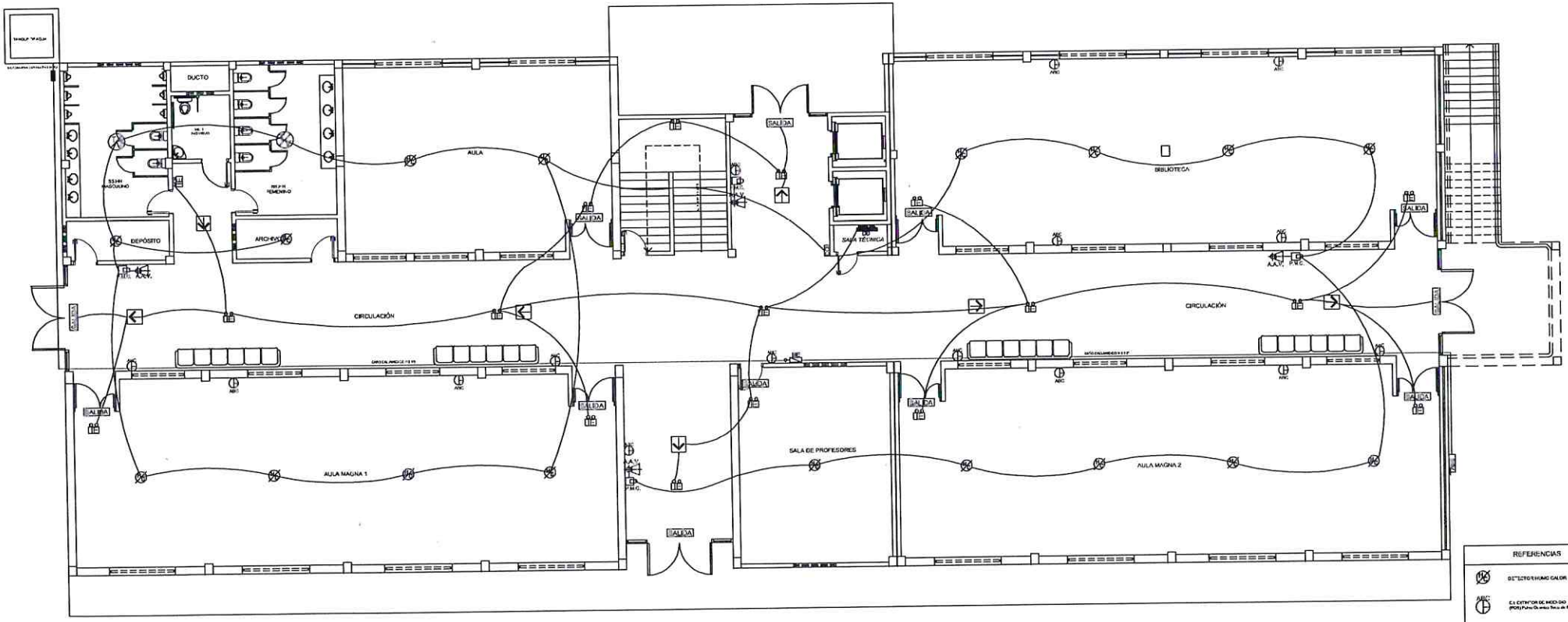

REFERENCIAS

- D.T. DETECTOR DE HUMO CALOR
- ARC — E.I. EXTINTOR DE INCENDIO (ROS) Polvo Químico Seco de 6 kg
- SALIDA — S.S. SEÑALIZACION DE EMERGENCIA
- S.E. SEÑALIZACION DE EMERGENCIA
- I.E. ILUMINACIÓN DE EMERGENCIA AUTÓNOMA
- A.A.V. — ALARMA AUDIO VISUAL
- P.M.C. — PULSADOR MANUAL
- DIE — SOCA JIL INCENDIO ESQUEMA (rango entre de 30 mts. para otros 1 / 2
- CCI — CENTRAL CONTRA INCENDIO
- SENSOR TERMO-VELOCIMETRICO
- SALA FIRE FI "CERRADO CON SIMULTOR DETRITENCIA"
- SOCA "A" INCENDIO MANUAL

PCI - Planta Baja

ESCALA 1: 75

Orientación.-	Proyecto.- SEDE INSTITUCIONAL - FCyT	Ubicación.- KM 138 - Ruta N° 8, Dr. Blas Garay	Superficie del terreno: 10.000 m²	Padrón N°: 16.820	Profesional: Fredy Gabriel Ramírez Villanueva, Ingeniero Civil, Reg. M.O.P.C. 2.565	Propietario: Universidad Nacional de Caaguazu	Plano.- BLOQUE DE AULAS PCI - Planta Baja
		Barrio.- Tuju Puku	SUPERFICIE A CONSTRUIR: 994.73 m²	Lote N°: 478	Firma:	Firma: Ing. Alfredo Moreno Sosa, Decano, Facultad de Ciencias y Tecnologia, Universidad Nacional de Caaguazu	Lámina.- A4
		Ciudad.- Coronel Oviedo		Finca N° y Manzana: 21.918 - Tuju Puku			

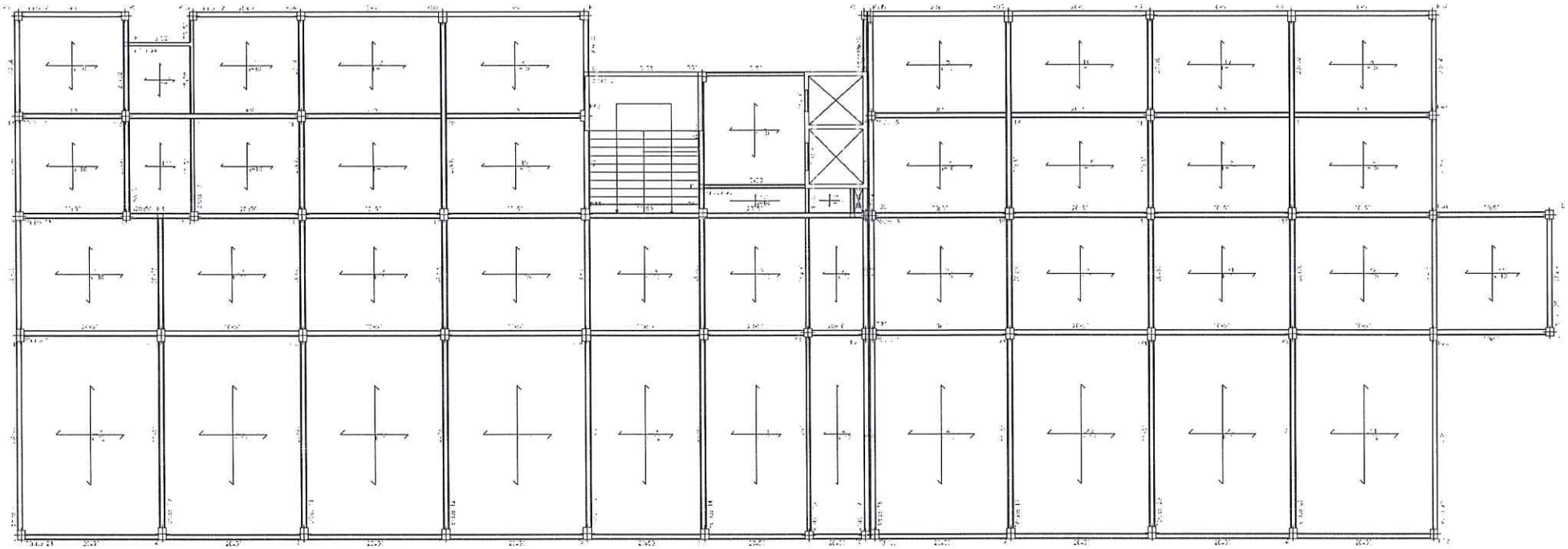

Notas:

1. Todas las medidas están en centímetros a menos que se especifique o sea evidente unidades diferentes (Ejm: metros);
2. Norma de hormigón armado: Eurocódigo 2 (UE)
3. Norma de acero conformado: AISI S100–2007 (LRFD) (E.E.U.U.)
4. Resistencia característica del hormigón fck=25MPa (en todos los elementos)
5. Resistencia característica del acero fyk=500MPa (en todos los elementos)
6. Tamaño máximo del árido: 19mm
7. Pilotes:
   7.1. Diametro: 40cm Profundidad: 9m

ENCOFRADO

ESCALA 1: 75

Orientación.-	Proyecto.- SEDE INSTITUCIONAL - FCyT	Ubicación.- KM 138 - Ruta N° 8. Dr. Blas Garay Barrio.- Tuju Puku Ciudad.- Coronel Oviedo	Superficie del terreno: 10.000 m² SUPERFICIE A CONSTRUIR: 994.73 m²	Padrón N°: 16.820 Lote N°: 476 Finca N° y Manzana: 21.818 - Tuju Puku	Profesional: Reg. Prof. M.O.P.C. N°: Firma: Fredy Gabriel Ramírez Villanueva, Ingeniero Civil, Reg. M.O.P.C. 2.565	Propietario: Universidad Nacional de Caaguazu Firma: Ing. Alfredo Moreno Sosa, Decano, Facultad de Ciencias y Tecnologías, Universidad Nacional de Caaguazú	Plano.- BLOQUE DE AULAS ENCOFRADO Lámina.- A5