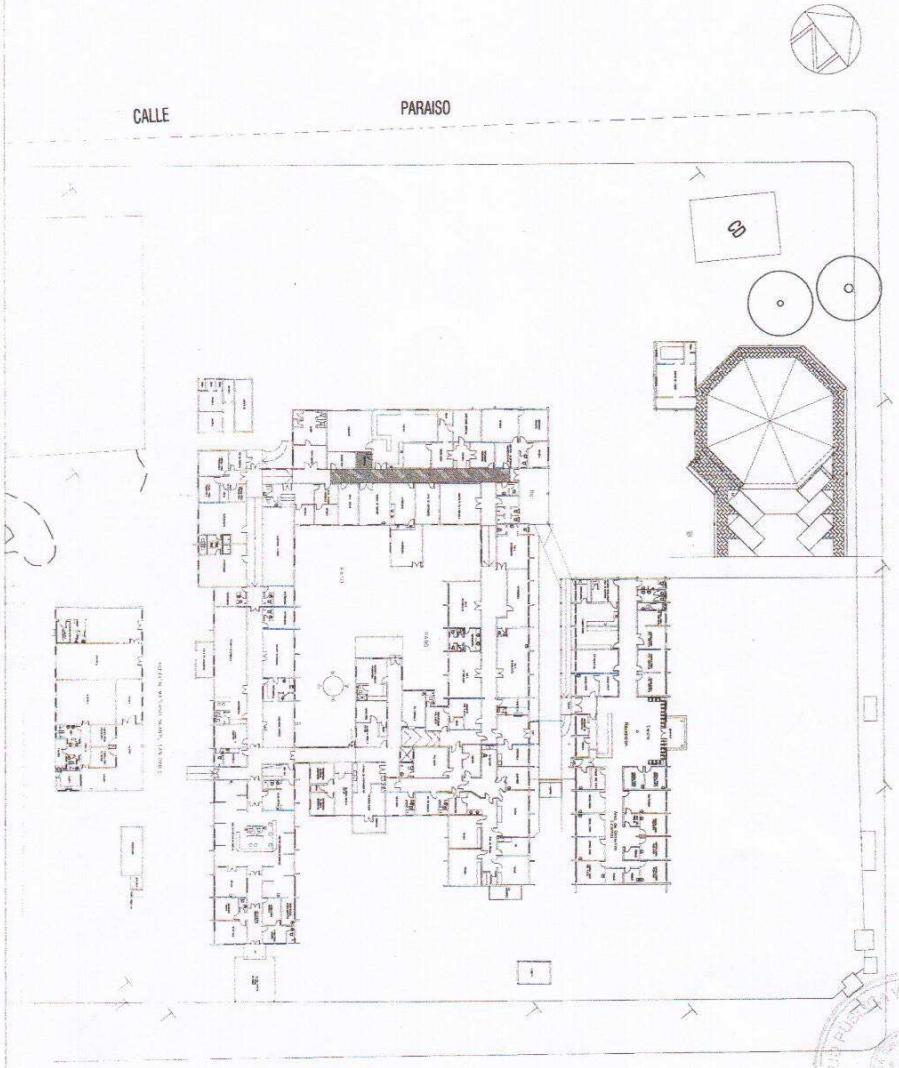

Arq. Daniel C. Alvarenga

MINISTERIO DE SALUD PUBLICA Y BIENESTAR SOCIAL		OBRA: AMPLIACION Y REFUNCIONALIZACION HOSPITAL MATERNO INFANTIL SAN PABLO	
		Plano:	Escala: / Lamina Nº
DIRECCION GENERAL DE RECURSOS FISICOS	Director General : Ing. Angel Rubén Marin	Planta de Ubicación - Implantación / RELEVAMIENTO - SITUACION ACTUAL	1/500 / 1
DIRECCION TECNICA	Directora: Arq. Leticia Herreros Cataldi	Proyecto: Arq. Leticia Herreros C.	Fecha: JULIO 2012

Alzado Sud-Oeste

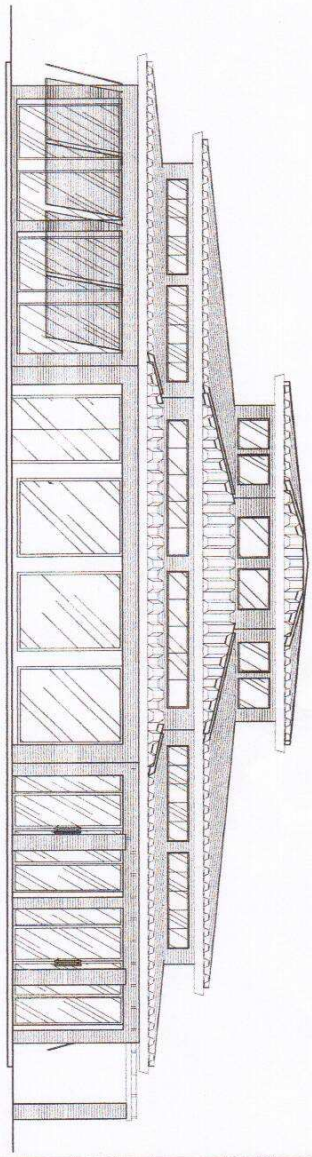

Arq. David C. Alvarenga

MINISTERIO DE SALUD PUBLICA Y BIENESTAR SOCIAL		OBRA: AMPLIACION Y REFUNCIONALIZACION HOSPITAL MATERNO INFANTIL SAN PABLO		
	Director General :	Plano: ALZADO	Escala: 1/100	Lamina Nº 5
DIRECCION GENERAL DE RECURSOS FISICOS	Ing. Angel Rubén Marin	RELEVAMIENTO - SITUACION ACTUAL		
	Directora:	Proyecto:		Fecha:
DIRECCION TECNICA	Arq. Leticia Herreros Cataldi	Arq. Leticia Herreros C.		JULIO 2012

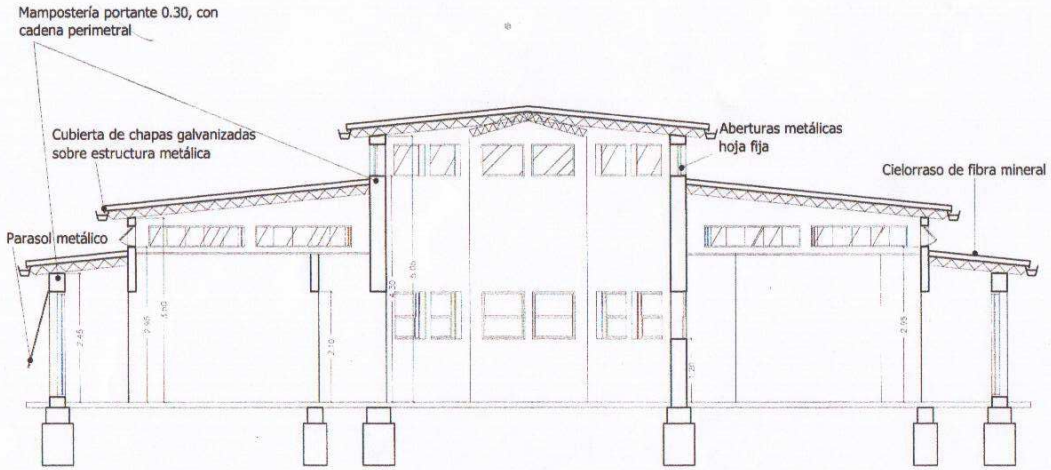

Sección A - A'

MINISTERIO DE SALUD PUBLICA Y BIENESTAR SOCIAL

DIRECCION GENERAL DE RECURSOS FISICOS

DIRECCION TECNICA

Director General : Ing. Angel Rubén Marin

Directora: Arq. Leticia Herreros Cataldi

OBRA: AMPLIACION Y REFUNCIONALIZACION HOSPITAL MATERNO INFANTIL SAN PABLO

Plano: Corte

Escala: 1/100

Lamina Nº 4

RELEVAMIENTO - SITUACION ACTUAL

Proyecto: Arq. Leticia Herreros C.

Fecha: JULIO 2012

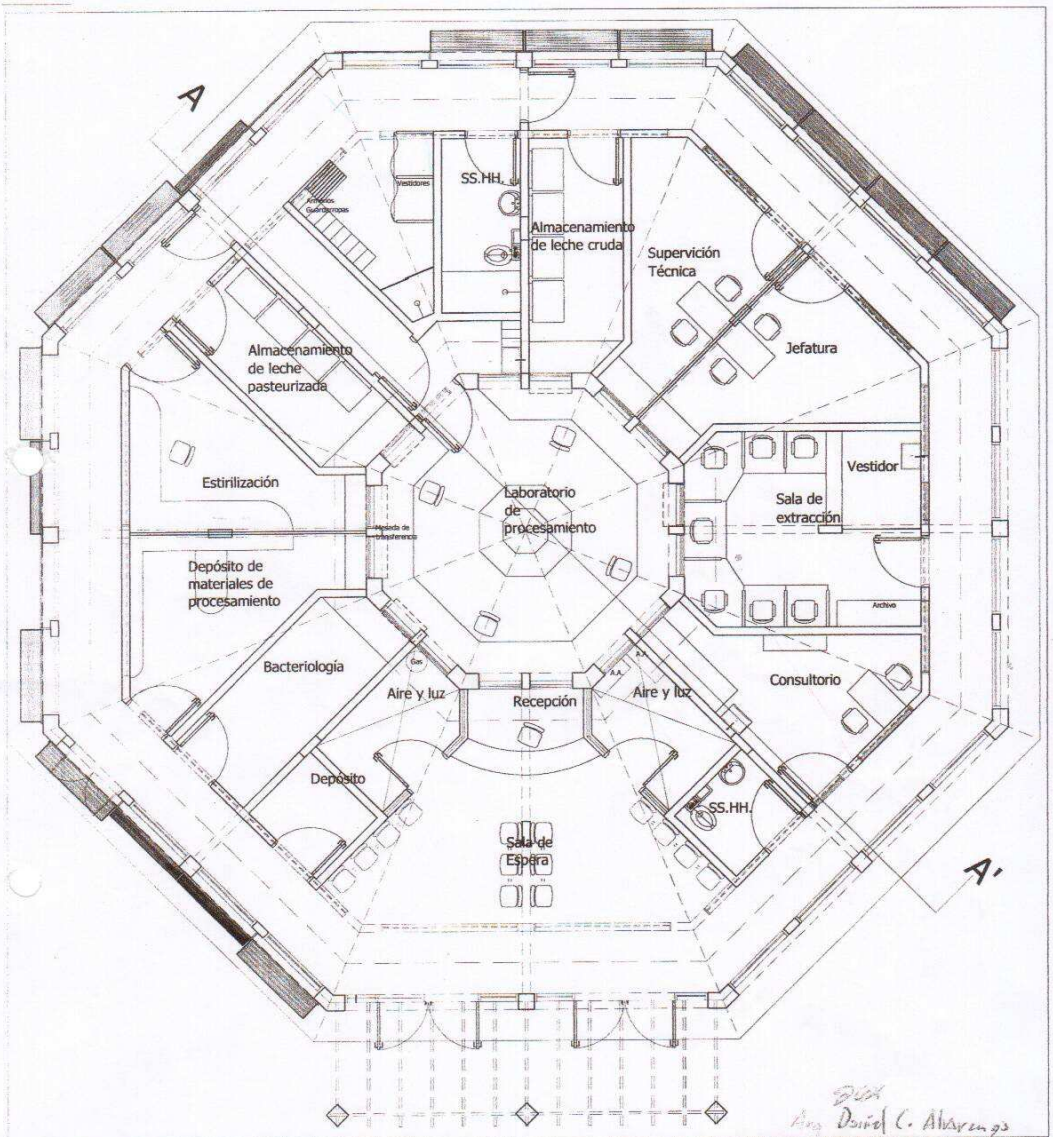

Arq. Daniel C. Alvarenga

MINISTERIO DE SALUD PUBLICA Y BIENESTAR SOCIAL		OBRA: AMPLIACION Y REFUNCIONALIZACION HOSPITAL MATERNO INFANTIL SAN PABLO		
		Plano:	Escala:	Lamina N°
DIRECCION GENERAL DE RECURSOS FISICOS	Director General : Ing. Angel Rubén Marin	Planta Acotada	1/100	3
		Ampliación - Banco de Leche		
DIRECCION TECNICA	Directora: Arq. Leticia Herreros Cataldi	Proyecto: Arq. Leticia Herreros C.		Fecha: JULIO 2012

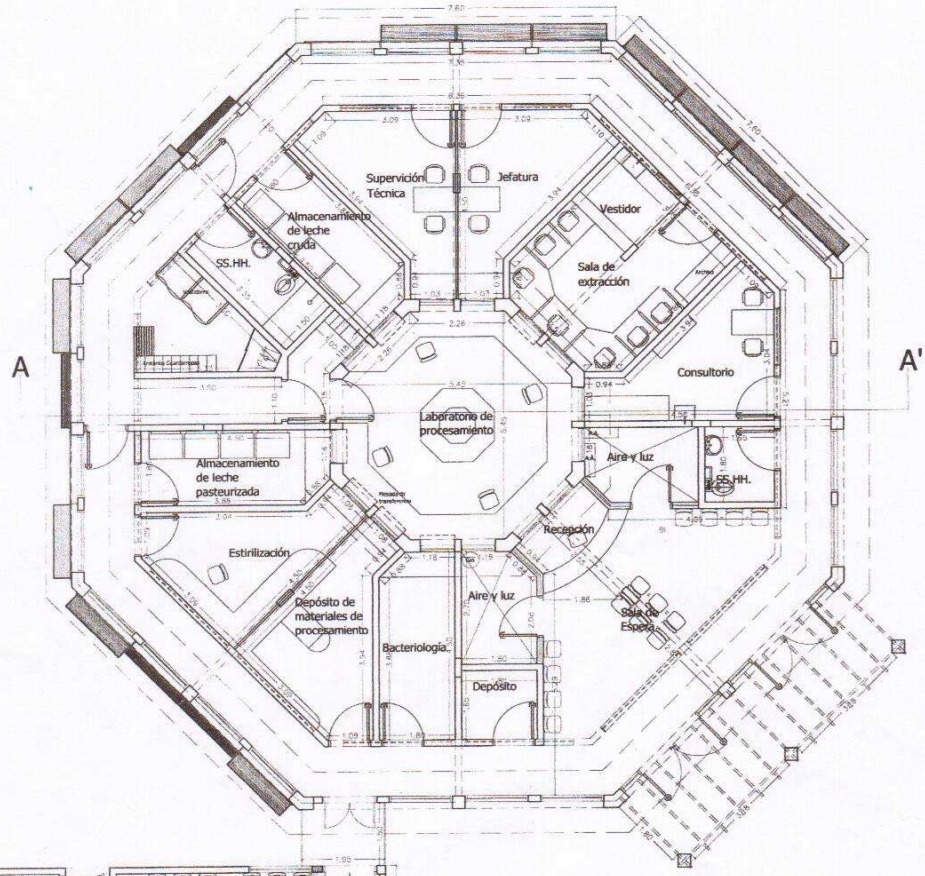

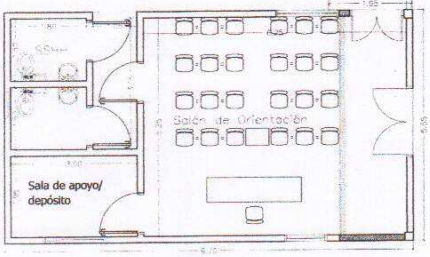

Área existente a refuncionalizar: 53.8m2
Área Nueva a ampliar: 307m2
Total 360.8m2

Arq. David C. Alderete

MINISTERIO DE SALUD PUBLICA Y BIENESTAR SOCIAL		OBRA: AMPLIACION Y REFUNCIONALIZACION HOSPITAL MATERNO INFANTIL SAN PABLO		
		Plano:	Escala:	Lamina N°
DIRECCION GENERAL DE RECURSOS FISICOS	Director General :	Planta Arquitectónica General	1/125	2
	Ing. Angel Rubén Marin	Ampliación - Banco de Leche		
DIRECCION TECNICA	Directora:	Proyecto:		Fecha:
	Arq. Leticia Herreros Cataldi	Arq. Leticia Herreros C.		JULIO 2012