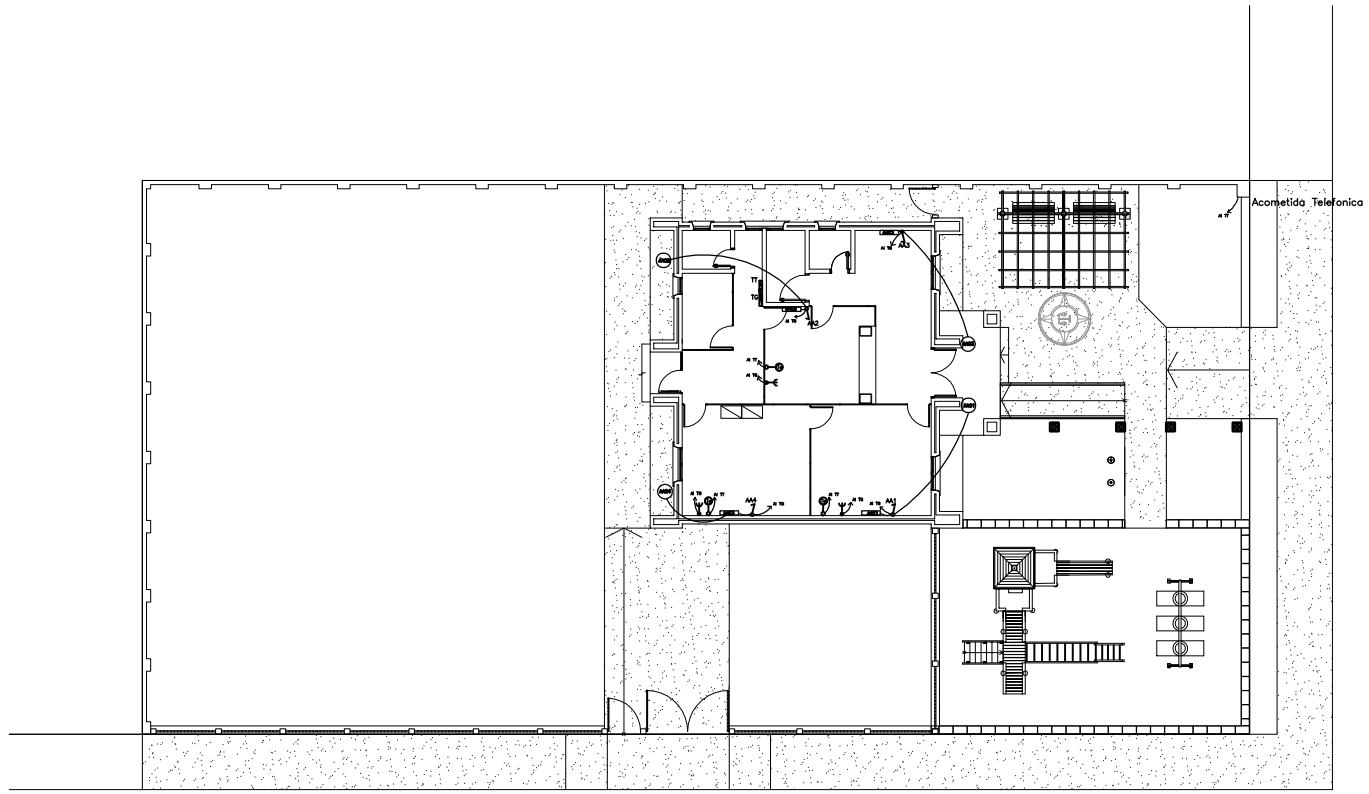

REFERENCIA:

- AAC1 — Aire Acondicionado tipo Split – Unidad Evaporadora de adosar a pared.
- AAC1 — Aire Acondicionado tipo Split – Unidad Compresora apoyada en techo plano sobre base estructura metalica.
- Tc — Toma Telefonica
- Toma electrica estabilizada para equipos informaticos.

FECHA	Nro.	MODIFICACION	VERIFICADO	APROBADO

PODER JUDICIAL
CORTE SUPREMA DE JUSTICIA
DIRECCION DE INFRAESTRUCTURA FISICA

OBRA: JUZGADO DE PAZ ISLA UMBU
UBICACION: CIRCUNSCRIPCION DE ÑEEMBUCU
PLANO: Planta Instalacion Electrica/AireAcondicionado/Telefonica

PLANO Nº 22

PROYECTO	ESCALA	DIBUJO	FECHA
DEPARTAMENTO DE OBRAS Y PROYECTOS	1/100	----------	Abril 2012

PLANTA INSTALACION ELECTRICA