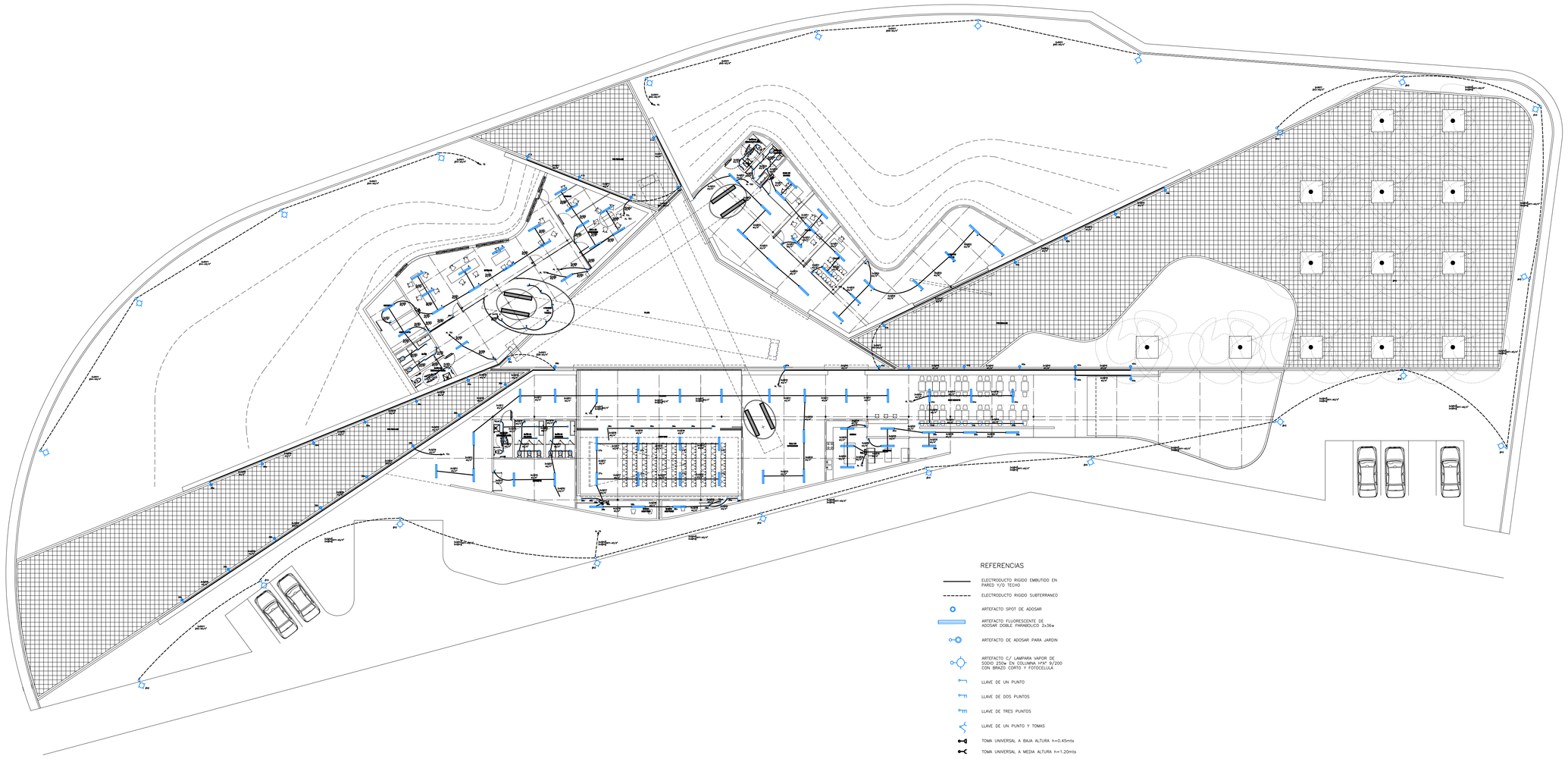

REFERENCIAS

- ELECTRODUCTO RIGIDO EMBUTIDO EN PARED Y/O TECHO
- ELECTRODUCTO RIGIDO SUBTERRANEO
- ARTEFACTO SPOT DE ADOSAR
- ARTEFACTO FLUORESCENTE DE ADOSAR DOBLE PARABOLICO 2x36w
- ARTEFACTO DE ADOSAR PARA JARDIN
- ARTEFACTO C/ LAMPARA VAPOR DE MERCURIO 250w ADOSAR ALTURA 4.200 CON BRAZO CORTO Y FOTOCELULAR
- LLAVE DE UN PUNTO
- LLAVE DE DOS PUNTOS
- LLAVE DE TRES PUNTOS
- LLAVE DE UN PUNTO Y TOMAS
- TOMA UNIVERSAL A BAJA ALTURA h=0.45mts
- TOMA UNIVERSAL A MEDIA ALTURA h=1.20mts
- TOMA 2P+T A BAJA ALTURA h=0.45mts
- TOMA 2P+T A MEDIA ALTURA h=1.20mts
- TOMA SHUCKO A BAJA ALTURA h=0.45mts
- TOMA SHUCKO A MEDIA ALTURA h=1.20mts
- TABLERO GENERAL Y CONTROL DE LUCES
- TABLERO CONTROL DE LUCES COCINA
- TABLERO SECCIONAL OFICINAS BLOQUE I
- TABLERO SECCIONAL OFICINAS BLOQUE II

FOCEM

CENTRO DE ATENCIÓN TURÍSTICA INTEGRAL AL VISITANTE DE ITAPUA

PLANTA ELÉCTRICA - ILUMINACIÓN

ESCALA 1/200

DIRECCIÓN: TENIENTE RAMOS ALFARO 299 E/ MONTE ALTO. LUQUE - PARAGUAY

ARQ. R. JAVIER CORVALÁN ESPÍNOLA	FIRMA	FECHA	IE - 01 Nº LAMINA