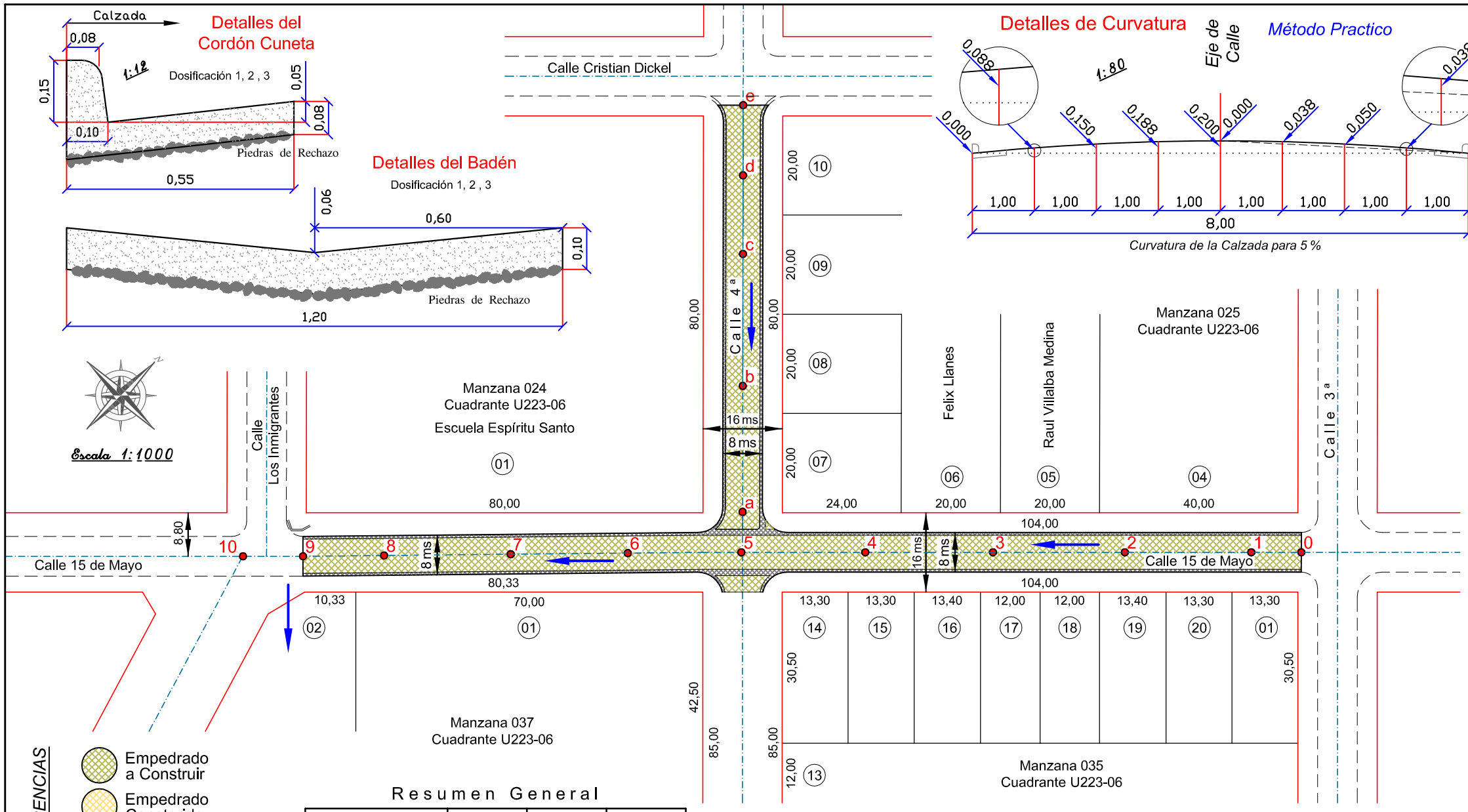

Estacas	Cotas del Terreno	Cotas de la Razante	Diferencia
e	+6,33	+6,33	0
d	+4,83	+5,26	+0,43
c	+3,88	+4,06	+0,18
b	+2,23	+2,04	-0,19
a	+0,52	+0,11	-0,41
		-0,20	-0,45
5	0,00	0,00	0

Resumen General

Items	msl	ms²	ms³
Empedrado	-	2.013,97	-
Cordón Cuneta Hº	552,24	303,73	-
Badén Hº	31,53	37,84	-
Movimiento de Suelo	Normal		

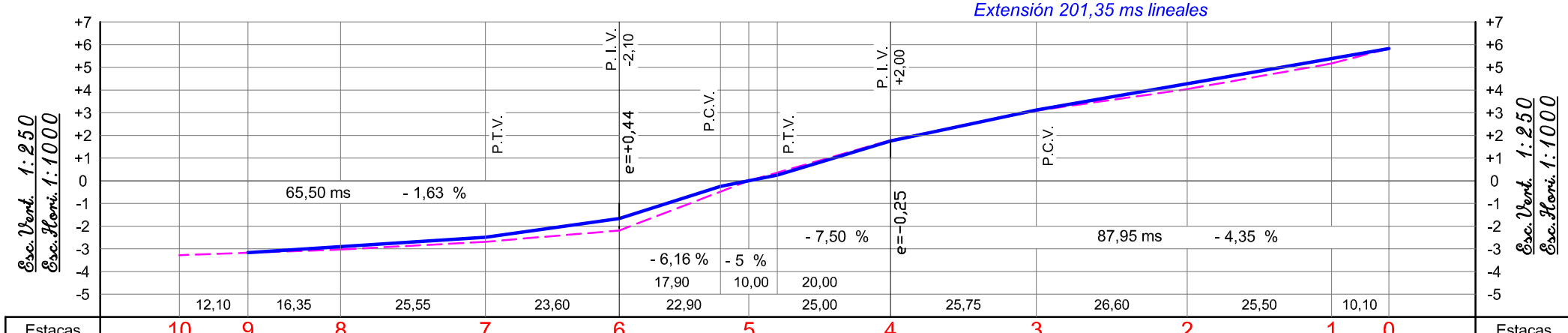

Estacas	10	9	8	7	6	5	4	3	2	1	0
Cotas del Terreno	-3,28	-3,17	-3,03	-2,69	-2,19	0,00	+1,79	+3,09	+4,04	+5,17	+5,83
Cotas de la Razante	-3,28	-3,17	-2,90	-2,49	-1,66	-0,25	0,00	+0,25	+1,75	+3,12	+4,28	+5,39	+5,83
Diferencia	0	0	+0,13	+0,20	+0,53	+0,23	0	-0,11	-0,04	+0,03	+0,24	+0,22	0

Proyecto de Empedrado
Calle "15 de Mayo"

entre la Calle "3ª" y la Calle "Los Inmigrantes"

Calle "4ª"

entre la Calle "Calle Cristian Dickel"
y la Calle "15 de Mayo"

Barrio "Victoria" - Centro Urbano
Distrito de Obligado - Itapúa

Proyecto de Empedrado

Profesional: Ing. Egon Emhart - Reg. MOPC Nº 1.850

Emhart & Emhart
Obligado - Itapúa - Py
Tel.:(0767)240288

16 de junio de 2017

Profesional