CORTE SUPREMA DE JUSTICIA

Circunscripción Judicial de Amambay
Unidad Operativa de Contratación

Compromiso con la gente

ACTA N° 037/2021

En la Ciudad de Pedro Juan Caballero, Capital del Departamento de Amambay, República del Paraguay, a los tres días del mes de setiembre del año dos mil veintiuno, siendo las nueve horas, se reúne en la oficina de la Unidad Operativa de Contrataciones del Palacio de Justicia de Pedro Juan Caballero, 1° Piso, sito en las calles Alejo García e/ Cerro León y Gral. Bruguez de esta ciudad, los señores: Lic. Fredy Arce Salinas, Técnico de la U.O.C. y responsable de presidir el acto; y, Lic. Rocío Margarita Acosta Ferreira, Técnico de Control y Seguimiento; para la realización del acto de apertura de ofertas del proceso de Contratación Directa – CD N° 12/2021: ***"Servicios de comunicación vía internet redundante"*** **ID N° 398.229**, que será realizado a través del *Módulo de Presentación y Apertura de Ofertas Electrónicas* del Sistema de Información de las Contrataciones Públicas (SICP) de la Dirección Nacional de Contrataciones Públicas (DNCP). - - - - - - - - - - - - -

Se deja constancia que, llegado la hora tope de presentación de ofertas, *no se recibió ofertas* en el módulo de Ofertas Electrónicas del SICP para el llamado en referencia, según reporte del Portal de la DNCP que se adjunta. - - - - - - - - - - - -

CORTE SUPREMA DE JUSTICIA

Circunscripción Judicial de Amambay
Unidad Operativa de Contratación

Compromiso con la gente

ACTA N° 037/2021

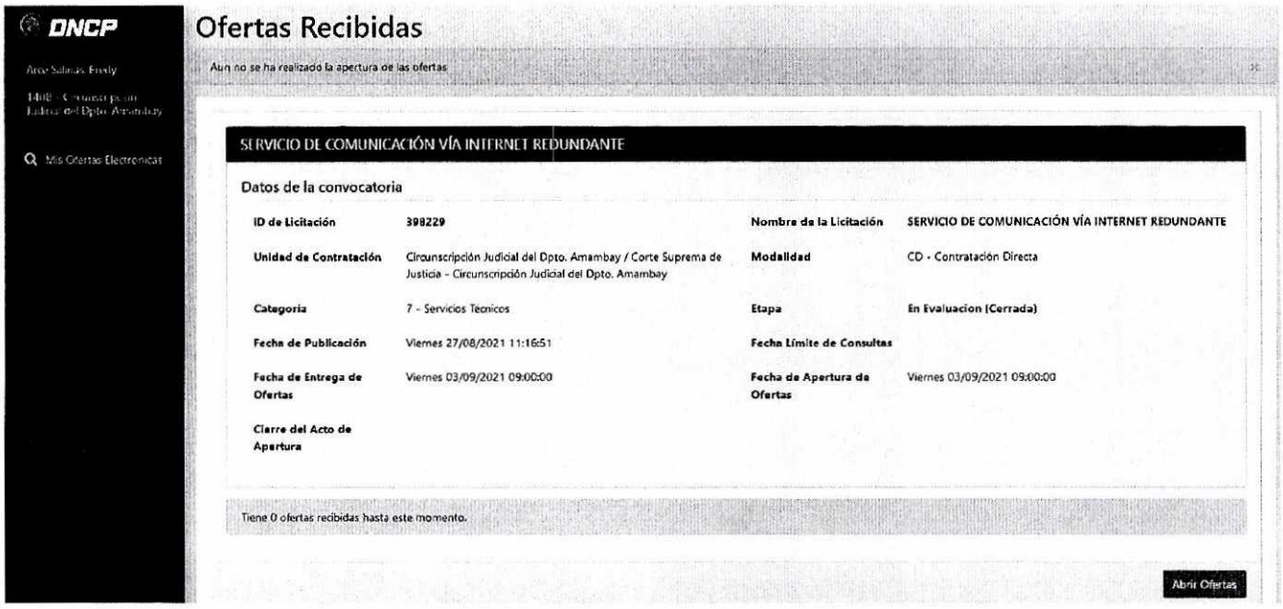

DNCP

Arce Salinas, Fredy

Mis Ofertas Electronicas

Ofertas Recibidas

Aun no se ha realizado la apertura de las ofertas

SERVICIO DE COMUNICACIÓN VÍA INTERNET REDUNDANTE

Datos de la convocatoria

ID de Licitación	**398229**	**Nombre de la Licitación**	**SERVICIO DE COMUNICACIÓN VÍA INTERNET REDUNDANTE**
Unidad de Contratación	Circunscripción Judicial del Dpto. Amambay / Corte Suprema de Justicia - Circunscripción Judicial del Dpto. Amambay	**Modalidad**	CD - Contratación Directa
Categoria	7 - Servicios Tecnicos	**Etapa**	**En Evaluacion (Cerrada)**
Fecha de Publicación	Viernes 27/08/2021 11:16:51	**Fecha Límite de Consultas**	
Fecha de Entrega de Ofertas	Viernes 03/09/2021 09:00:00	**Fecha de Apertura de Ofertas**	Viernes 03/09/2021 09:00:00
Cierre del Acto de Apertura			

Tiene 0 ofertas recibidas hasta este momento.

Abrir Ofertas

Lic. Rocio M. Acosta Ferreira
Control y Seguimiento

Lic. Fredy Arce Salinas