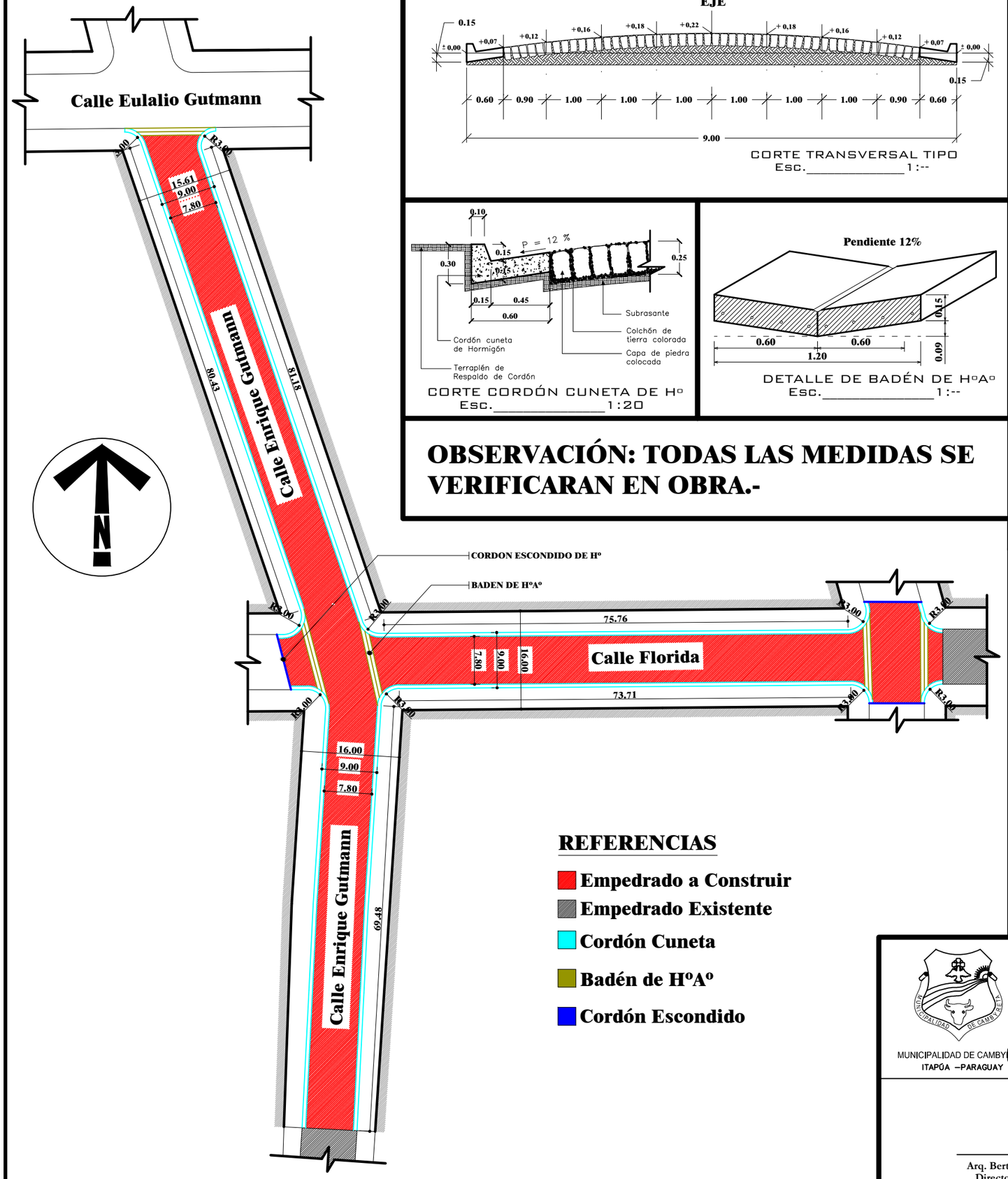

CORTE TRANSVERSAL TIPO
Esc._____1:--

CORTE CORDÓN CUNETA DE Hº
Esc._____1:20

DETALLE DE BADÉN DE HºAº
Esc._____1:--

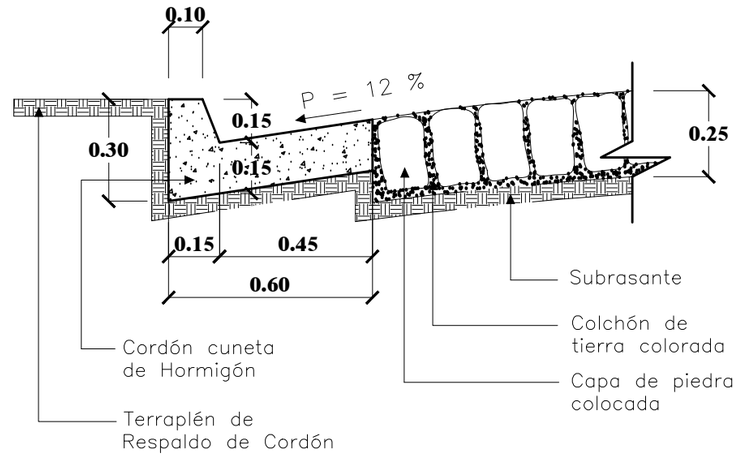

CORTE CORDÓN CUNETA DE Hº
Esc._____1:20

OBSERVACIÓN: TODAS LAS MEDIDAS SE VERIFICARAN EN OBRA.-

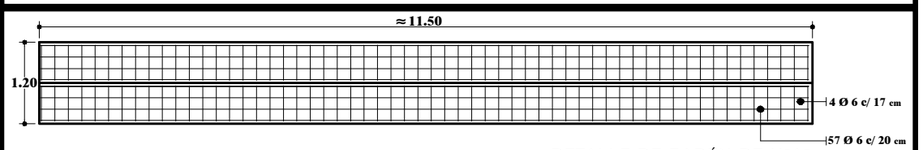

DETALLE DE BADÉN DE HºAº
Esc._____1:--

REFERENCIAS

- Empedrado a Construir
- Empedrado Existente
- Cordón Cuneta
- Badén de HºAº
- Cordón Escondido

MUNICIPALIDAD DE CAMBYRETA
ITAPÚA –PARAGUAY

Municipalidad de Cambyretá

ANTEPROYECTO

OBRA: CONSTRUCCIÓN DE EMPEDRADO CON CORDON CUNETA

TRAMO: CALLE ENRIQUE A. GUTMANN DESDE EMPEDRADO EXISTENTE HASTA CALLE EULALIO GUTMANN Y CALLE FLORIDA HASTA CALLE OTTO BAUKLOH

UBICACIÓN: BARRIO PARQUE INDEPENDENCIA

LÁMINA Nº

01

SEPTIEMBRE 2.013

Arq. Berta R. Martínez B.
Directora de Obras

Francisco Javier Pereira Rieve
Intendente Municipal