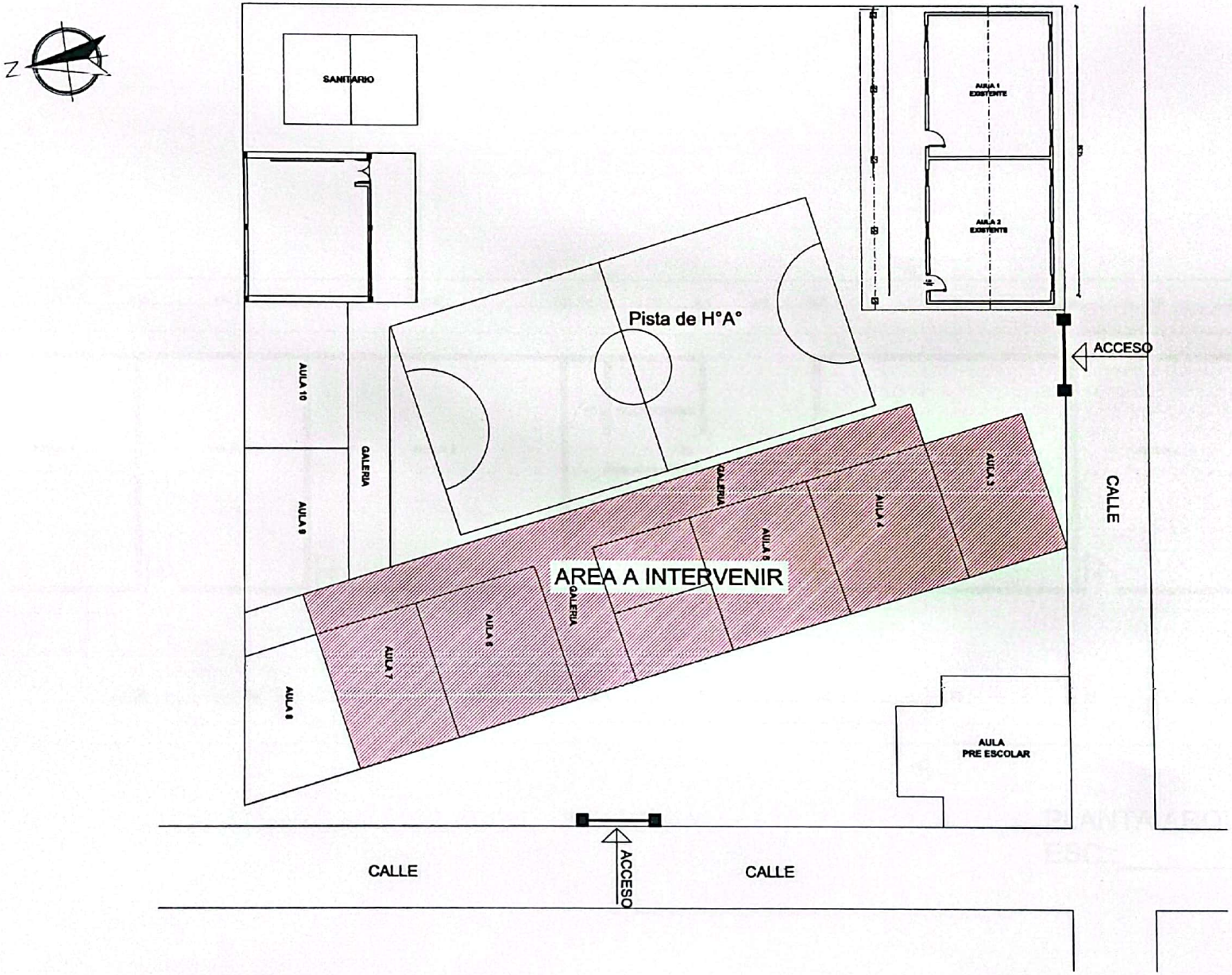

Daniel Benítez
INGENIERO CIVIL

PROYECTO DE CAMBIO DE TECHO DE UN BLOQUE DE 5 AULAS Y DIRECCIÓN CON TECHO DE TEJAS Y TEJUELONES POR TECHO DE CHAPA TERMOACUSTICA - ESC.BAS.N° 5599 "SAN PEDRO APOSTOL"-DISTRITO DE YPANÉ

CROQUIS DE IMPLANTACIÓN

Escaneado con CamScanner

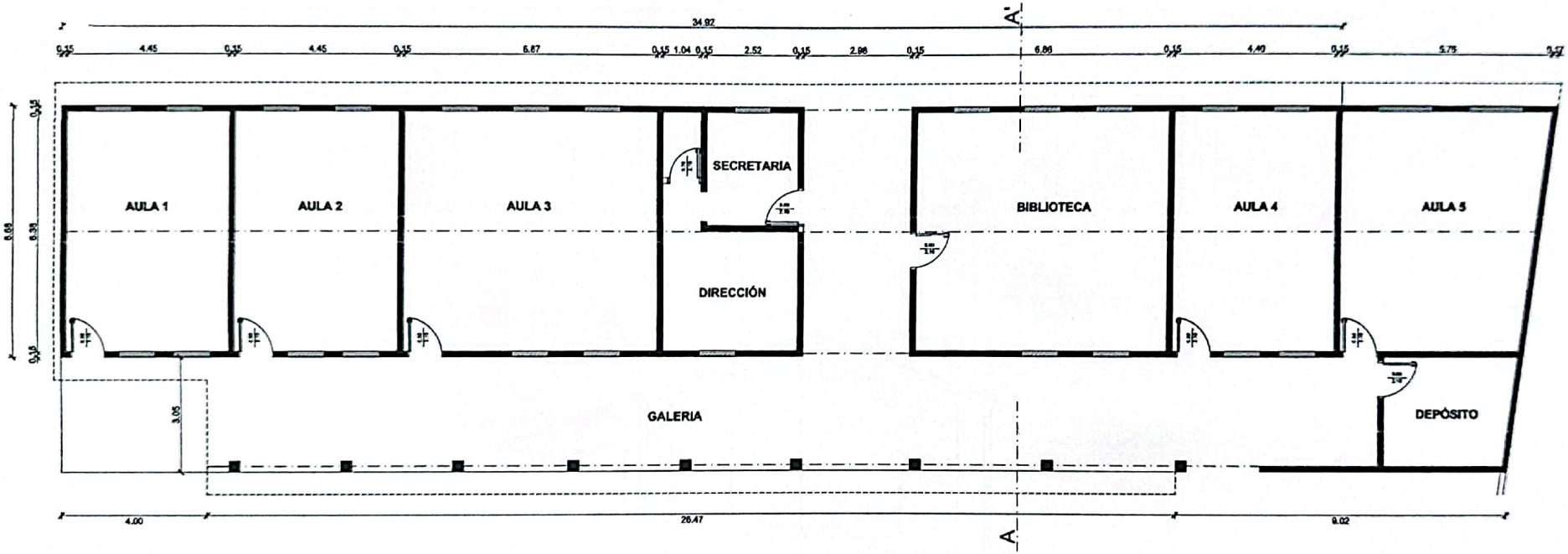

PLANTA ARQUITECTÓNICA
ESC.:_____1/50

Daniel Benitez
INGENIERO CIVIL

PROYECTO DE CAMBIO DE TECHO DE UN BLOQUE DE 5 AULAS Y DIRECCIÓN CON TECHO DE TEJAS Y TEJUELONES POR TECHO DE CHAPA TERMOACUSTICA - ESC.BAS.N° 5599 "SAN PEDRO APOSTOL"-DISTRITO DE YPANÉ

Escaneado con CamScanner

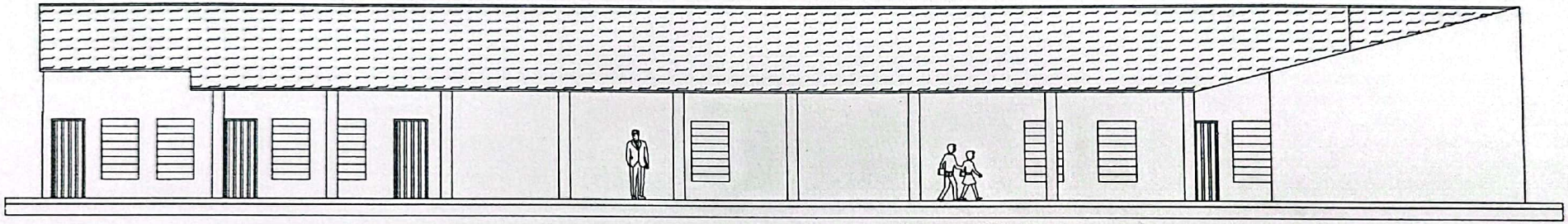

FACHADA FRONTAL
ESC.:_____1/50

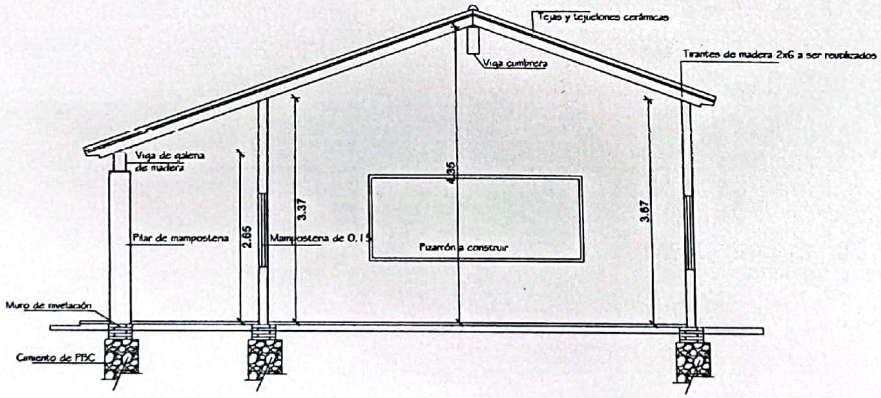

CORTE A-A'
ESC____1/50

Daniel Benítez
INGENIERO CIVIL

PROYECTO DE CAMBIO DE TECHO DE UN BLOQUE DE 5 AULAS Y DIRECCIÓN CON TECHO DE TEJAS Y TEJUELONES POR TECHO DE CHAPA TERMOACUSTICA - ESC.BAS.N° 5599 "SAN PEDRO APOSTOL"-DISTRITO DE YPANÉ

Escaneado con CamScanner