MUNICIPALIDAD DE CAPIATÁ
DIRECCIÓN DE INFRAESTRUCTURA PUBLICA Y SERVICIOS

REVITALIZACIÓN DE PLAZA PÚBLICA "SAN JUAN"

BARRIO:SAN JUAN COMPAÑÍA: 6° POSTA YBYCUA	PLANTA DE ZONIFICACIÓN	Escala:
AÑO: 2023	Lámina N° DC-01	1/650

PLAZA SAN JUAN

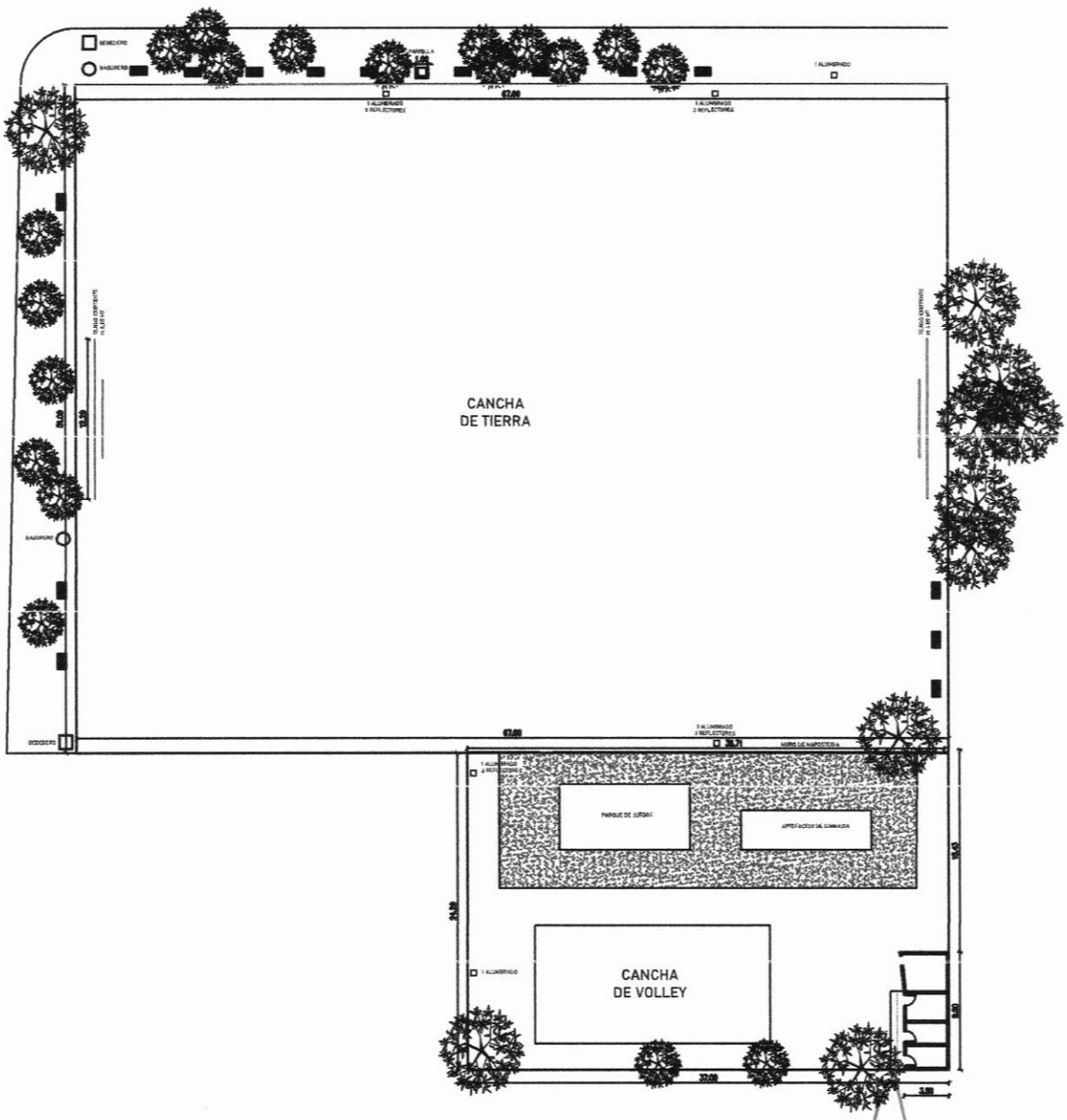

Arq. Joel F. Benítez C.
Director Inf. Pública y Servicios
Municipalidad de Capiatá

MUNICIPALIDAD DE CAPIATA

DIRECCION DE INFRAESTRUCTURA PUBLICA Y SERVICIOS

REVITALIZACIÓN DE PLAZA SAN JUAN, COMPAÑÍA 6TA POSTA YBYCUA, BARRIO SAN JUAN

PLANTA DE UBICACIÓN	Lamina N° DC - 02	Escala 1/500
AÑO: 2023		

PLANTA DE UBICACIÓN

N

COORDENADAS

X: 452.690 ; Y: 7.190.094

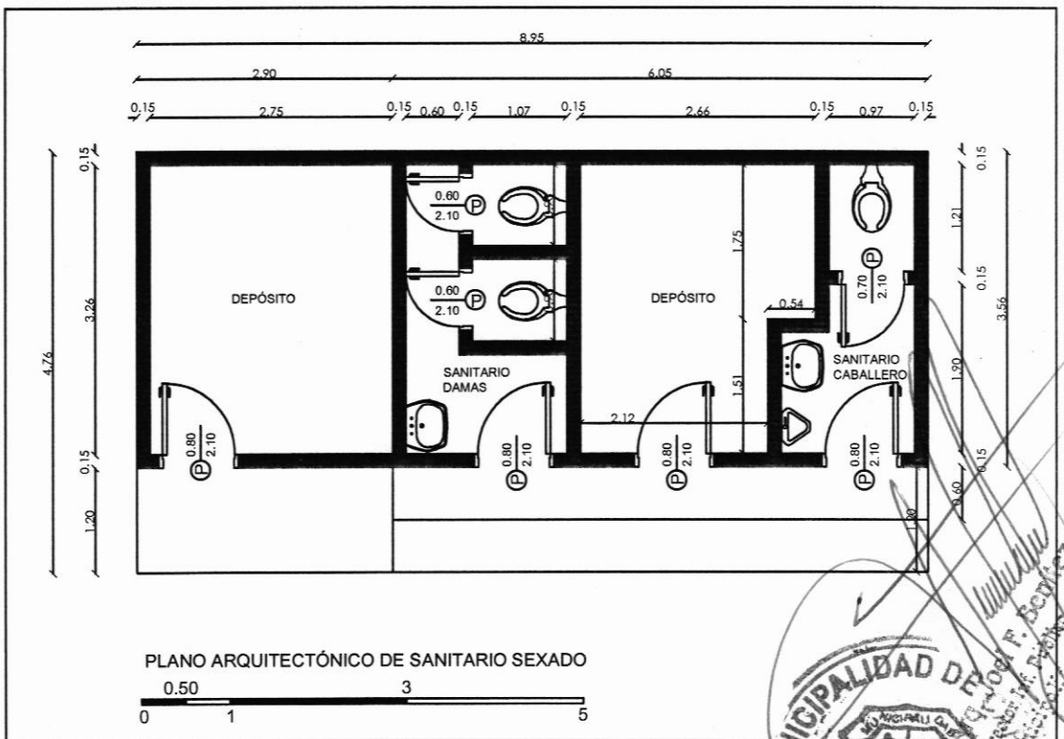

PLANO ARQUITECTÓNICO DE SANITARIO SEXADO

0.50 3

0 1 5

MUNICIPALIDAD DE CAPIATA · INFRAESTRUCTURA PUBLICA Y SERVICIOS ·

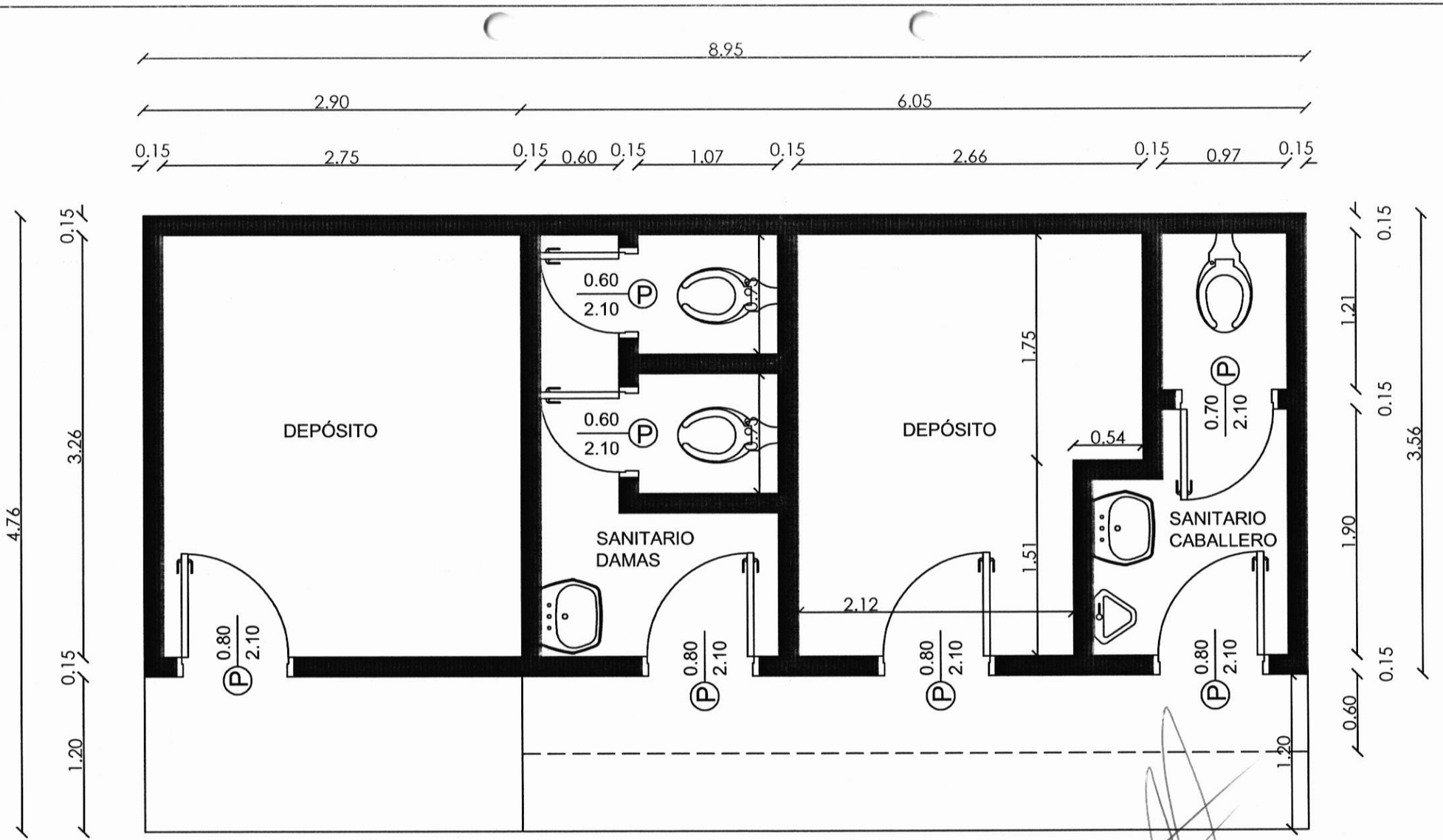

PLANO ARQUITECTÓNICO DE SANITARIO SEXADO

0.50 3

0 1 5

Arq. Joel F. Benítez C.
Director Inf. Pública y Servicios
Municipalidad de Capiata

MUNICIPALIDAD DE CAPIATA
INFRAESTRUCTURA PUBLICA Y SERVICIOS

MUNICIPALIDAD DE CAPIATÁ
DIRECCIÓN DE INFRAESTRUCTURA PUBLICA Y SERVICIOS

REVITALIZACIÓN DE PLAZA PÚBLICA ¨SAN JUAN¨

BARRIO: SAN JUAN COMPAÑÍA: 6° POSTA YBYCUA	PLANTA DE DETALLES ASIENTO	Escala:
AÑO: 2023	Lámina N° DC-03	1/30

PLANTA DE DETALLE

ASIENTO

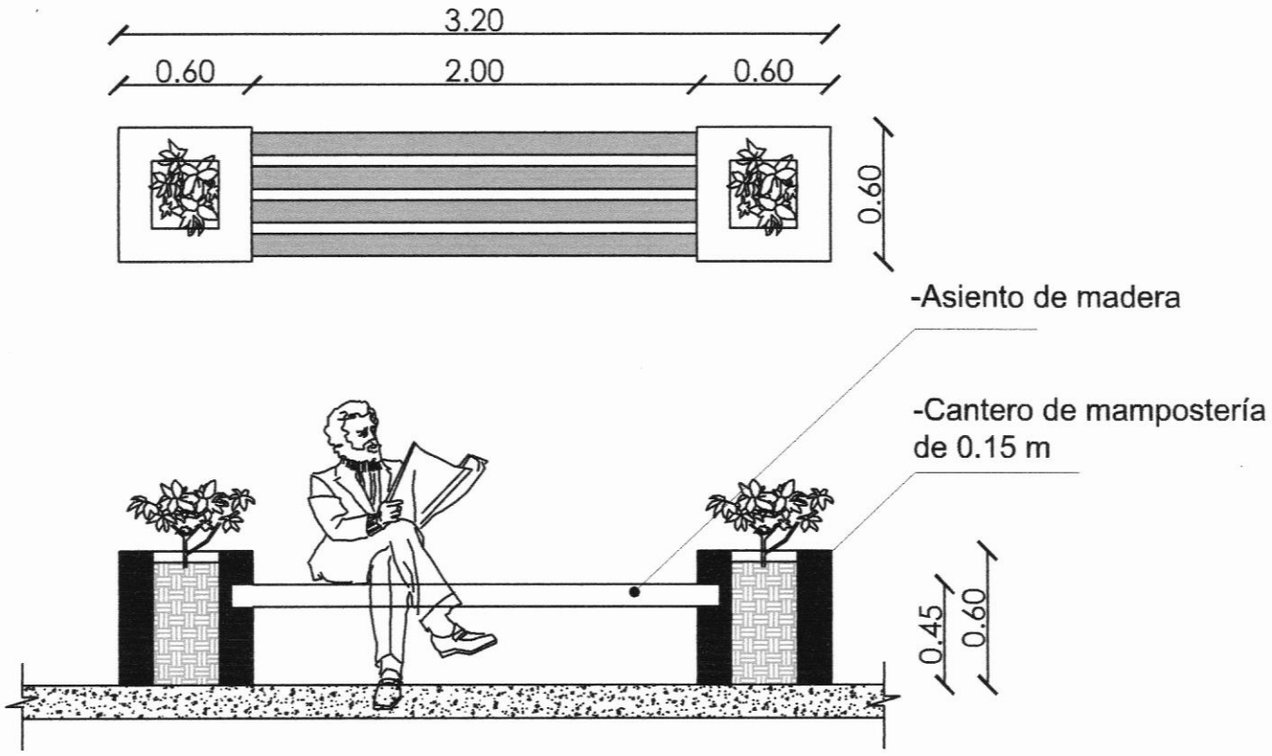

Arq. Joel F. Benítez C.
Director Infraestructura y Servicios
Municipalidad de Capiatá

MUNICIPALIDAD DE CAPIATÁ DIRECCIÓN DE INFRAESTRUCTURA PUBLICA Y SERVICIOS		
REVITALIZACIÓN DE PLAZA PÚBLICA "SAN JUAN"		
BARRIO: SAN JUAN COMPAÑÍA: 6° POSTA YBYCUA	ALZADO	Escala:
AÑO: 2023	Lámina N° DC-04	1/85

ALZADO DE TEJIDO DE PROTECCIÓN

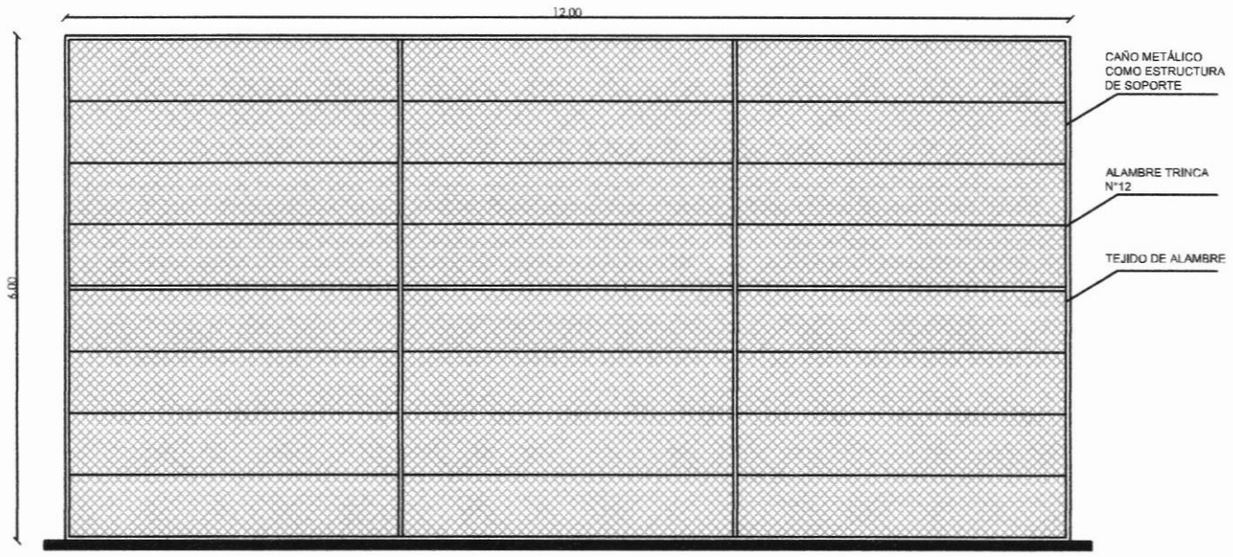

Arq. Joel F. Benítez C.
Director Int. Pública y Servicios
Municipalidad de Capiatá