DICTAMEN Nº 04/2021
SUB UNIDAD OPERATIVA DE CONTRATACIONES Nº 39 – HOSPITAL DEL INDIGENA

METODOLOGIA UTILIZADA EN LA ELABORACION DE LOS PRECIOS REFERENCIALES CONFORME A LA RESOLUCION DNCP N.º 1890/2020

Descripción del llamado:
Contratación Directa N.º 03/2021 con ID 395.795 "Adquisición de TOALLA DE PAPEL Y PAPEL MADERA".

Visto:
Lo dispuesto por la Resolución DNCP N.º 1890/2020 "POR LA CUAL SE REGULA LA ESTIMACION DE PRECIOS Y SU PUBLICIDAD EN LOS PROCEDIMIENTOS DE CONTRATACIONES PUBLICAS EN LA LEY DE CONTRATACIONES PUBLICAS N.º 2051/03"

Considerando:
Que, con forme lo dispuesto en el Art. 2 de la mencionada Resolución en cuanto a la Publicación de la estimación de costos y sus antecedentes, la Sub Unidad Operativa de Contrataciones del Hospital del Indígena elabora el presente Dictamen.

Que, en cuanto la metodología utilizada para la adopción de los precios referenciales en el presente llamado se han utilizado dos precios obtenidos de la combinación de tres de las opciones dispuestas en la Guía para la elaboración de los precios de precios de referencias anexo a la Resolución DNCP N.º 1890/2020; las opciones combinadas son las siguientes:

- Precios de adjudicaciones anteriores
- Precios de páginas publicadas en la web

Por tanto:
Los precios referenciales utilizados en el presente llamado resultan de conformidad a lo detallado en la planilla anexo al presente dictamen. Se acompaña toda documentación mencionada como antecedente en la elaboración de los precios referenciales, los cuales fueron resultado de un análisis técnico y pormenorizado de las mismas, como lo dispone el anexo a la Resolución DNCP N.º 1890/2020.

Asunción. 24 de agosto de 2021

Ramón Orrego Zaracho
Responsable de la SUOC N.º 39
HOSPITAL DEL INDIGENA

Ramón Orrego Zaracho
Jefe S.U.O.C.
Hospital del Indígena
M.S.P.B.S.

Escaneado con CamScanner

FORMULARIO Nº 3 - PLANILLA DE REQUERIMIENTO - ESPECIFICACIONES TECNICAS Y PRECIOS REFERENCIALES

DEPENDENCIA: HOSPITAL INDIGENA SAN ROQUE GONZALEZ DE SANTA CRUZ

CONTRATACION DIRECTA

Item	G.C.	S.G.O.B	Cod. De Catal.	Descripción del Bien /Servicio	EETT	U.M.	Cant. Max.	Precio Unitario	Monto Total Max.
1	330	334	14111703-001	TOALLA DE PAPEL DESECHABLE	Toallitas de papel desechable, troquelado, ecológico en rollo de 300 m. o mas, para dispenser. **Presentacion Fardo por 6 unidades**	unidad	60	121.666	7.299.960
2	330	334	14111703-003	TOALLA DE PAPEL P/ COCINA DE HOJAS DOBLES	papel toalla troquelado, paquete entre 350 a 400 hojas, cada uno, medidas 22x21 centimetros como minimo para uso en consultorios de la institucion, color blanco, celulosa virgen, rollo de 8 metros, **presentacion paquete de 2 unidades**	unidad	73	7.950	580.350
3	330	334	14111525-001	PAPEL MADERA	papel madera, medidas 70x100 estandar, color ocre, **presentacion por unidad**	unidad	1.005	1.203	1.209.015
									9.089.325

SON GUARANIES nueve millones ochenta y nueve mil trescientos veinticinco.-

Ramón Orrego Zaracho
Jefe S.U.O.C
Hospital del Indigena
M.S.P.B.S.

Escaneado con CamScanner

FORMULARIO N° 4

MODELO DE FORMATO DE ANALISIS DE PRECIO DE REFERENCIA

(Adjuntar al expediente de Requerimiento)

Conforme a la Resolución DNCP N° 411 de fecha 01/02/2018, se procede a realizar el cálculo de precio referencial a ser aplicado a la solicitud del llamado denominado "Adquisición de TOALLA DE PAPEL Y PAPEL MADERA" para el Hospital del Indigena.

Parámetro utilizado: histórico de adjudicación (Fuente www .dncp .gov .py) y paginas digitales publicas de supermercados de plaza.

De acuerdo al histórico de adjudicaciones del SICP (Sistema de Informaciones de Contrataciones Públicas) se establece precios ofertados y adjudicados de acuerdo al siguiente detalle:

ITEM		DESCRIPCION	RPM	ILUSION NEW	SALEMMA	SUPER SEIS	Librería Pequeño Principe	Casa Yugovich	ID 395849	ID 399035	ID 392085	ID 391534	ID 396612
1	14111703-001	TOALLA DE PAPEL DESECHABLE	100.000	150.000							115.000		
2	14111703-003	TOALLA DE PAPEL P/ COCINA DE HOJAS DOBLES			8.850			5.000					10.000
3	14111525-001	PAPEL MADERA					1.000		1.230	1.380			

Conforme a los datos obtenidos y teniendo en cuenta los tiempos en que fueron adjudicados, la convocante toma los precios más bajos conforme al histórico adjudicado en la institución y a las modificaciones incluidas en las especificaciones técnicas (cobertura del 2021), quedando el precio referencial de la siguiente manera:

ITEM		DESCRIPCION	RPM	ILUSION NEW	SALEMMA	SUPER SEIS	Librería Pequeño Principe	Casa Yugovich	ID 395849	ID 399035	ID 392085	ID 391534	ID 396612	PRECIO REFERENCIAL
1	14111703-001	TOALLA DE PAPEL DESECHABLE	100.000	150.000							115.000			**121.666**
2	14111703-003	TOALLA DE PAPEL P/ COCINA DE HOJAS DOBLES			8.850			5.000					10.000	**7.950**
3	14111525-001	PAPEL MADERA					1.000		1.230	1.380				**1.203**

Ramón Orrego Zarucho
Jefe S.U.C.C.
Hospital del Indigena
M.S.P.B.S.

Escaneado con CamScanner

Código de Catálogo	Nombre	ID de Licitación	Convocante	Proveedor	Atributos	Cantidad Adjudicada	Precio Unitario
14111703-001	Toalla de papel desechable	392085	Caja de Jubilaciones y Pensiones del Personal Municipal (CAJ.MUNIC.)	PRODISER SAIC	• **Unidad de Medida :** Unidad • **Presentación :** FARDO • **Relación de Medida :** Fardo • **Marca:** Alfa	35	₲ 115.000

Item 1

Ramón Orrego Zaracho
Jefe S.U.O.C.
Hospital del Indígena
M.S.P.B.S.

Escaneado con CamScanner

WebFLOTA - PETROPAR | Buscador de Licitaciones | Buscar . Supermercados Stock | Buscar . Superseis Online | PAPEL TOHALLA X 200 mts - F

distribuidorarpm.com.py/papel-tohalla-premium-x-200-mts-fardo-x-6

RPM distribuidora

Artículos e insumos para la oficina y el hogar

021 233 719 / 233 677
0972 211 727

Buscar en la tienda | BUSCAR

LETTERING | CAFETERÍA | HIGIENE Y LIMPIEZA | INFORMÁTICA | HOGAR | LIBRERÍA | PAPELERÍA

Página de inicio / Higiene y Limpieza / Institucional / Papeles / PAPEL TOHALLA X 200 mts - FARDO X 6

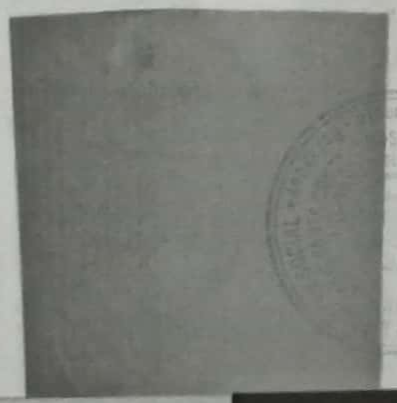

PAPEL TOHALLA X 200 mts - FARDO X 6

Gs.100.000

Item 1

Cantidad	3+
Precio	Gs.94.544

Se puede usar en Dispensadores, o individualmente

1 AÑADIR AL CARRITO

Añadir a lista de deseos

Escribe aquí para buscar

Dirección

Ramón Ortego Zarate
Jefe S.U.C.
Hospital del Indio
M.S.P.B.S.

Escaneado con CamScanner

Papel secamano

6 rollos x 200 mts

Gs. 150.000

+ envío

Realizamos envíos

0994 440 921 - 0981 606 659

illusion new

Productos de Higiene Institucional

Item 9.

Escaneado con CamScanner

14111703-003	Toalla de papel p/ cocina de hojas dobles	396612	Facultad de Enfermeria y Obstetricia / Universidad Nacional de Caaguazu	CIRIACA CESPEDES DE ROTELA	• **Unidad de Medida :** Unidad • **Presentación :** PAQUETE • **Relación de Medida :** paquete • **Marca:** MILI	86	₲ 10.000

Item 2

Ramón Orrego Zaracho
Jefe S.U.O.C.
Hospital del Indígena
M.S.P.B.S.

Escaneado con CamScanner

Online

Buscar productos....

Gift Card Virtual

Ingresar

Categorias

- OFERTAS CON TODO MEDIO DE PAGO
- ALMACEN
- ALTEZA PERFUMERIA
- BEBE
- BEBIDAS CON ALCOHOL
- BEBIDAS SIN ALCOHOL
- CARNICERIA
- CIGARRILLOS
- CONFITERIA
- CONGELADOS

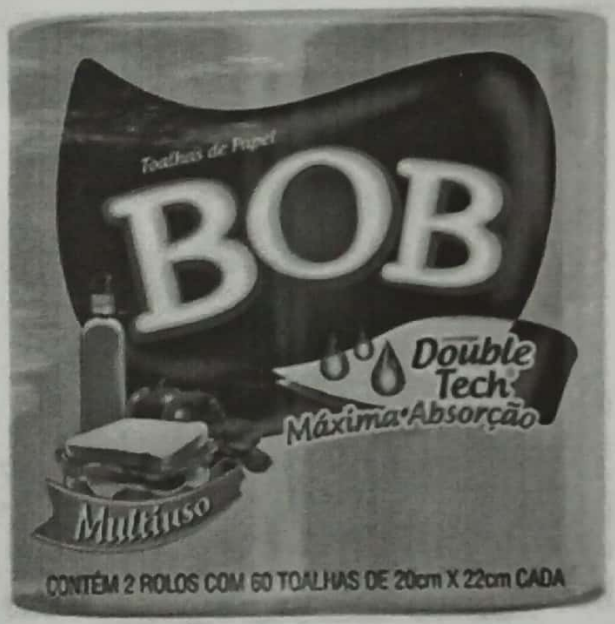

BOB

TOALLA DE PAPEL PARA COCINA X 2 UNIDADES

cod: 7896089402025

Gs. 8.850 por unidad

- 1 +

Agregar al carrito

Item 2

Ramón Orrego Zarocho
Jefe S.U.O.C.
Hospital del Indígena
M.S.P.B.S.

Escaneado con CamScanner

casayugovich.com.py/shop/limpieza-y-desinfeccion/papel-y-desechables/toalla-de-papel-mili-2x1/

COMPRA MINIMA: ₲300.000- DESCUENTO MAYORISTA A PARTIR DE 6 UNIDADES

DIRECTO HASTA TU PUERTA

Cnel Pedro Gracia c/ Patricios, Asunción Cómo comprar Nosotros

Todo Buscar productos

ALMACÉN LIMPIEZA Y DESINFECCIÓN BEBIDAS CARNES Y EMBUTIDOS FRESCOS HIGIENE Y BELLEZA LACTEOS SALUDABLE PÁGINAS POLÍTICA DE PRIVACIDAD COMO COMPRAR

TOALLA COCINA MILI 2 X 1.

INICIO / SHOP / LIMPIEZA Y DESINFECCIÓN / PAPEL Y DESECHABLES

Todo Bu

CATEGORÍAS

- Almacén
- Bazar
- Bebidas
- Carnes y Embutidos
- Cotillón
- Ferretería
- Frescas
- Higiene y Belleza
- Lacteos
- Limpieza y Desinfección

₲ 5.000

- 1 + AÑADIR AL CARRITO

SKU: 1591

Categoría: Papel y Desechables

Etiquetas: mili, toalla cocina

Item. 2.

Ramón Orrego Zaracho
Jefe S.U.O.C.
Hospital de Indígena
M.S.P.B.S.

Escaneado con CamScanner

Código de Catálogo	Nombre	ID de Licitación	Convocante	Proveedor	Atributos	Cantidad Adjudicada	Precio Unitario
14111525-001	Papel madera	393892	Comando en Jefe Uoc 1 / Ministerio de Defensa Nacional	DENESIS DAHIANA SANCHEZ CACERES	• **Unidad de Medida :** Unidad • **Presentación :** UNIDAD • **Relación de Medida :** 1 • **Marca:** ALAMO	150	₲ 556
14111525-001	Papel madera	395849	Ministerio de Salud Pública y Bienestar Social (MSPBS)	EMPORIO FERRETERIA S.R.L.	• **Unidad de Medida :** Unidad • **Presentación :** UNIDAD • **Relación de Medida :** Unidad • **Marca:** Nova	4000 Item 3	₲ 1.230
14111525-001	Papel madera	399035	Municipalidad de Presidente Franco	BLANCA GISSELL FERNANDEZ FRANCO	• **Unidad de Medida :** Unidad • **Presentación :** UNIDAD • **Relación de Medida :** UNIDAD • **Marca:** ALAMO	1 Item 3	₲ 1.380

Ramón Orrego Zárate
Jefe S.U.O.C.
Hospital de Indígena
M.S.P.B.S.

Escaneado con CamScanner

Librería Pequeño Principe

RUC: 3491207-0

Avenida San José esq. Parapiti Nº 9064

Limpio - Paraguay

PRESUPUESTO

Item 3.

Señores: **HOSPITAL DEL INDIGENA MSPyBS.**
RUC: **80000905-3.**
Direccion: **San Jose camino a Piquete Cue.**
Telefono: **(021) 780-500.**
Fecha: **22/7/2021**

Cantidad	Detalle	Precio Unitario	Precio Total
60	Papel Madera	1.000	60.000
Total Guaranies: Sesenta mil, iva incluido			**60.000**

Atentamente.

Ramón Orrego Zaracho
Jefe S.U.O.E.
Hospital del Indígena
M.S.P.B.S.

Escaneado con CamScanner

MEMORANDUM D.S.H.I. Nº /2021

A : Lic. Milkos Emilio Bello, Administrador
De : Sr. Alberto Duarte, Jefe de Suministros
Referencia : Remitir Pedido Interno de TOALLA DE PAPEL Y PAPEL MADERA
Fecha : 03 de junio de 2021

Alberto Duarte Ruiz Díaz
Jefe de Suministro
HOSPITAL INDÍGENA

Remito adjunto planilla de lista para adquisición de TOALLA DE PAPEL Y PAPEL MADERA de uso en el Hospital del Indígena.

MINISTERIO DE SALUD PUBLICA Y BIENESTAR SOCIAL
HOSP. "SAN ROQUE GONZÁLEZ DE SANTA CRUZ"
SUMINISTRO
Limpio - Paraguay

Escaneado con CamScanner