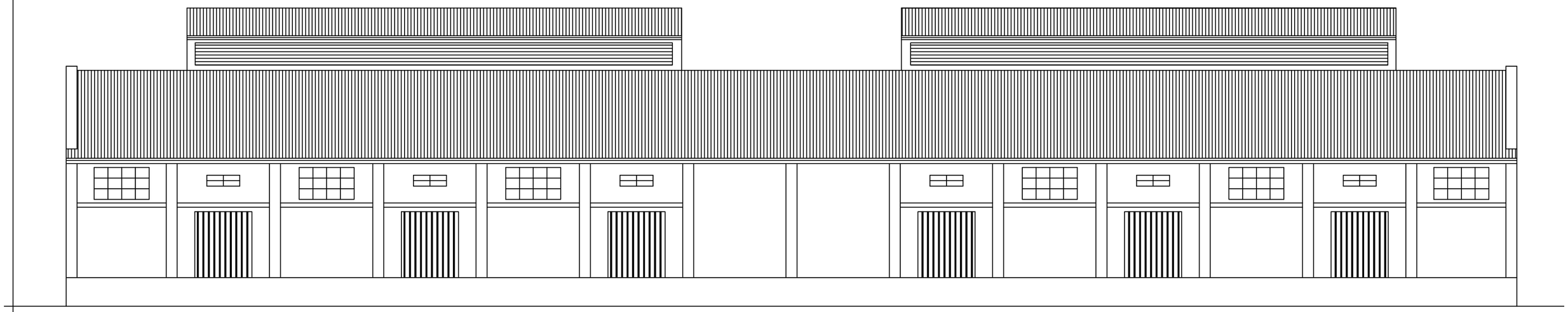

FACHADA ESC. 1/75

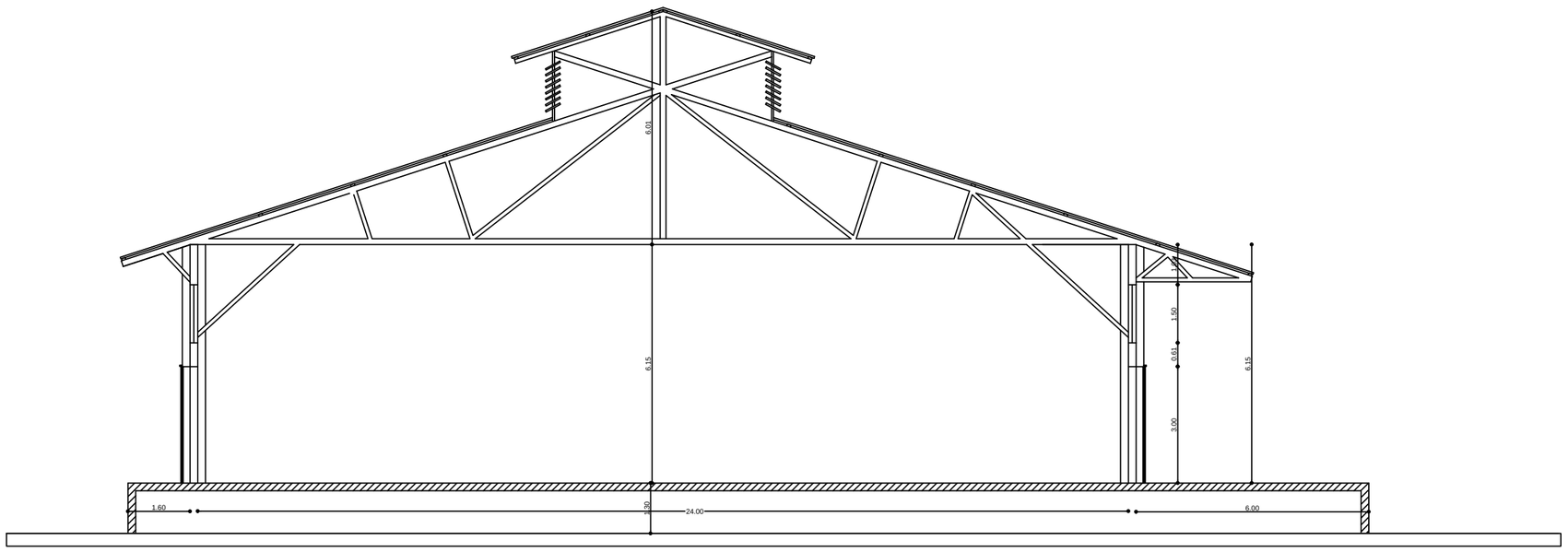

CORTE ESC. 1/75

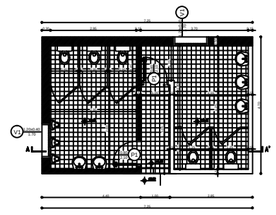

PLANTA ACOTADA ESC. 1/50

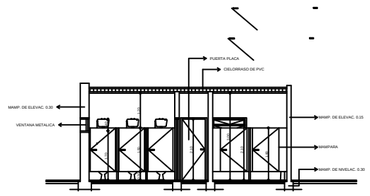

CORTE A-A'

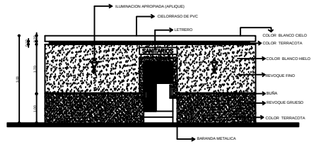

ADMINISTRACION NACIONAL DE NAVEGACION Y PUERTOS	TERMINAL PORTUARIA DE ASUNCIÓN ARCHIVO CENTRAL DE LA A.N.N.P. ex-CTA	PRESIDENTE DE LA A.N.N.P. DR. HECTOR A. DUARTE CHAVEZ.	**JEFE DE DEPARTAMENTO** ING GUILLERMO CABALLERO	**DIGITALIZACIÓN** GABINETE TECNICO		LAMINA 3	GOBIERNO NACIONAL Construyendo Juntos Un Nuevo Rumbo
		GERENTE DE OBRAS PORTUARIAS ARQ. CARLOS DANIEL GOMEZ ORTIZ	**PROYECTO** GABINETE TECNICO	FECHA Mayo 2014	ESCALA		