Ante falta de tomate, piden al MAG liberar importación

Los importadores de tomate están solicitando a la Dirección de Comercialización del Ministerio de Agricultura (MAG) la liberación de la importación del producto desde la Argentina, atendiendo a que la producción nacional no está abasteciendo el mercado nacional y hace que aumente el contrabando de esta hortaliza.

Desde la Asociación de Importadores y Comerciantes del Mercado de Abasto (Asicoma) indicaron que quieren seguir trabajando de manera formal, por eso solicitan la liberación de la importación. Además, es una forma de contrarrestar el contrabando de este producto, que se sigue comerciando en las calles de manera impune y sin sanciones de ningún tipo.

Aldo Villarreal, titular de Asicoma, expresó que, desde la perspectiva de los miembros de este gremio, tanto la producción nacional de tomate como de zanahoria ya no es suficiente para abastecer al mercado nacional. "Como el contrabando sigue abierto, es el que se encarga de cubrir el faltante, y contribuye a que las autoridades de frontera recauden al igual que los negocios y comercios que ofertan productos no legales. Todos se reparten algo y es un gran negociado, mientras que a los que queremos trabajar de manera formal no nos dejan", reclamó el importador.

"Hay muchos comerciantes inescrupulosos –remarcó Villareal– y estamos los que queremos ser formales, por eso estamos pidiendo la liberación de por lo menos una parte para poder importar".

REMANENTE. Villarreal comentó que están en conocimiento, mediante la información de productores, que aún hay un remanente de tomates por cosechar, pero consideran que es muy poco para abastecer a todo el mercado nacional, lo que justificaría la importación. "El precio del tomate está ahora a G. 150.000 la caja. A cuánto subiría, en caso de que por cualquier motivo se llegue a cerrar la frontera con Argentina, no vamos a tener tomates en el mercado local. Y si llega a haber, los precios treparían a G. 200.000 o 220.000 la caja. Serían incomprables", adujo.

El importador indicó que el gremio solicitó una reunión con el ministro de Agricultura, Santiago Bertoni, y con el director de Comercialización de esta cartera, Ernesto Sotelo.

Justamente, Sotelo manifestó, con respecto al requerimiento de los importadores, que los técnicos de esta repartición se encuentran actualmente realizando el relevamiento de los cultivos de tomate en el interior y si el volumen de producción es suficiente para abastecer al mercado local. Con base en los resultados de ese relevamiento, convocarán a los importadores a un diálogo para acordar liberar la importación de esta hortaliza.

GENTILEZA

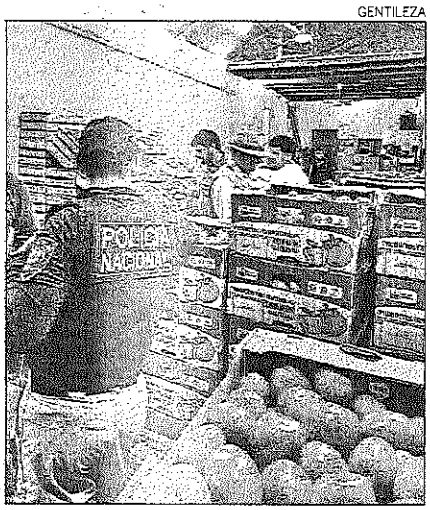

Freno. La importación de tomate frenaría el contrabando.

Las posibles lluvias de fin de semana fortalecerían cultivos

Los cultivos de rubros como la soja, el maíz y el sésamo fueron golpeados por la falta de suficiente lluvia durante la etapa de desarrollo, especialmente de la siembra temprana, que se cultivó a finales de agosto y principios de setiembre.

El Ing. Édgar Mayeregger, coordinador de la Unidad de Gestión de Riesgos del Ministerio de Agricultura y Ganadería (MAG), indicó que enero había comenzado con una buena cantidad de agua caída, que benefició en cierta medida a los cultivos, aunque ahora están precisando nuevas precipitaciones para que tengan buen rendimiento.

"Hay algunas zonas en donde seguimos teniendo inconvenientes con el desarrollo de los cultivos, porque la falta de lluvia se mantiene. Enero empezó bien y estamos teniendo pronósticos de que este fin de semana tendríamos nuevas precipitaciones, lo que sería un refuerzo que ayudaría mucho a los cultivos", expresó.

Mayeregger alegó que parte de Alto Paraná, Itapúa, parte de Caaguazú e, incluso, San Pedro tuvieron chaparrones en los últimos días, que ayudaron a que los cultivos que estaban con problemas experimentaran un alivio. Sin embargo, alegó que la soja muy temprana, que se cultiva entre agosto y setiembre, que se empezará a cosechar la próxima semana, sí tendría muy bajo rendimiento debido a que resintió más la falta de agua.

Édgar Mayeregger

"Estuve viendo que ya hay algunas cosechas de soja, pero aún son parcelas y todavía no representan números para prever lo que pasará, con rendimientos que están por debajo de los 2.500 kilos por hectárea. Pero, representarían apenas un 15% de las 3.500.000 hectáreas cultivadas", señaló el técnico.

Otro comportamiento atípico del clima, que afectó a los cultivos tempraneros de soja, maíz y sésamo, incluso, fueron las bajas temperaturas de octubre y noviembre, con menos de 20°C, que afectaron a las siembras tempraneras, que aunque no mataron a las plantas, retardaron el desarrollo de los cultivos.

Aumentan los vuelos a Ciudad del Este

La compañía aérea con bandera paraguaya, Paranair, anunció el incremento de sus frecuencias de vuelos entre Asunción y Ciudad del Este, según informó el sitio web aeronauticapy.com.

Hasta ahora, el puente aéreo se realiza dos veces por semana, aunque la compañía anunció que en breve tiempo más serán cuatro los servicios semanales al Este del país.

Los vuelos se realizarán, además de los lunes y miércoles, los viernes y domingo, con salidas de Asunción, a las 11:30 y 15:10, respectivamente.

En tanto que los retornos desde Ciudad del Este, están marcados para las 12:40 y las 16:20, respectivamente.

La firma había reiniciado la ruta Asunción-Ciudad del Este en septiembre pasado luego de más de dos años de pausa a consecuencia de la pandemia de Covid-19, antes de la cual se cubría el trayecto dos veces al día.

Paranair cuenta con una flota de aeronaves Bombardier CRJ-200 de 50 plazas basadas en el aeropuerto internacional Silvio Pettirossi ubicado en Luque, que vuelan a Ciudad del Este, Buenos Aires, Montevideo y Santa Cruz de la Sierra. Asimismo, la empresa llega a Punta del Este, Florianópolis y Río de Janeiro en temporada de verano.

De momento, Asunción-Ciudad del Este-Asunción es la única ruta comercial doméstica nacional. Anteriormente la desaparecida Sol del Paraguay conectaba a Asunción con Encarnación, pero la misma no reabrió tras superada la pandemia.

BNF
TETÃ REKUÁI
GOBIERNO NACIONAL
Paraguay de la gente

LICITACIÓN PÚBLICA NACIONAL BNF LPN SBE N° 5/2023
"SERVICIO DE PUBLICIDAD Y PROPAGANDA (SBE) - AD REFERENDUM 2023", A TRAVÉS DEL SISTEMA DE SUBASTA A LA BAJA ELECTRÓNICA.
ID N° 421596

El Banco Nacional de Fomento BNF, invita a los/las oferentes y/o postores a participar de la Licitación Pública Nacional BNF LPN SBE N° 5/2023 "SERVICIO DE PUBLICIDAD Y PROPAGANDA (SBE) - AD REFERENDUM 2023", a través del Sistema de Subasta a la Baja Electrónica; en la modalidad de Licitación Pública Nacional.

La dirección WEB a la que deberán ingresar para participar es: www.contrataciones.gov.py, de la misma podrán acceder al Pliego de Bases y Condiciones, así como de la siguiente dirección: www.bnf.gov.py.

Consultas: www.contrataciones.gov.py en el ID correspondiente. Fecha Tope: 17 de enero de 2023, 12:00 hs.

La inclusión de propuestas a través del Sistema de SBE será desde las 08:00 horas del día 24 de enero de 2023, hasta las 08:50 horas del día 25 de enero de 2023.

Lugar y fecha de Entrega y Apertura Física de las Ofertas: La presentación de sobres de ofertas será hasta las 9:00 horas del día 27 de enero de 2023, en la GDOC - Casa Matriz BNF - Independencia Nacional y 25 de Mayo. La Apertura de Sobres a las 09:15 hs.

Fuente Financiamiento: 30
Forma de Pago: Contraentrega
Moneda: Guaraníes

No podrán presentarse propuestas o celebrar contratos personas físicas o jurídicas que se encuentren en algunos de los supuestos de prohibición establecidos en el Art. 40 de la Ley N° 2051/03.

El proceso de contratación se regirá de acuerdo a las disposiciones de la Ley 2051/03, y demás Leyes y Decretos reglamentarios o modificatorias que regulan las Contrataciones.

Informaciones adicionales:
gdoc@bnf.gov.py; Teléfonos: 419 1578 y 419 1466
GDOC - BNF

ANDE
TETÃ REKUÁI
GOBIERNO NACIONAL
Paraguay de la gente

ADMINISTRACIÓN NACIONAL DE ELECTRICIDAD
LICITACIÓN PÚBLICA NACIONAL
ANDE N° 1742/2022

a) Institución: Administración Nacional de Electricidad, con sede en la Av. España N° 1268 Asunción, Paraguay.
b) Objeto de la Licitación: Servicio de Impresión de Facturas y Embolsado Automático, bajo la Modalidad de Contrato Abierto - Ad Referéndum.
c) Fuente de Financiamiento: Fuente 30 - Fondos ANDE.
d) Documentos de Licitación: Podrán ser obtenidos sin costo alguno, a través del Sistema de Contrataciones Públicas (SICP) en el sitio web: www.dncp.gov.py o de la web de la ANDE: www.ande.gov.py
e) Consultas: a través del SICP hasta la fecha y hora indicadas en el Portal de la DNCP.
f) Entrega de Ofertas: Módulo de Ofertas Electrónicas portal SICP de la DNCP.
g) Apertura de Ofertas: Módulo de Ofertas Electrónicas portal SICP de la DNCP.
h) Plazo de Entrega: Según documentos de Licitación.
i) Forma de Pago: Según documentos de Licitación.
j) Moneda de Cotización: Según documentos de Licitación.
k) No podrán participar las personas físicas o jurídicas inhabilitadas conforme al Artículo 40 de la Ley N° 2051/2003, modificado por Ley N° 6716/2021.

INFORMACIONES: (021) 217-2947 (021) 217-2118
UNIDAD OPERATIVA DE CONTRATACIONES
ID: 421490