CONSTRUCCION DE PAVIMENTO TIPO EMPEDRADO - CALLE ZOILO GOMEZ
SEGUNDO TRAMO

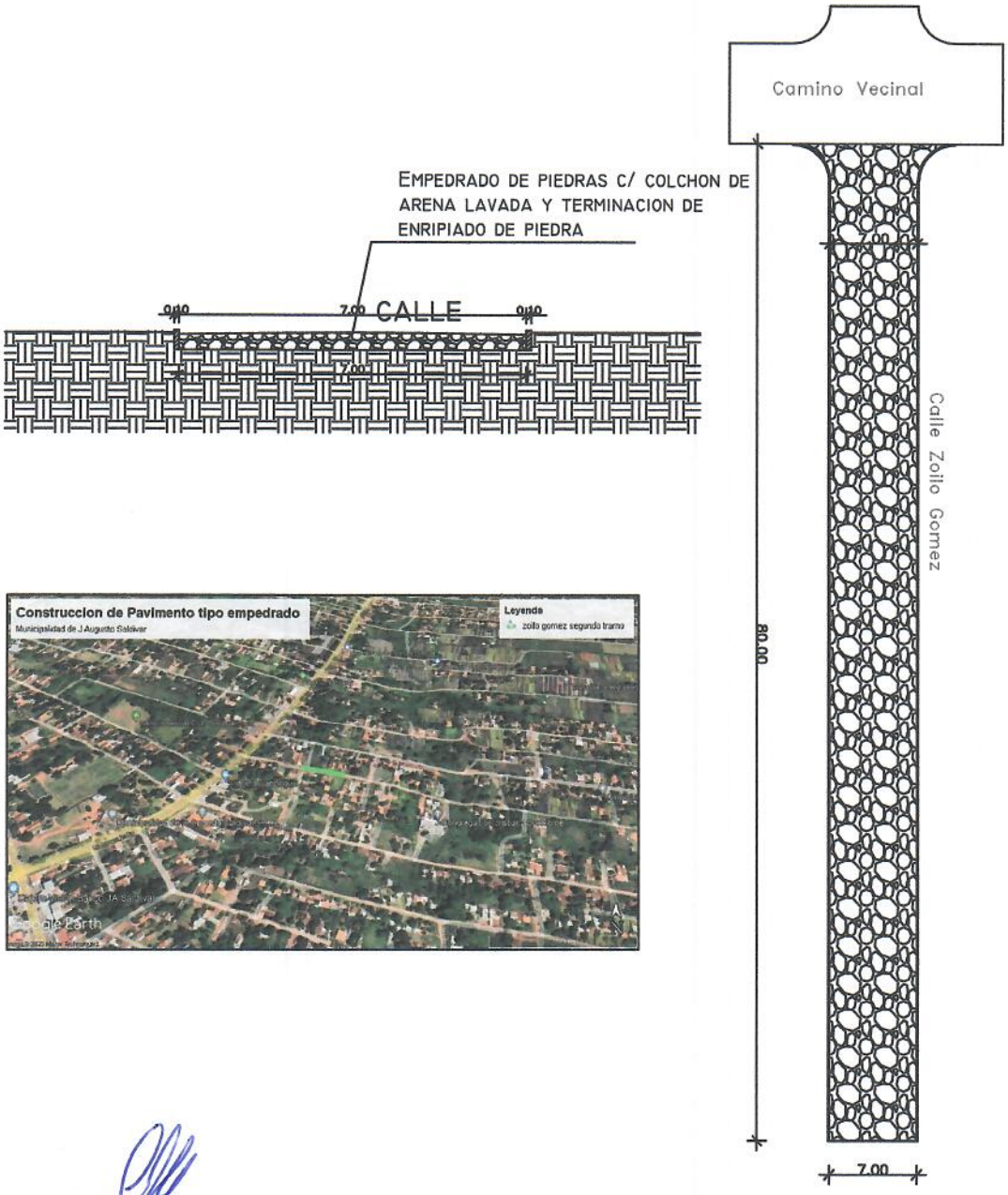

Arq. Christian D. Ibarrola H.
Fiscal de Obras

0 10 20 30m. 40m. 50m.

ESCALA GRAFICA

PROYECTO: CONTRUCCION DE PAVIMENTO TIPO EMPEDRADO			L N°
PROPIETARIO: MUNICIPALIDAD DE J AUGUSTO SALDIVAR	LOCALIDAD: J AUGUSTO SALDIVAR	UBICACION: DISTRITO DE J AUGUSTO SALDIVAR	1
PROFESIONAL: ARQ. CHRISTIAN DAVID IBARROLA HERMOSA		REGISTRO PROFESIONAL MOPC N°: 3263	

CONSTRUCCION DE PAVIMENTO TIPO EMPEDRADO - CALLE PASTOR SILGUERO SEGUNDO TRAMO

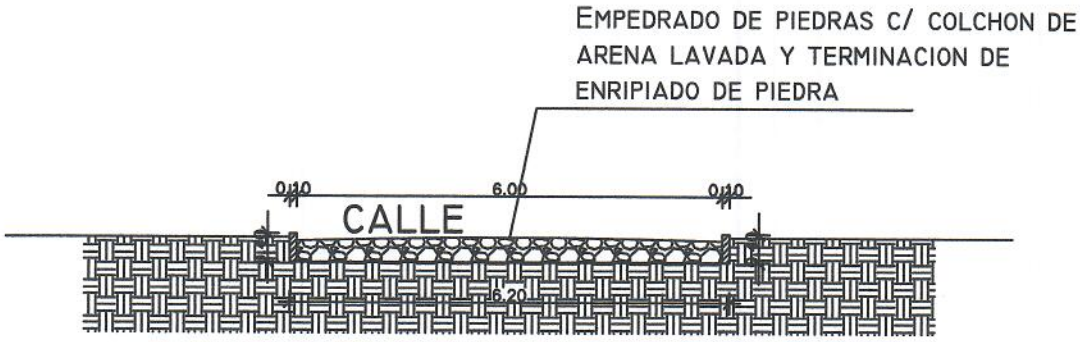

Arq. Christian D. Ibarrola H.
Fiscal de Obras

PROYECTO: CONTRUCCION DE PAVIMENTO TIPO EMPEDRADO	L N°
PROPIETARIO: MUNICIPALIDAD DE J AUGUSTO SALDIVAR — LOCALIDAD: J AUGUSTO SALDIVAR — UBICACION: DISTRITO DE J AUGUSTO SALDIVAR	1
PROFESIONAL: ARQ. CHRISTIAN DAVID IBARROLA HERMOSA — REGISTRO PROFESIONAL MOPC N°: 3263	

CONSTRUCCION DE PAVIMENTO TIPO EMPEDRADO - CALLE BENITEZ

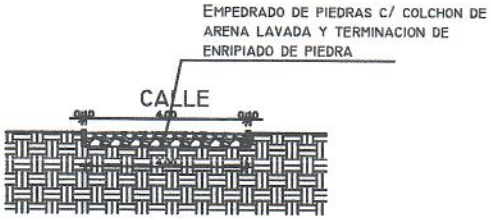

PERFIL DE CALLE A CONSTRUIR - PAVIMENTO TIPO EMPEDRADO

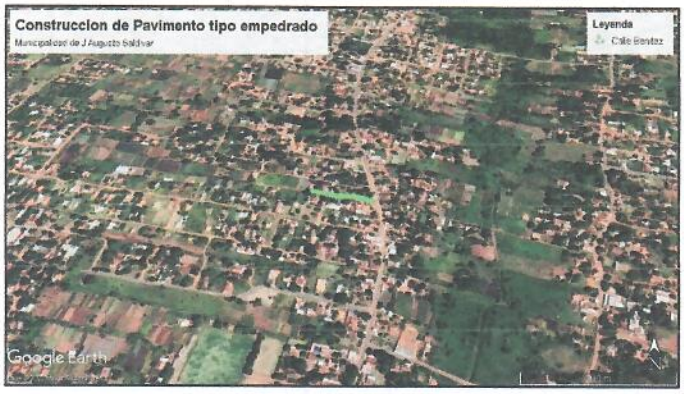

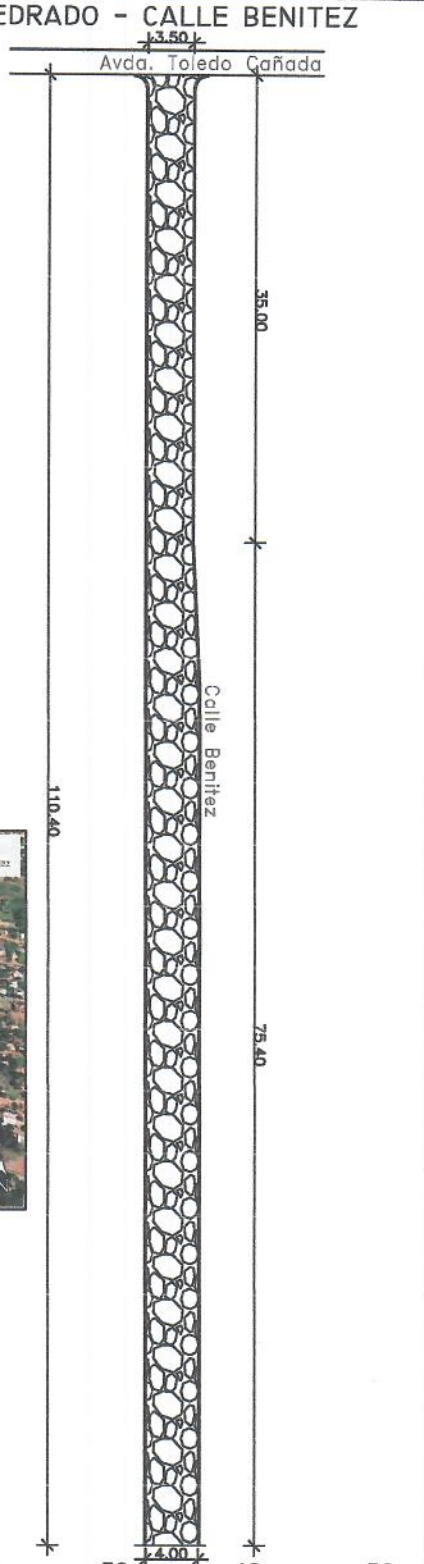

Arq. Christian D. Ibarrola H.
Fiscal de Obras

0 10 20 30m. 40m. 50m.

ESCALA GRAFICA

PROYECTO: CONTRUCCION DE PAVIMENTO TIPO EMPEDRADO			L N°
PROPIETARIO: MUNICIPALIDAD DE J AUGUSTO SALDIVAR	LOCALIDAD: J AUGUSTO SALDIVAR	UBICACION: DISTRITO DE J AUGUSTO SALDIVAR	1
PROFESIONAL: ARQ. CHRISTIAN DAVID IBARROLA HERMOSA		REGISTRO PROFESIONAL MOPC N°: 3263	