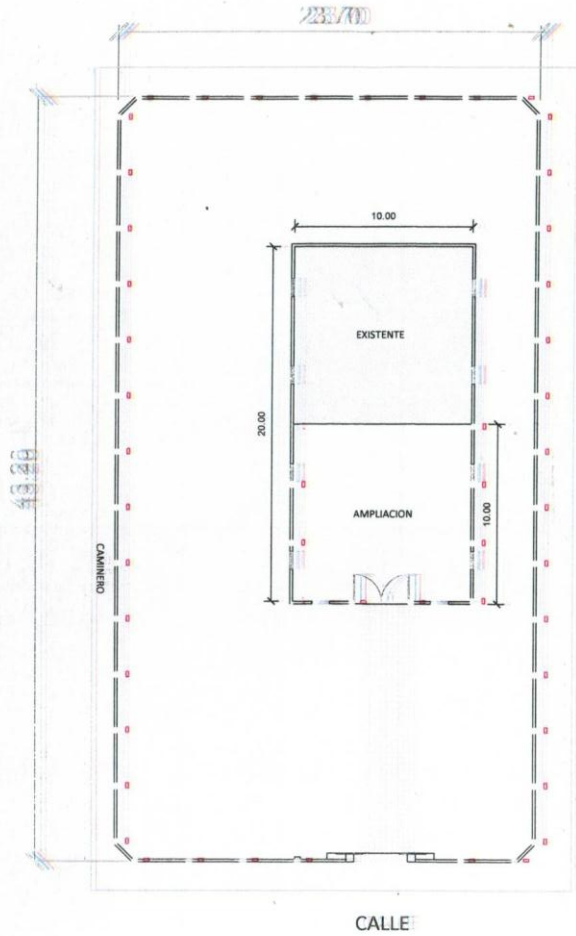


# Planta Capilla
es. 1// 200

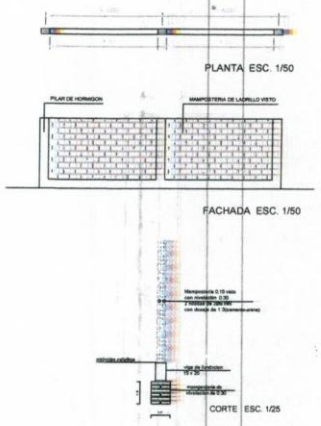


# detalle de muralla

CALLE

CAMINERO

| | |
|---|---|
| MUNICIPALIDAD DE SALTO DEL GUAIRA | |
| DIRECCION | AREA URBANA |
| ASESOR DE OBRAS | ARQ. |
| CONSTRUCCION DE CAPILLA BARRIO SAN JOSE | |
| DIVISION | U. O C. |
| JEFE DE DIVISION | |
| PROYECTISTA | ARQ. RICARDO RIOS |
| FECHA | JUNIO / 2016 |
| PLANTA DE UBICACION | ESCALA 1 200 |
| 01 | |
| V° B° INTENDENTE | Arq. Ricardo E. Rios Reg. Nº. 290 |