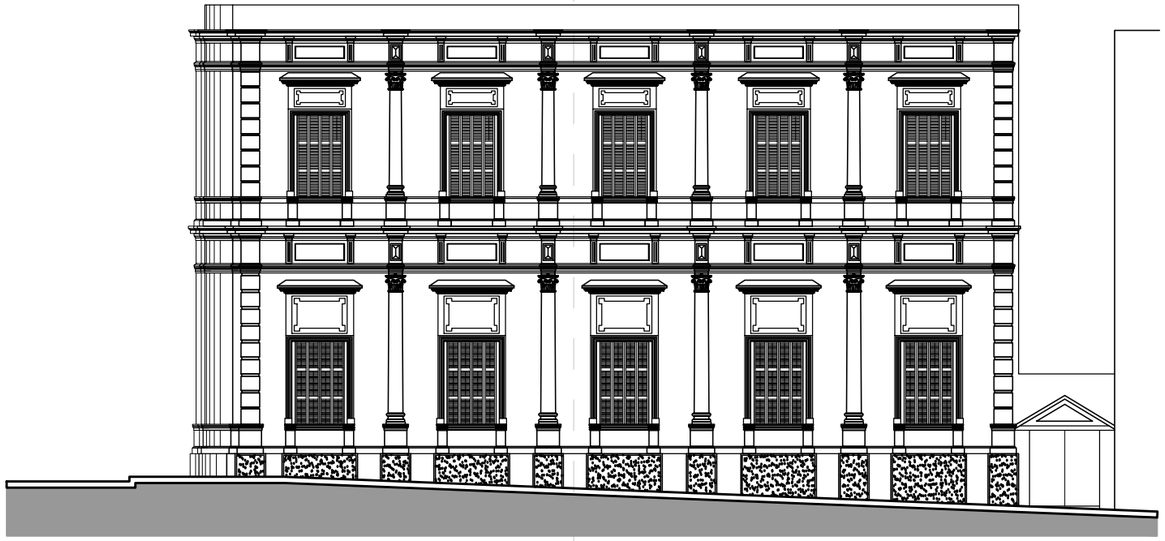

Fachada frontal

Fachada lateral

P R O Y E C T O :
"Fortalecimiento Institucional de la
Secretaria Nacional de Cultura"

Archivo Nacional (Centro histórico Asunción)
Situación Actual
esc._____1:125