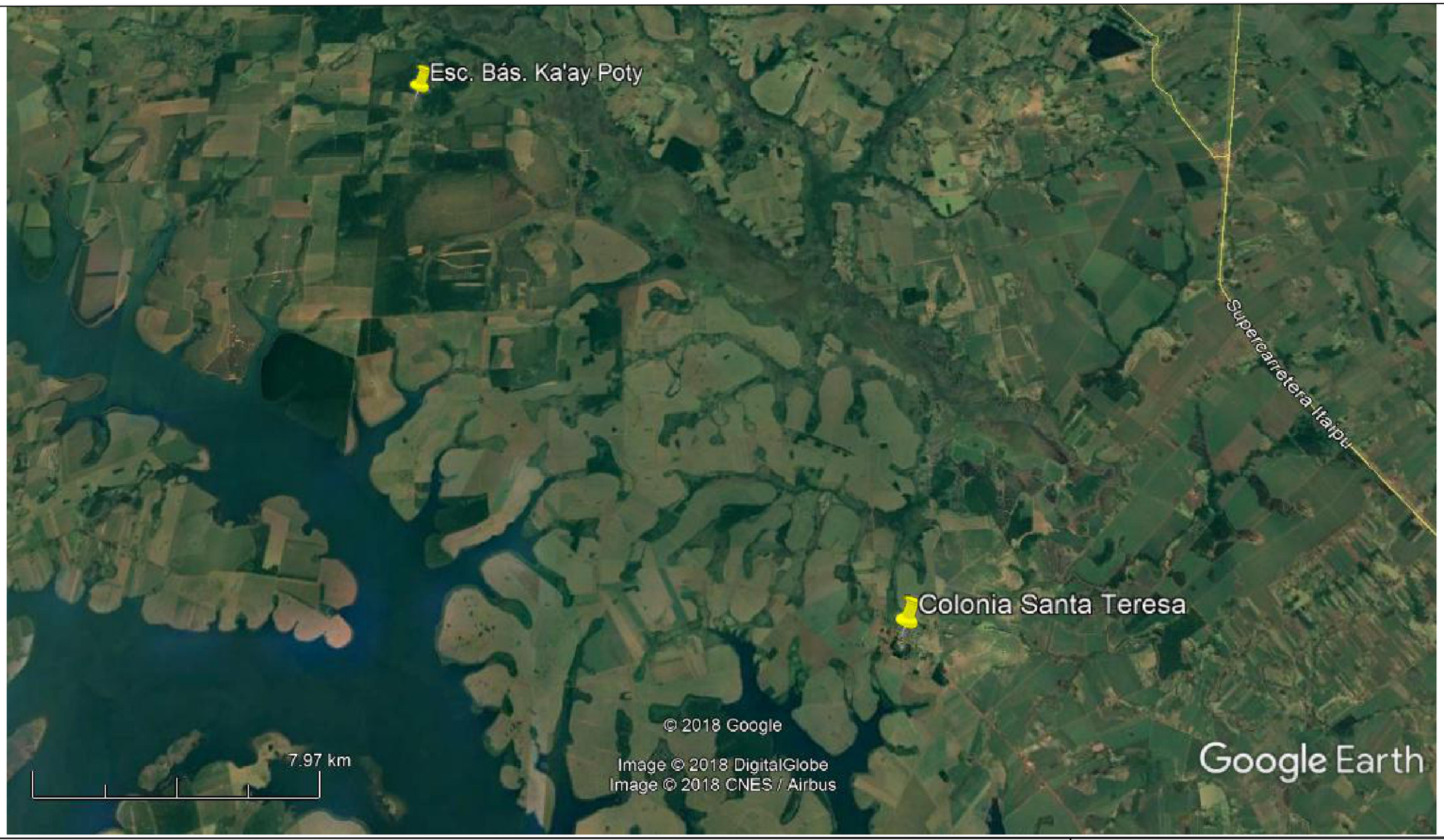

UBICACION:

ESC. BAS. N° 6.222 "KAÁY POTY".

MUNICIPALIDAD DE MCAL. FRANCISCO S. LOPEZ	
OBRA: CONSTRUCCION DE 1 AULA DE 5,80x6,80. TECHO DE TEJAS	
ESC. BAS. N° 6.222 "KAÁY POTY".	
Comunidad de KAÁY POTY	
Distrito Mcal. Francisco S. López	
PROYECTO: ING. CESAR CRISTALDO	
UBICACION: 21J 0678146	
UTM 7225619	ESCALA S/E

PROYECTISTA

V° B°