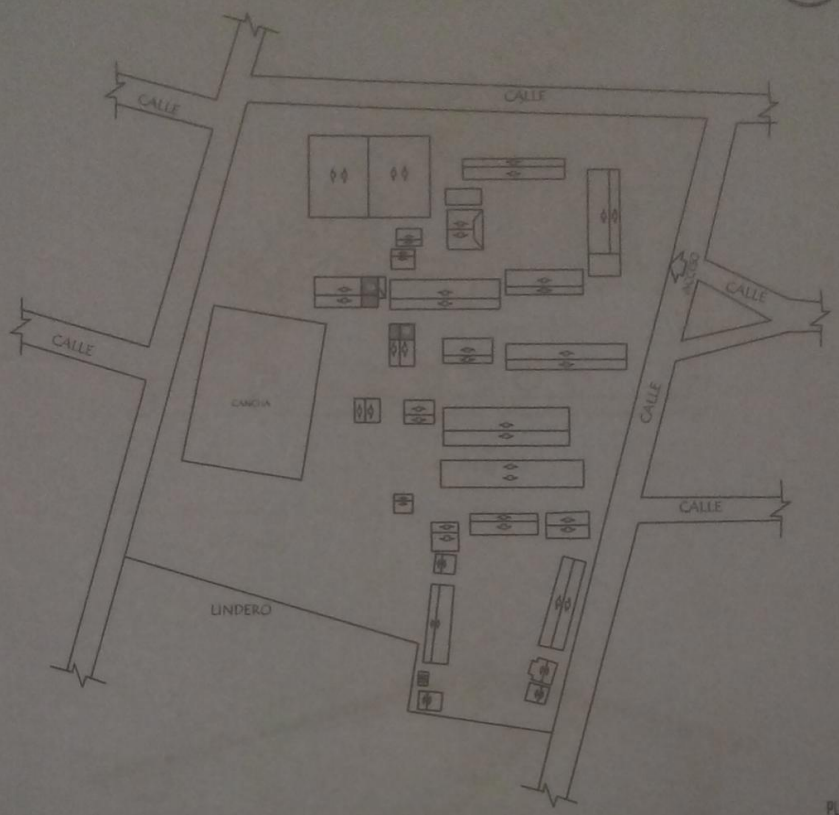

PLANTA UBICACION
ESC: 1:750

REFERENCIAS

01 - SSHH CABALLEROS A REPARAR
02- SSHH DAMAS A REPARAR

Prof. Arq. Emilio J. Walder S.
Reg. M.O.P.C. 1289

Arq. EMILIO J. WALDER

MUNICIPALIDAD DE CORONEL OVIEDO	
DEPARTAMENTO : CAAGUAZU	
COL.NAC. DR. PEDRO P. PEÑA	A1
OBRA: REPARACION DE SSHH	

MUNICIPALIDAD DE CORONEL OVIEDO
Dpto. de Obras
Coronel Oviedo

...ro Molinas
...ar de Obras
M.C.O

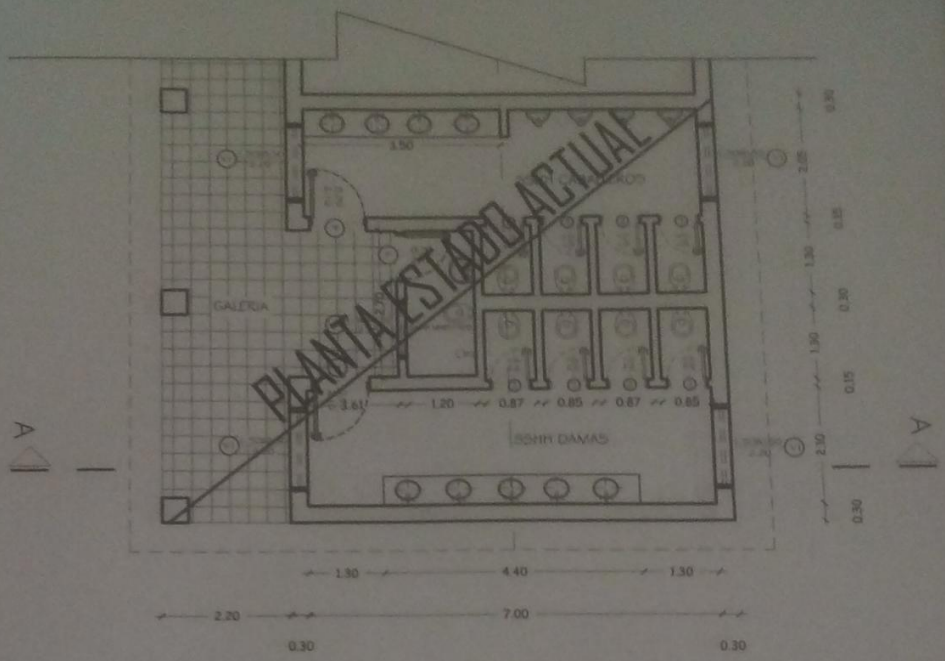

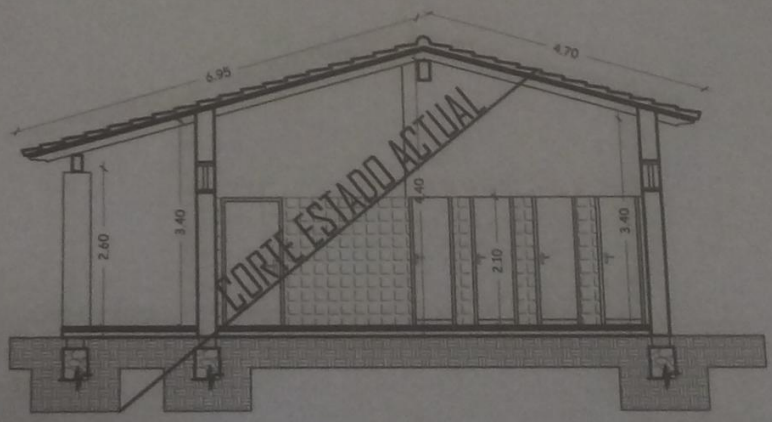

MUNICIPALIDAD DE CORONEL OVIEDO

DEPARTAMENTO: CAAGUAZU

COL.NAC. DR PEDRO P. PEÑA

OBRA: REPARACION DE SSHH

01

MUNICIPALIDAD DE CORONEL OVIEDO

Pedro Molinas
Fiscal de Obras
M.C.O

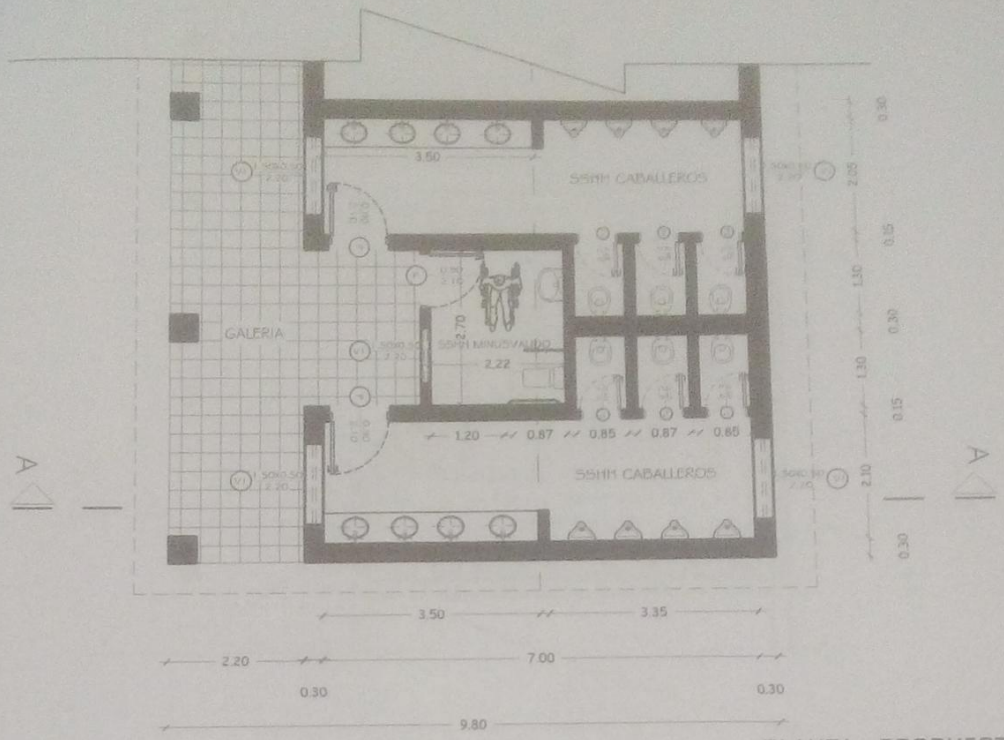

PLANTA PROPUESTA

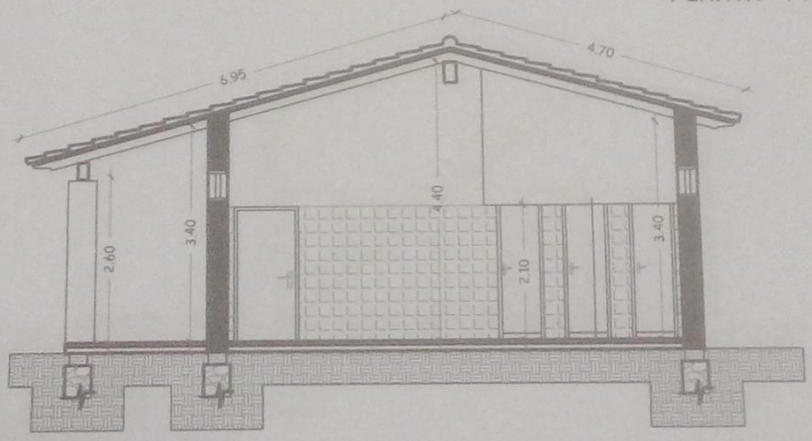

CORTE PROPUESTA

MUNICIPALIDAD DE CORONEL OVIEDO

DEPARTAMENTO: CAAGUAZU

COL.NAC. DR PEDRO P. PEÑA

OBRA: REPARACION DE SSHH

02

MUNICIPALIDAD DE CORONEL OVIEDO

Molinas
Fiscal de Obras
M.C.O.

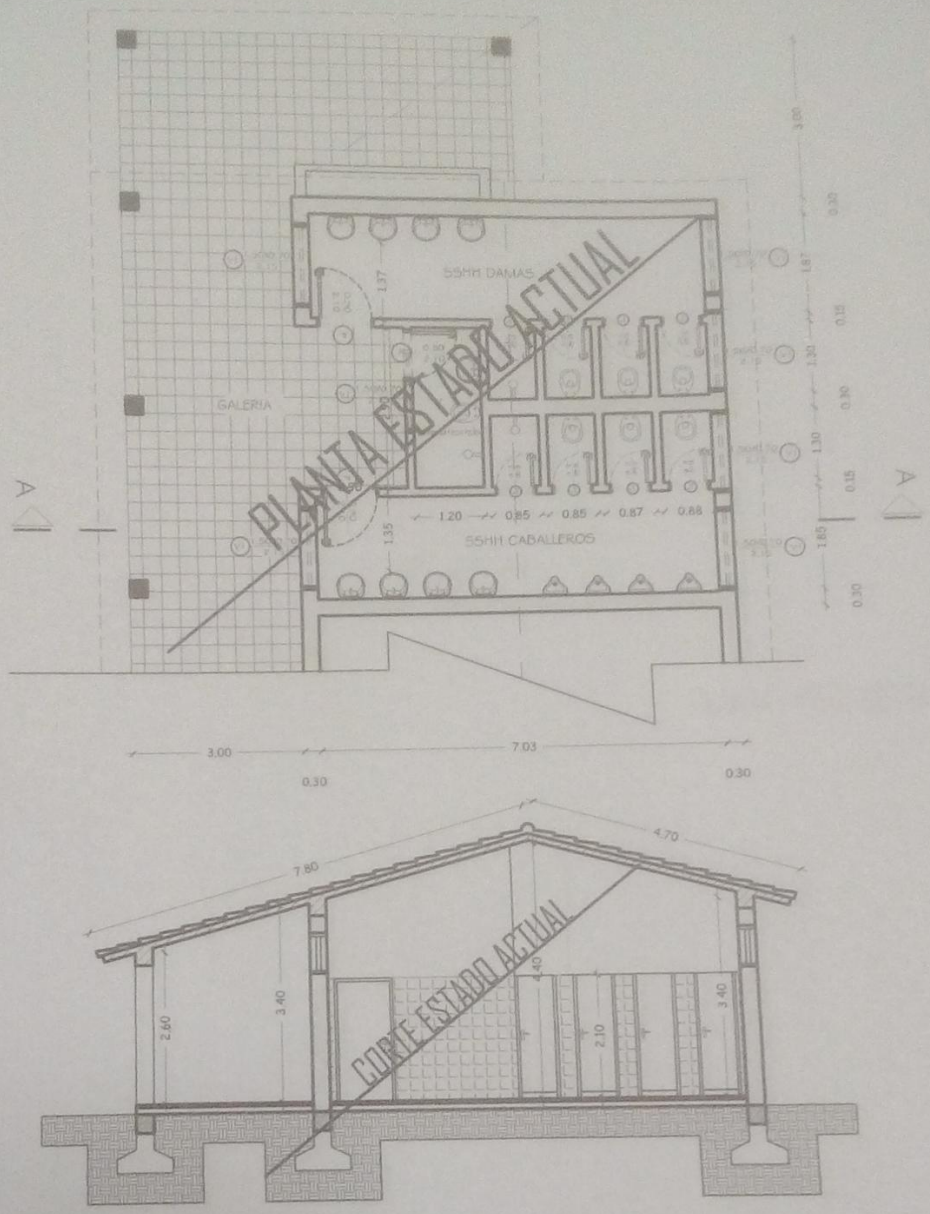

MUNICIPALIDAD DE CORONEL OVIEDO

DEPARTAMENTO: CAAGUAZU

COL.NAC. DR PEDRO P. PEÑA

OBRA: REPARACION DE SSHH

03

MUNICIPALIDAD DE CORONEL OVIEDO

Pedro Molinas
Fiscal de Obras
M.C.O.

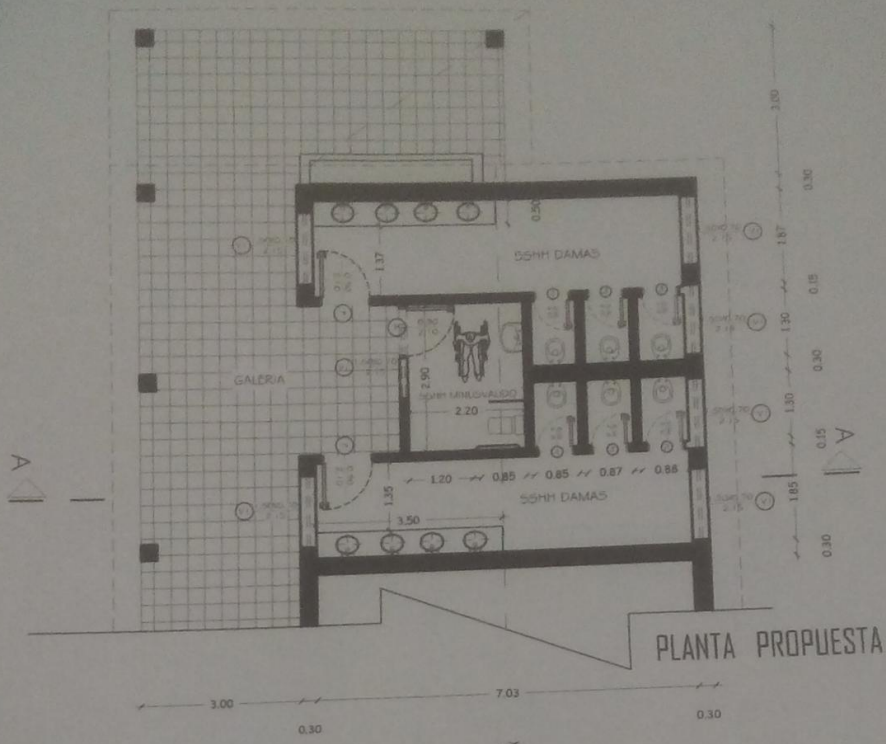

PLANTA PROPUESTA

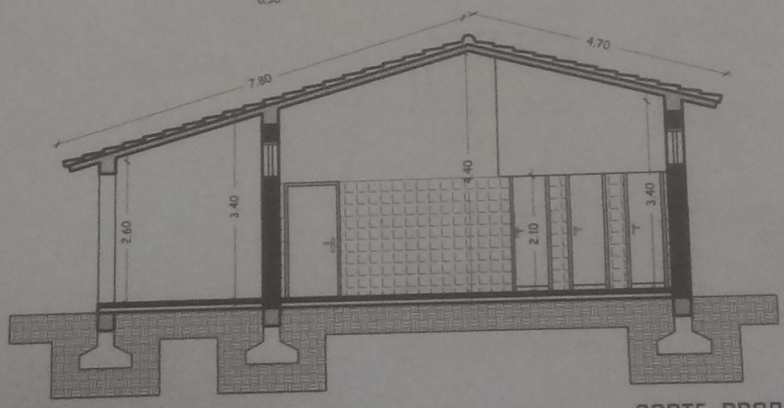

CORTE PROPUESTA

MUNICIPALIDAD DE CORONEL OVIEDO

DEPARTAMENTO: CAAGUAZU

COL.NAC. DR PEDRO P. PEÑA

OBRA: REPARACION DE SSHH

04

MUNICIPALIDAD DE CORONEL OVIEDO
Dirección de Construcción
Coronel Oviedo

Pedro Molinas
Fiscal de Obras
M.C.O

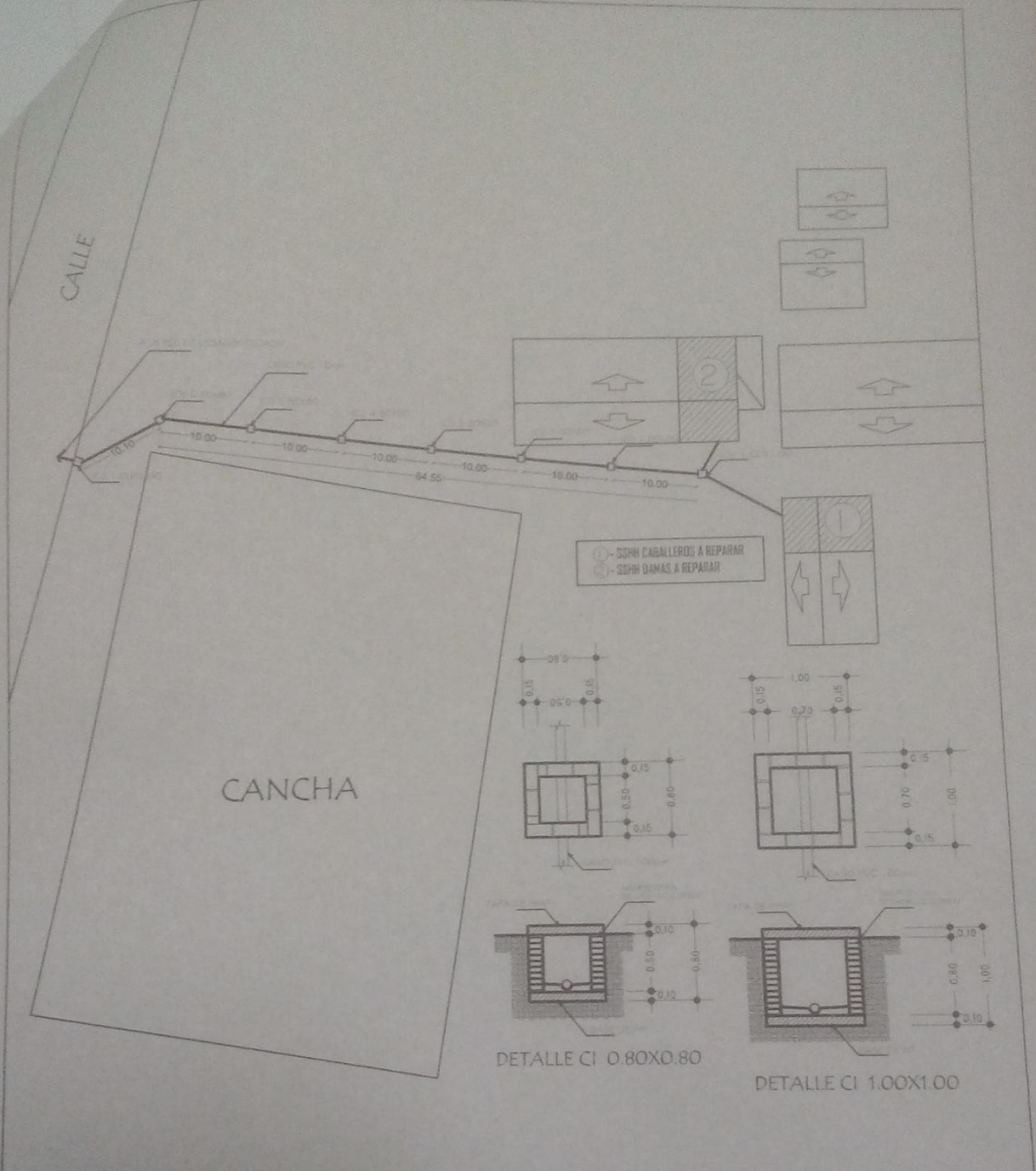

MUNICIPALIDAD DE CORONEL OVIEDO	
DEPARTAMENTO : CAAGUAZU	
COL.NAC. DR PEDRO P. PEÑA	05
OBRA: REPARACION DE SSHH	DETALLE DE DESAGUE

MUNICIPALIDAD DE CORONEL OVIEDO
Dpto. Caaguazú

Pedro Moiraz
Fiscal de Obras
M.C.O