ANEXOS 3

PLANOS

Arq. Hernando Miranda
Jefe Departamento de Obras Civiles

Arq. Carlos Cassera
Jefe Sección Proyectos de Obras de Distribución

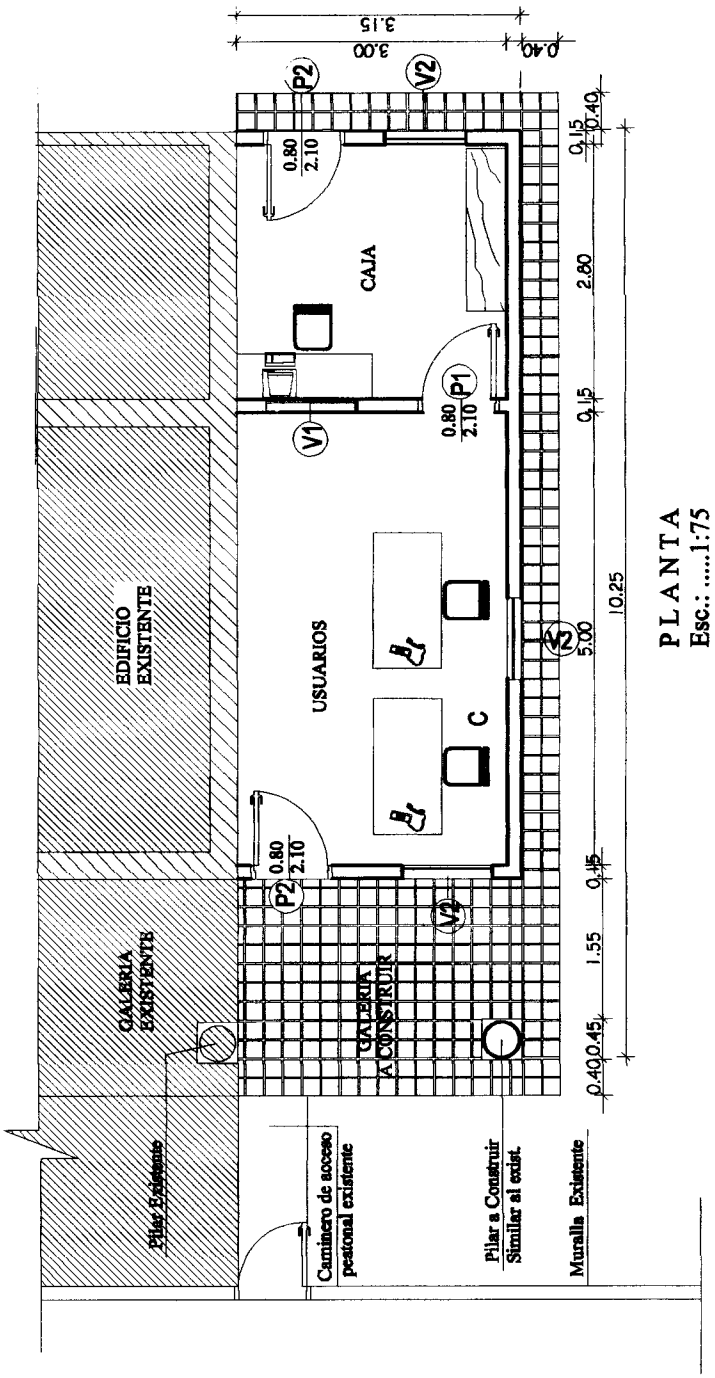

PLANTA
Esc.: 1:75

Arq. Carlos Cassera
Jefe Sección Proyectos de Obras de Distribución

Arq. Herminio Miranda
Jefe Departamento de Obras Civiles

ANDE	GERENCIA TÉCNICA	S.G.A.	S.G.A./O.G.	DEPARTAMENTO DE OBRAS CIVILES	Relev.: Arq. Diana Rienzi Dib.: Arq. Carlos Cassera Dib.: Arq. Diana Rienzi Dib.: César Goiburú	Verif.: Arq. Carlos Cassera Aprob.: Arq. H. Miranda Fecha:	Lám N°: 00149/1

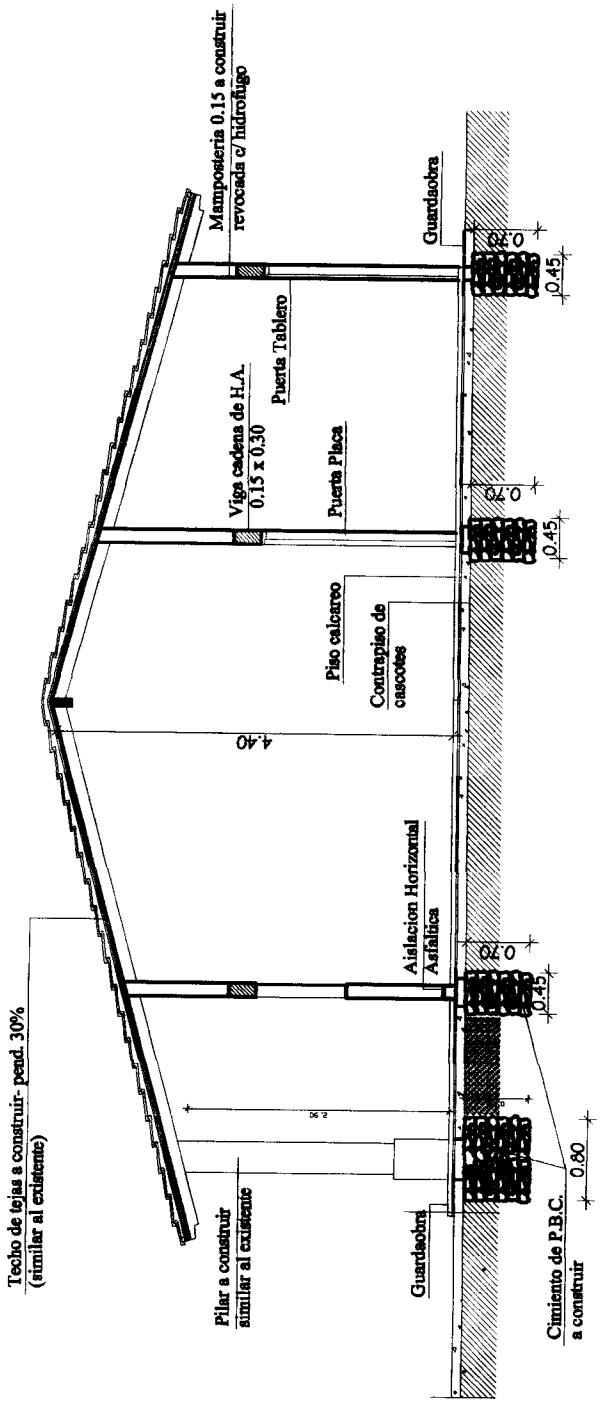

CORTE A - B
Esc:.....1:75

Arq. Carlos Cassera
Jefe Sección Proyectos o.
Obras de Distribución

ANDE	GERENCIA TÉCNICA	S.G.A.	S.G.A./O.C.	DEPARTAMENTO DE OBRAS CIVILES	Relev.:_Arq. Diana Rienzi Proy.:_Arq. Carlos Cassera Arq. Diana Rienzi César Goiburú	Verif.:Arq. Carlos Cassera Aprob.: Arq.H.Miranda Fecha:	Lám N°: 00149/2

Arq. Hermilio Miranda
Jefe Departamento de Obras Civiles

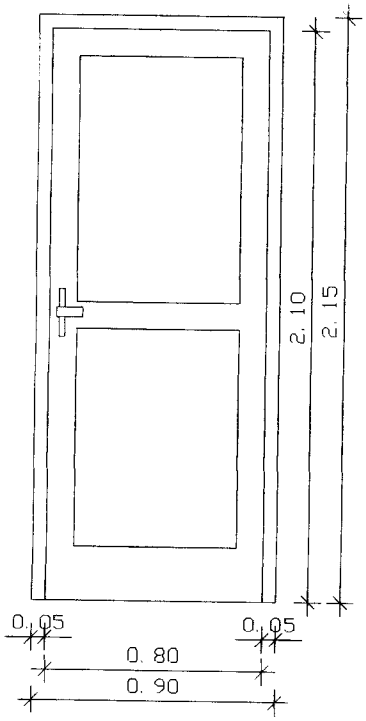

PUERTA TABLERO
TIPO ..... (P2)
Cantidad 1

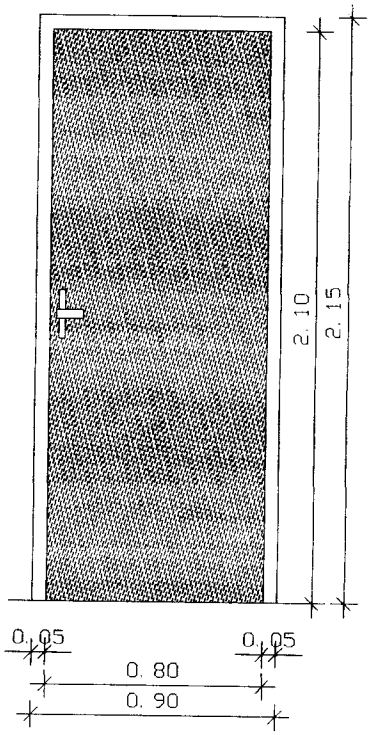

PUERTA PLACA
TIPO ..... (P1)
Cantidad 1

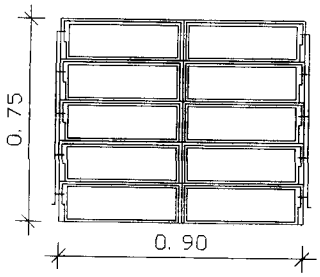

BALANCIN METALICO
TIPO ..... (V2)
Cantidad 3

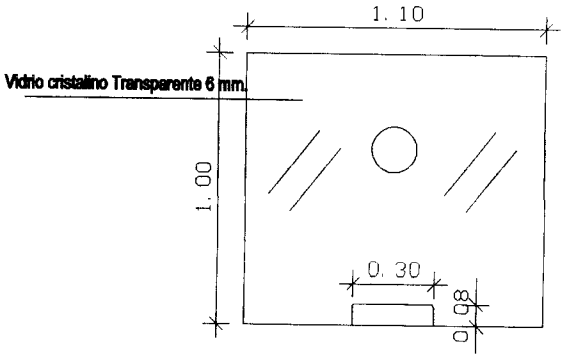

VIDRIO 6 mm. FIJO
TIPO ..... (V1)
Cantidad 1

Arq. Carlos Cassera
Jefe Sección Proyectos de Obras de Distribución

DETALLE DE ABERTURAS
Esc: 1:25

ANDE	GERENCIA TÉCNICA	S.G.A.	S.G.A./O.G.	DEPARTAMENTO OBRAS CIVILES	Relev.: Arq. Diana Rienzi Proy.: Arq. Carlos Cassera Dib.: Arq. Diana Rienzi César Gaiburo	Verif.: Arq. Carlos Cassera Aprob.: Arq.H.Miranda Fecha:	Lám N°: 00149/3

Arq. Herminio Miranda
Jefe Departamento de Obras Civiles

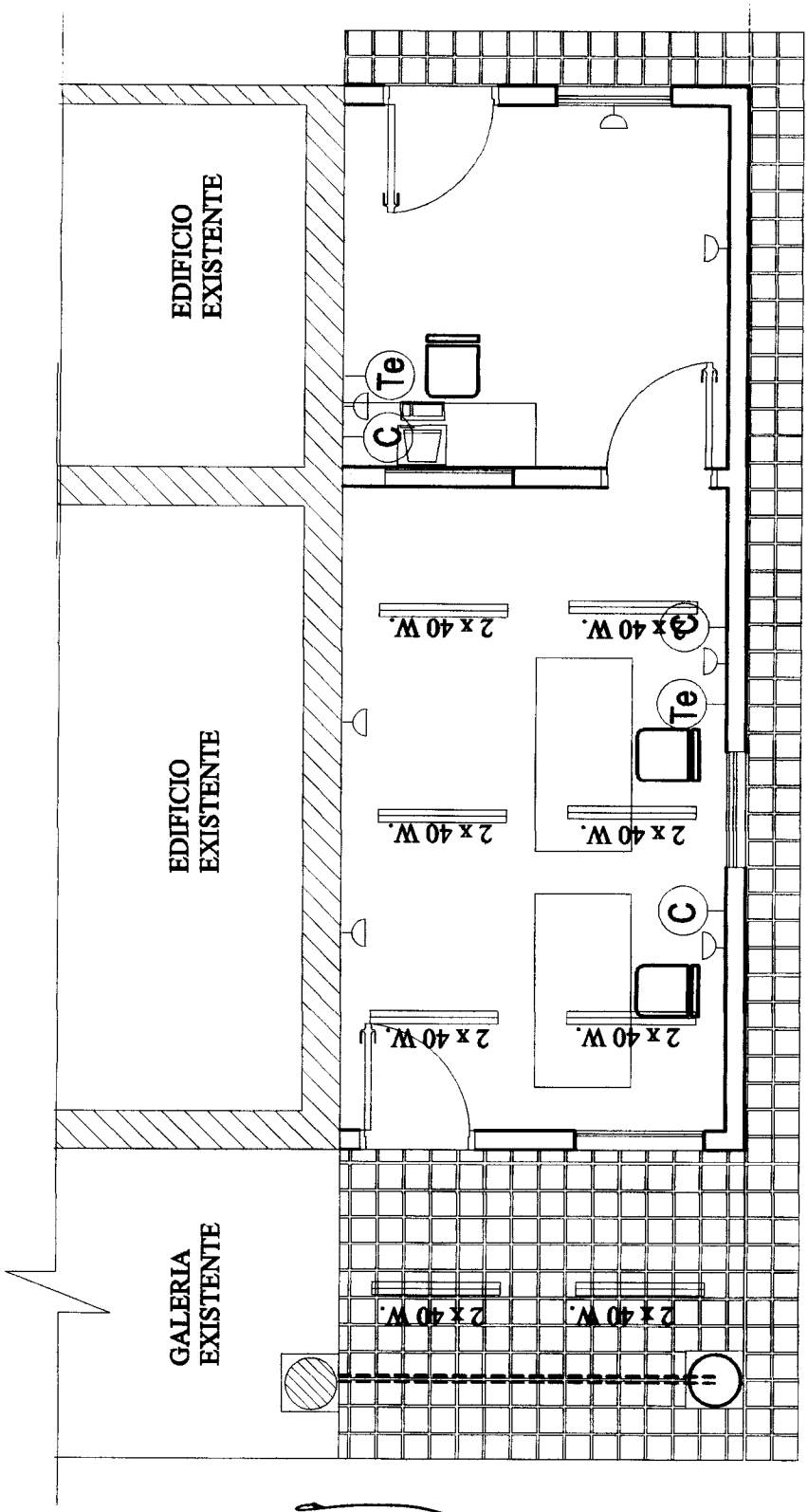

ESQUEMA DE INSTALACION ELECTRICA

Esc.: 1:50

Arq. Carlos Cassera
Jefe Sección Proyectos de Redes de Distribución

ANDE	GERENCIA TÉCNICA	S.G.A.	S.G.A./O.G.	DEPARTAMENTO DE OBRAS CIVILES	Relev.: Arq. Diana Rienzi Proy.: Arq. Carlos Cassera Arq. Diana Rienzi Cesar Goiburú	Verif.: Arq. Carlos Cassera Aprob.: Arq.H.Miranda Fecha:	Lám N°: 00149/4

Arq. Herminio Miranda
Jefe Departamento de Obras Civiles