ADENDA Nº 01

Donde Dice:

ANEXO I

REQUISITOS DE LOS BIENES REQUERIDOS

2. Plan de Entregas

El plan de entrega incluirá una fecha de entrega en el Depósito del Ministerio de Educación y Cultura.

La firma que resultare adjudicada en el presente procedimiento de contratación, OBLIGATORIAMENTE deberá suministrar el 100% de los bienes adjudicados en un plazo no mayor a **SESENTA (60) DÍAS CORRIDOS** de haber recibido la Orden de Compra.

El Proveedor se obliga a suministrar a la Contratante los Bienes o Insumos conexos y a subsanar cualquier defecto de estos, de conformidad con los términos del Contrato, de acuerdo a las Condiciones Generales y Especiales del Contrato y como contraprestación de los pagos que ha recibir del Contratante.

La Recepción de los Bienes estará a cargo de la Dirección Administrativa del Ministerio de Educación y Cultura.

Los bienes a ser adquiridos deberán ser entregados y presentados a la convocante, en cajas resistentes de cartón (cada Ítems de la misma en caja resistentes), con el rótulo correspondiente. El rótulo debe indicar los siguientes datos: a) Ministerio de Educación y Cultura. b) Nombre y Número del Ítem d) Cantidad de bienes que corresponde al Ítems que constan en la Caja.

El contrato será firmado en la Oficina de la Unidad Operativa de Contrataciones ante las personas autorizadas por la Coordinación de la UOC para el efecto.

MINISTERIO DE EDUCACION Y CULTURA * Unidad Operativa de Contrataciones *

Lic. Lucina González, Coordinadora
Unidad Operativa de Contrataciones
Ministerio de Educación y Cultura

Debe Decir:

ANEXO I

REQUISITOS DE LOS BIENES REQUERIDOS

2. Plan de Entregas

El plan de entrega incluirá una fecha de entrega en el Depósito del Ministerio de Educación y Cultura.

La firma que resultare adjudicada en el presente procedimiento de contratación, OBLIGATORIAMENTE deberá suministrar el 100% de los bienes adjudicados en un plazo no mayor a **SESENTA (60) DÍAS CORRIDOS** de haber recibido la Orden de Compra.

El Proveedor se obliga a suministrar a la Contratante los Bienes o Insumos conexos y a subsanar cualquier defecto de estos, de conformidad con los términos del Contrato, de acuerdo a las Condiciones Generales y Especiales del Contrato y como contraprestación de los pagos que ha recibir del Contratante.

La Recepción de los Bienes estará a cargo de la Dirección Administrativa del Ministerio de Educación y Cultura.

Los bienes a ser adquiridos deberán ser entregados y presentados a la convocante, en forma de Kit (de Laboratorio) utilizando el Envase de Almacenaje (Ítem Nº 21) como envase contenedor que deberá incluir en el mismo los Ítems Nº 1,2,3,4,5,6,7,8,9,10,11,12,13,14,15,16,17,18,19,20,22 y 23. El kit (de Laboratorio) deberá ser entregado y presentado en cajas individuales de cartón resistente (Empaque).

MINISTERIO DE EDUCACIÓN Y CULTURA – REPÚBLICA DEL PARAGUAY – Unidad Operativa de Contrataciones

Lic. Lucina González, Coordinadora
Unidad Operativa de Contrataciones
Ministerio de Educación y Cultura

2.1 Las cantidades y elementos que deberán contener el Envase de Almacenaje de Plástico (ítem Nº 21) para cada Kit de laboratorio se detalla a continuación:

ITEM	DESCRIPCIÓN	CANTIDAD DE INSTRUMENTOS POR KIT DE LABORATORIO
ITEM 1	TUBOS DE ENSAYO	12
ITEM 2	PROBETA GRADUADA 100 ML	4
ITEM 3	PROBETA GRADUADA 250 ML	3
ITEM 4	PIPETAS (1ML)	2
ITEM 5	PIPETAS (5ML)	2
ITEM 6	PIPETAS (10ML)	2
ITEM 7	LAMINAS	6
ITEM 8	LAMINILLAS	6
ITEM 9	MECHERO DE ALCOHOL	2
ITEM 10	CINTA METRICA	1
ITEM 11	PLACAS DE PETRI	10
ITEM 12	VASOS DE BERLING 100 ML	2
ITEM 13	VASOS DE BERLING 250 ML	2
ITEM 14	VASOS DE BERLING 500 ML	2
ITEM 15	GRADILLA PARA TUBOS	1
ITEM 16	LUPA DE MANO	1
ITEM 17	CRONOMETRO	1
ITEM 18	PAPEL UNIVERSAL MEDIDOR PH	1
ITEM 19	PINZAS DE TUBOS DE ENSAYOS	2
ITEM 20	CAPSULAS (VIDRIOS RELOJ 80MM)	2
ITEM 22	ESCOBILLÓN, LIMPIA TUBOS DE ENSAYO	1
ITEM 23	ESCOBILLÓN, LIMPIA PIPETAS	1

2.2 El rotulado del empaque (caja de cartón resistente) que contendrá el Envase de Almacenaje (ítem Nº 21) la cual deberá contener en su interior los siguientes ítems Nº 1,2,3,4,5,6,7,8,9,10,11,12,13,14,15,16,17,18,19,20,22,23 deberá llevar la siguiente información:

a) El logo del MEC y la denominación del mismo (MINISTERIO DE EDUCACIÓN Y CULTURA).
b) Nombre del llamado.
c) Instrumentos y cantidades del Kit de Laboratorio conforme a las especificaciones técnicas solicitadas.

MINISTERIO DE EDUCACIÓN Y CULTURA * Unidad Operativa de Contrataciones * REPÚBLICA DEL PARAGUAY

Lic. Lucina González, Coordinadora
Unidad Operativa de Contrataciones
Ministerio de Educación y Cultura

Telefax: 497.178
uoc@.mec.gov.py

Oºleary entre General Díaz y E. V. Haedo.
Edificio Helipuerto - 6to piso
Asunción – Paraguay

d) Departamento, distrito y nombre de la Institución Beneficiada conforme al listado que se anexa a continuación:
Listado de Instituciones Beneficiadas

Nº	Nº Total por Departamento	Departamento	Distrito	Institución	Cantidad de Kit de Laboratorio por Institución
1	1	Asunción	San Roque	Colegio Nacional EMD. Dr. Fernando de la Mora	2
2	2	Asunción	San Roque	Colegio Nacional Dr. Pedro P. Peña	2
3	3	Asunción	San Roque	Colegio Nacional Rca. De Colombia	2
4	4	Asunción	San Roque	Colegio Nacional de .E.M.D. Vice Pdte. Sánchez	2
5	5	Asunción	San Roque	Colegio Nacional República Argentina	2
6	6	Asunción	San Roque	Colegio Técnico en Ciencias Geográficas Cnel.DEM (SR)Gaudioso Núñez	1
7	7	Asunción	San Roque	Colegio Nacional República de Cuba	1
8	8	Asunción	San Roque	Colegio Nacional Dr. Luis Pasteur	1
9	9	Asunción	San Roque	Colegio Nacional Dr. Juan Manuel Frutos	1
10	10	Asunción	Recoleta	Colegio Nacional República de Hungría	1
11	11	Asunción	Recoleta	Colegio Nacional "Juan Eudoro Cáceres "	2
12	12	Asunción	Recoleta	Colegio Nacional de EMD San Martín	2
13	13	Asunción	Recoleta	Colegio Nacional República de Panamá	1
14	14	Asunción	Recoleta	Colegio Nacional Tte. De Aviación Milciades A. Piñeiro	1
15	15	Asunción	Recoleta	Colegio Nacional Dr. Luis Alberto de Herrera	2
16	16	Asunción	Recoleta	Colegio Nacional Dr. Eduardo López Moreira	1
17	17	Asunción	Recoleta	Colegio Nacional Batallón Escolta Presidencial	1
18	18	Asunción	Recoleta	Centro Educativo "Campo Verde"	1
19	19	Asunción	Recoleta	Colegio Nacional Roberto Schaerer	1
20	20	Asunción	Recoleta	Colegio Nacional Cap. Pedro Juan Caballero	1
21	21	Asunción	Recoleta	Colegio Nacional Juan Alberto Samaniego	1
22	22	Asunción	La Encarnación	Escuela Nacional De Comercio N°3 "Rca. Del Perú"	2
23	23	Asunción	La Encarnación	Colegio Nacional Dr. Juan León Mallorquín	1
24	24	Asunción	La Encarnación	Colegio Nacional República de Brasil	1
25	25	Asunción	La Encarnación	Colegio Nacional Pte. Federico Chávez	1
26	26	Asunción	La Encarnación	Colegio Nacional Nanawa	1
27	27	Asunción	La Encarnación	Colegio Nacional "San Vicente de Paul "	1
28	28	Asunción	La Encarnación	Colegio Nacional Dr. José Antequera y Castro	1
29	29	Asunción	Santísima Trinidad	Colegio Nacional E.M.D " Santísima Trinidad"	2
30	30	Asunción	Santísima Trinidad	Colegio Nacional Las Residentas	2
31	31	Asunción	Santísima Trinidad	Colegio Nacional Cnel. Vicente Mongelós	2
32	32	Asunción	Santísima Trinidad	Colegio Nacional " 30 de Diciembre "	1
33	33	Asunción	Santísima Trinidad	Colegio Nacional "Puerto Botánico "	1
34	34	Asunción	Santísima Trinidad	Colegio Nacional Las Mercedes	2
35	35	Asunción	Santísima Trinidad	Colegio Nacional " Juana María de Lara "	1
36	36	Asunción	Santísima Trinidad	Colegio Nacional República de Chile	1
37	37	Asunción	San Vicente	Colegio Nacional "Juan Pedro Escalada"	1
38	38	Asunción	San Roque	Colegio Nacional ".Virgen Stella Maris "	1
39	1	Concepción	Concepción	Escuela Agrícola de Concepción	1
40	2	Concepción	Concepción	Colegio Nacional Gral. Marcial Samaniego	1

Oºleary entre General Díaz y E. V. Haedo.
Edificio Helipuerto - 6to piso
Asunción – Paraguay

Telefax: 497.178
uoc@.mec.gov.py

MINISTERIO DE EDUCACIÓN Y CULTURA * Unidad Operativa de Contrataciones *

Lic. Lucina González, Coordinadora
Unidad Operativa de Contrataciones
Ministerio de Educación y Cultura

41	3	Concepción	Concepción	Colegio Nacional Prebistero Sebastián Pintos	1
42	4	Concepción	Concepción	Colegio " Prof. Faustina Barreto de Amaro "	1
43	5	Concepción	Concepción	Colegio Nacional Pai Marcelino Medina	1
44	6	Concepción	Concepción	Colegio Nacional Gral. Bernardino Caballero	1
45	7	Concepción	Concepción	Colegio Nacional Dr. José G. Rodríguez de Francia	1
46	8	Concepción	Concepción	Liceo Nacional Cnel. Mongelos	1
47	9	Concepción	Concepción	Colegio Nacional San Clemente María	1
48	10	Concepción	Concepción	Colegio Nacional Curuzu Ñu	1
49	11	Concepción	Concepción	Liceo Nacional San Blás	1
50	12	Concepción	Loreto	Colegio Nacional Santa Librada	1
51	13	Concepción	Loreto	Colegio Nacional John F. Kennedy	2
52	14	Concepción	Loreto	Colegio "Jesús Misericordioso"	1
53	15	Concepción	Loreto	Liceo Nacional Cañada La Paz	1
54	16	Concepción	Loreto	Colegio Nacional Parroquial Ntra. Sra. de Loreto	1
55	17	Concepción	Loreto	Liceo Nacional San Pablo	1
56	18	Concepción	Loreto	Liceo Nacional Sagrado Corazón de Jesús	1
57	19	Concepción	Belén	Colegio Nacional Carlos Antonio López	2
58	20	Concepción	Belén	Colegio Cristo Rey	1
59	21	Concepción	Belén	Liceo Nacional "Padre Bernardino Alvarenga"	1
60	22	Concepción	Belén	Liceo Nacional Cnel. Teófilo Miranda	1
61	23	Concepción	Belén	Colegio Nacional Santa Elena	1
62	24	Concepción	Belén	Colegio "San Roque "	1
63	25	Concepción	Horqueta	Colegio Nacional Jorge Sebastián Miranda	2
64	26	Concepción	Horqueta	Colegio Nacional Cptan. Gumersindo Sosa	1
65	27	Concepción	Horqueta	Liceo Nacional Mcal. Francisco Solano López	1
66	28	Concepción	Horqueta	Liceo Nacional San Juan	1
67	29	Concepción	Horqueta	Liceo Nacional de Alfonso Cué	1
68	30	Concepción	Horqueta	Colegio Nacional San Felipe	1
69	31	Concepción	Horqueta	Liceo Nacional San Ignacio	1
70	32	Concepción	Horqueta	Liceo Nacional Mayor Julio D. Otaño	1
71	33	Concepción	Horqueta	Colegio "Próceres de Mayo"	1
72	34	Concepción	Horqueta	Liceo Nacional Emiliano R. Fernández	1
73	35	Concepción	Horqueta	Colegio Divino Niño Jesús	1
74	36	Concepción	Horqueta	Colegio Nacional "12 de Abril "	1
75	37	Concepción	Horqueta	Colegio " San Roque González de Santa Cruz "	1
76	38	Concepción	Horqueta	Colegio Nacional San Roque González de Santacruz	1
77	39	Concepción	Horqueta	Colegio "Héroes del Chaco "	1
78	40	Concepción	Horqueta	Liceo Nacional Santa Catalina	1
79	41	Concepción	Horqueta	Colegio Nacional Gral. Marcial Samaniego	1
80	42	Concepción	Horqueta	Colegio "Roque Bogado"	1
81	43	Concepción	Yby Yau	Liceo Nacional San Juan Bautista	2
82	44	Concepción	Yby Yau	Colegio Nacional Cerro Memby	1
83	45	Concepción	Yby Yau	Liceo Nacional Salvador Paredes	1
84	46	Concepción	Yby Yau	Liceo Nacional Mártires de Cerro Corá	1
85	1	San Pedro	San Pedro	Colegio Nacional Moreira Ruguá	1
86	2	San Pedro	San Pedro	Colegio Nacional 8 de Diciembre	1
87	3	San Pedro	San Pedro	Colegio Nacional Cnel. Antonio Ortigoza	1
88	4	San Pedro	San Pedro	Colegio Nacional Piri Pucú	1

Oºleary entre General Díaz y E. V. Haedo.
Edificio Helipuerto - 6to piso
Asunción – Paraguay

Telefax: 497.178
uoc@.mec.gov.py

MINISTERIO DE EDUCACIÓN Y CULTURA
REPÚBLICA DEL PARAGUAY

Lic. Lucina González, Coordinadora
Unidad Operativa de Contrataciones
Ministerio de Educación y Cultura

89	5	San Pedro	San Pedro	Colegio " San Juan "	1
90	6	San Pedro	San Pedro	Colegio Nacional Naranjaty	1
91	7	San Pedro	San Pedro	Colegio Nacional DE Correa Ruguá	1
92	8	San Pedro	San Pedro	Colegio Nacional Villa de Mercedes	1
93	9	San Pedro	Puerto Antequera	Colegio Nacional Gral. Marcial Samaniego	1
94	10	San Pedro	San Pablo	Colegio Nacional " San Pablo "	1
95	11	San Pedro	Nueva Germania	Colegio Nacional Gral. Bernardino Caballero	1
96	12	San Pedro	Nueva Germania	Colegio Nacional Chamorro Cué	1
97	13	San Pedro	Choré	Colegio Nacional Cocuerá	1
98	14	San Pedro	Choré	Colegio "San Jorge "	1
99	15	San Pedro	Choré	Colegio Nacional San Isidro	1
100	16	San Pedro	Choré	Colegio Nacional "Jejui Poty "	1
101	17	San Pedro	Choré	Colegio Nacional Nuclear 1	1
102	18	San Pedro	Choré	Colegio Nacional Cruce Liberación	1
103	19	San Pedro	Choré	Colegio Nacional Choremí	1
104	20	San Pedro	Choré	Colegio María Auxiliadora	1
105	21	San Pedro	Choré	Colegio Nacional de Ñandypá	1
106	22	San Pedro	Choré	Colegio Nacional Liberación Norte	1
107	23	San Pedro	Choré	Colegio Nacional Naciente	1
108	24	San Pedro	Chore	Colegio Nacional Ko'e Pyta	1
109	25	San Pedro	Sta. Rosa del Aguaray	Colegio Nacional Loma Pucu	1
110	26	San Pedro	Sta. Rosa del Aguaray	Colegio Nacional 14 de Mayo	1
111	27	San Pedro	Sta. Rosa del Aguaray	Colegio Nacional "San Miguel del Norte "	1
112	28	San Pedro	Sta. Rosa del Aguaray	Liceo Nacional Cororo-í	1
113	29	San Pedro	Sta. Rosa del Aguaray	Colegio Nacional Santa Bárbara	1
114	30	San Pedro	Sta. Rosa del Aguaray	Escuela Agrícola de San Pedro	1
115	31	San Pedro	Tacuatí	Colegio Nacional Don Heriberto Torres	1
116	32	San Pedro	Tacuatí	Col. Nac. Ramón Vicente Talavera	1
117	33	San Pedro	Lima	Colegio Nacional San Isidro Labrador	1
118	34	San Pedro	Lima	Mariscal Francisco Solano López	1
119	35	San Pedro	Gral. Resquín	Colegio Nacional Gral. Marcial Samaniego	2
120	36	San Pedro	Gral. Resquín	Colegio "María Auxiliadora	1
121	37	San Pedro	Gral. Resquín	Colegio Nacional San José	1
122	38	San Pedro	Gral. Resquín	Colegio Nacional "San Isidro"	1
123	39	San Pedro	Gral. Resquín	Colegio Nacional Gral. Francisco I. Resquín	1
124	40	San Pedro	Gral. Resquín	Colegio Nacional San Lorenzo	1
125	41	San Pedro	Gral. Resquín	Colegio Nacional Estrellita	1
126	42	San Pedro	Villa del Rosario	Colegio Nacional San José del Rosario	1
127	43	San Pedro	Villa del Rosario	Colegio Nacional Gral. Bernardino Caballero	1
128	44	San Pedro	San Estanislao	Colegio Nacional Mcal. Francisco Solano López	1
129	45	San Pedro	San Estanislao	Colegio Técnico "San Sebastián "	1
130	46	San Pedro	San Estanislao	Colegio Nacional Doña Juana Pabla Carrillo	1
131	47	San Pedro	San Estanislao	Colegio Nacional Kuarahy Resé	1
132	48	San Pedro	San Estanislao	Colegio Nacional Dr. Moisés Bertoni	1

O"leary entre General Díaz.y E. V. Haedo.
Edificio Helipuerto - 6to piso
Asunción – Paraguay

Telefax: 497.178
uoc@.mec.gov.py

MINISTERIO DE EDUCACIÓN Y CULTURA ★ Unidad Operativa de Contrataciones ★ REPÚBLICA DEL PARAGUAY

Lic. Lucina González, Coordinadora
Unidad Operativa de Contrataciones
Ministerio de Educación y Cultura

133	49	San Pedro	San Estanislao	Colegio San Juan Evangelista	1
134	50	San Pedro	San Estanislao	Colegio Nacional San Nicolás	1
135	51	San Pedro	San Estanislao	Colegio Nacional Domingo Sabio	1
136	52	San Pedro	San Estanislao	Colegio Nacional de Tacuara	1
137	53	San Pedro	San Estanislao	Colegio Nacional Estados Unidos de América	1
138	54	San Pedro	San Estanislao	Liceo Nacional Mcal. José F. Estigarribia	1
139	55	San Pedro	San Estanislao	Colegio Nacional San Pedro Apóstol	1
140	56	San Pedro	San Estanislao	Colegio Nacional Virgen de Lourdes	1
141	57	San Pedro	San Estanislao	Colegio Nacional de Comercio	1
142	58	San Pedro	San Estanislao	Colegio Don Carlos Antonio López	1
143	59	San Pedro	Guayaybi	Colegio Nacional Defensores del Chaco	1
144	60	San Pedro	Guayaybi	Colegio Nacional Barrio San Pedro	1
145	61	San Pedro	Guayaybi	Liceo Nacional Santa Clara	1
146	62	San Pedro	Guayaybi	Colegio " San Ramón"	1
147	63	San Pedro	Guayaybi	Colegio "Navidad "	1
148	64	San Pedro	Guayaybi	Colegio Nacional "Adela Speratti"	1
149	65	San Pedro	Guayaybi	Colegio Nacional San José	1
150	66	San Pedro	Guayaybi	Colegio Nac." Sagrado Corazón de Jesús "	1
151	67	San Pedro	Guayaybi	Colegio Nacional Amistad	1
152	68	San Pedro	Guayaybi	Colegio Nacional Yuayjhú	1
153	69	San Pedro	Guayaybi	Colegio Técnico "Juan H. Pettengill "	1
154	70	San Pedro	Guayaybi	Colegio Nacional "Virgen de Fátima "	1
155	71	San Pedro	Guayaybi	Colegio Técnico " Nuestra Sra. De Lourdes "	1
156	72	San Pedro	Capiibary	Colegio Nacional de Capiibary	2
157	73	San Pedro	Capiibary	Colegio 3 de noviembre	1
158	74	San Pedro	Capiibary	Colegio 24 de Mayo	1
159	75	San Pedro	Capiibary	Colegio Nacional Ara Pyahu	1
160	76	San Pedro	Capiibary	Colegio Nacional 1° de Mayo	1
161	77	San Pedro	Capiibary	Colegio Nacional San Blás	1
162	78	San Pedro	Capiibary	Colegio Nacional Gral. Bernardino Caballero	1
163	79	San Pedro	Caapibary	Colegio "María Auxiliadora	1
164	80	San Pedro	Gral.Elizardo Aquino	Colegio Nacional de Pindoty	1
165	81	San Pedro	Gral.Elizardo Aquino	Escuela Nacional de Comercio de Santa Clara	1
166	82	San Pedro	Gral.Elizardo Aquino	Colegio San Luis	1
167	83	San Pedro	Gral.Elizardo Aquino	Colegio Nacional Virgen de Fátima	1
168	84	San Pedro	Gral. Elizardo Aquino	Colegio Nacional Santa Clara	1
169	85	San Pedro	Gral. Elizardo Aquino	Liceo Nacional de Mandyyu - Tygué	2
170	86	San Pedro	Gral. Elizardo Aquino	Colegio Nacional Adolfo Rojas Silva	2
171	87	San Pedro	Itacurubí del Rosario	Colegio Técnico Agromecánico "Don Idilio Castiglioni Núñez	1
172	88	San Pedro	Itacurubí del Rosario	Colegio Nacional Dr. José Gaspar Rodríguez de Francia	1
173	89	San Pedro	Itacurubí del Rosario	Escuela Nacional de Comercio	1

O'leary entre General Díaz y E. V. Haedo.
Edificio Helipuerto - 6to piso
Asunción – Paraguay

Telefax: 497.178
uoc@.mec.gov.py

MINISTERIO DE EDUCACIÓN Y CULTURA
Lic. Lucía González, Coordinadora
Unidad Operativa de Contrataciones
Ministerio de Educación y Cultura

174	90	San Pedro	Yrybycua	Colegio Nacional Ybú Pora	1
175	91	San Pedro	Yrybycua	Colegio Nacional Vyá Renda	1
176	92	San Pedro	25 de diciembre	Colegio Nacional Emilio Gómez Zelada	1
177	93	San Pedro	25 de diciembre	Liceo Nacional Virgen del Carmen	1
178	94	San Pedro	25 de diciembre	Colegio Nacional Inmaculada Concepción	1
179	95	San Pedro	25 de diciembre	Colegio Nacional San Juan	1
180	96	San Pedro	25 de diciembre	Colegio Nacional San Blás	1
181	97	San Pedro	Yataity del Norte	Colegio Nacional Yataity del Norte	2
182	98	San Pedro	Yataity del Norte	Colegio Nacional Niño Salvador	1
183	99	San Pedro	Yataity del Norte	Colegio Nacional María Auxiliadora	1
184	100	San Pedro	Yataity del Norte	Colegio Nacional Tte. Cnel. Mauricio J. Troche	1
185	101	San Pedro	Yataity del Norte	Colegio "12 de Junio"	1
186	102	San Pedro	Yataity del Norte	Colegio Fulgencio Rojas Silvera	1
187	103	San Pedro	Yataity del Norte	Colegio "Juana María de Lara	1
188	104	San Pedro	Yataity del Norte	Colegio Nacional Santa Rita	1
189	105	San Pedro	Unión	Colegio "Gral. Eduvigis Díaz"	1
190	106	San Pedro	Unión	Colegio Nacional San Carlos	1
191	107	San Pedro	Unión	Colegio Nacional " José Domingo Portillo "	1
192	1	Cordillera	Caacupé	Colegio Nacional Gral. De Brigada Feliciano Morales	1
193	2	Cordillera	Caacupé	Liceo Nacional Prof. Laura Ramírez de Noguera	1
194	3	Cordillera	Caacupé	Colegio Nacional "Prof. Daniela Ramírez de Servín "	1
195	4	Cordillera	Caacupé	Colegio Nacional " 8 de Diciembre "	1
196	5	Cordillera	Caacupé	Colegio Nacional Cerro Real	1
197	6	Cordillera	Caacupé	Colegio " República de Corea "	1
198	7	Cordillera	Caacupé	Colegio Nacional " San Miguel Arcángel"	1
199	8	Cordillera	Caacupé	Colegio Nacional Dr. Raúl Peña	2
200	9	Cordillera	Caacupé	Colegio Nacional Gral. de Brigada Eligio Torres	1
201	10	Cordillera	Atyra	Colegio Nacional Doña Victoria Basilia Barrientos	1
202	11	Cordillera	Atyra	Colegio Nacional Santa Clara	1
203	12	Cordillera	Valenzuela	Colegio Nacional San José	1
204	13	Cordillera	Itacurubí de la Cordillera	Colegio Nacional Carlos Antonio López	2
205	14	Cordillera	Itacurubí de la Cordillera	Liceo Nacional San Ignacio de Loyola	1
206	15	Cordillera	Itacurubí de la Cordillera	Colegio Nacional Prof. Feliciana Almada de Acosta	1
207	16	Cordillera	Itacurubí de la Cordillera	Liceo Nacional Doña Lidia Alvarenga	2
208	17	Cordillera	Mbocayaty	Colegio Nacional Mbocayaty del Yhaguy	1
209	18	Cordillera	Mbocayaty	Liceo Nacional San Blas	1
210	19	Cordillera	Piribebuy	Colegio Nacional Piribebuy	2
211	20	Cordillera	Piribebuy	Colegio Nacional San Blas	2
212	21	Cordillera	Piribebuy	Colegio Nacional San Francisco Javier	1
213	22	Cordillera	Piribebuy	Colegio Nacional Cnel. José Blas Servín	1
214	23	Cordillera	Piribebuy	Colegio Nacional Rosa Almada de Rivas	1
215	24	Cordillera	Piribebuy	Colegio "Guazú Rocai"	1
216	25	Cordillera	Altos	Colegio Nacional Mcal. Francisco S. López	2
217	26	Cordillera	Altos	Colegio Nacional Alejo García	1

O"leary entre General Díaz y E. V. Haedo.
Edificio Helipuerto - 6to piso
Asunción – Paraguay

Telefax: 497.178
uoc@.mec.gov.py

MINISTERIO DE EDUCACIÓN Y CULTURA · SECRETARÍA DEL PARAGUAY · Unidad Operativa de Contrataciones

Lic. Lucina González, Coordinadora
Unidad Operativa de Contrataciones
Ministerio de Educación y Cultura

218	27	Cordillera	Altos	Colegio Nacional Francisco Acuña de Figueroa	1
219	28	Cordillera	Arroyos y Esteros	Colegio Nacional Padre Fidel Maíz	1
220	29	Cordillera	Arroyos y Esteros	Liceo Nacional Prof. Luisa G. de Benítez	1
221	30	Cordillera	Arroyos y Esteros	Liceo Nacional "Santa Teresita "	1
222	31	Cordillera	Emboscada	Colegio Nacional San Agustín	1
223	32	Cordillera	Emboscada	Colegio Nacional "Abraham Lincoln"	1
224	33	Cordillera	Emboscada	Liceo Nacional San Vicente Ferrer	1
225	34	Cordillera	Juan de Mena	Colegio "Santo Domingo "	1
226	35	Cordillera	Loma Grande	Colegio Nacional Loma Grande	1
227	36	Cordillera	Nueva Colombia	Colegio Nacional Nueva Colombia	1
228	37	Cordillera	San Bernardino	Colegio Nacional Don Leónardo Rodolfo Salcedo	1
229	38	Cordillera	San Bernardino	Colegio Nacional Juan H. Pestalozzi	1
230	39	Cordillera	San Bernardino	Colegio Nacional Adela Speratti	1
231	40	Cordillera	Eusebio Ayala	Colegio San José	1
232	41	Cordillera	Tobatí	Colegio Nacional Capitán Pedro Juan Caballero	2
233	42	Cordillera	Tobatí	Liceo Nacional Ensenada	1
234	43	Cordillera	Tobatí	Colegio Nacional Santa Rosalía	1
235	44	Cordillera	Tobatí	Colegio Santa Teresita	1
236	45	Cordillera	Tobatí	Colegio Nacional Villa de Mercedes	1
237	46	Cordillera	San José Obrero	Colegio Nacional Alfonso Tranquera	1
238	47	Cordillera	1º de marzo	Colegio Nacional "Niño Jesús "	1
239	48	Cordillera	1º de marzo	Colegio Nacional Tte. Rojas Silva	1
240	49	Cordillera	Caraguatay	Colegio Nacional "Mariscal José Félix Estigarribia	2
241	50	Cordillera	Caraguatay	Colegio Francisco Miranda	1
242	51	Cordillera	Caraguatay	Colegio Nacional Mons. Demetrio Aquino	1
243	52	Cordillera	Caraguatay	Colegio Nacional Tacuary	1
244	53	Cordillera	Santa Elena	Colegio Nacional Santa Elena	1
245	54	Cordillera	Isla Pucú	Colegio Nacional Defensores del Chaco	1
246	55	Cordillera	Isla Pucú	Colegio Nacional Cmdte. Victoriano Bernal	1
247	56	Cordillera	Isla Pucú	Colegio Nacional Juan Pereira	1
248	1	Guairá	Villarrica	Colegio Nacional Tuyuti -mi	1
249	2	Guairá	Villarrica	Colegio Nacional Jorge Barchini	1
250	3	Guairá	Villarrica	Colegio Nacional Cipriano Ocampos	1
251	4	Guairá	Villarrica	Colegio Nacional Manuel Ortiz Guerrero	2
252	5	Guairá	Villarrica	Liceo Nacional San Miguel	1
253	6	Guairá	Villarrica	Colegio Nacional Sagrado Corazón de Jesús	1
254	7	Guairá	Villarrica	Colegio Nacional Santa Librada	1
255	8	Guairá	Villarrica	Colegio "Lomas Valentinas "	1
256	9	Guairá	Villarrica	Colegio "Virgilio Barrios "	1
257	10	Guairá	Villarrica	Colegio Nacional " Colonia 14 de Mayo "	1
258	11	Guairá	Villarrica	Colegio Don Pastor Garcete	1
259	12	Guairá	Villarrica	Colegio Nacional Dr. Raúl Peña	1
260	13	Guairá	Villarrica	Escuela Agrícola de Villarrica	1
261	14	Guairá	Villarrica	Colegio Nacional Gimnasio Paulino	1
262	15	Guairá	Itape	Colegio Nacional José María Gorostiaga	1
263	16	Guairá	Itape	Colegio Nacional Loma Jhovy	1
264	17	Guairá	Cnel. Martínez	Colegio Nacional Delfín Chamorro	1
265	18	Guairá	Félix Pérez	Colegio Nacional Defensores del Chaco	1

Oºleary entre General Díaz y E. V. Haedo.
Edificio Helipuerto - 6to piso
Asunción – Paraguay

Telefax: 497.178
uoc@.mec.gov.py

Lic. Lucina González, Coordinadora
Unidad Operativa de Contrataciones
Ministerio de Educación y Cultura

			Cardozo		
266	19	Guairá	Paso Yobai	Colegio Nacional "Curuzú"	1
267	20	Guairá	Paso Yobai	Colegio Nacional "San Isidro"	1
268	21	Guairá	Paso Yobai	Colegio Nacional Paso Yobai	1
269	22	Guairá	Independencia	Colegio Nacional Santa Cecilia	1
270	23	Guairá	Independencia	Colegio Nacional San Vicente de Paul	1
271	24	Guairá	Independencia	Colegio Nacional "San Gervasio "	1
272	25	Guairá	Independencia	Col. Nac. Santa Clara ex PIRECA	1
273	26	Guairá	Dr. Bottrell	Colegio Nacional Dr. Bottrell	1
274	27	Guairá	Ñumi	Colegio Nacional General Bernardino Caballero.	1
275	28	Guairá	Borja	Colegio Nacional Mons. Dr. Agustín Rodríguez	1
276	29	Guairá	Borja	Colegio Nacional Valle- Pé	1
277	30	Guairá	Borja	Colegio Andrés Rodríguez Pedotti	1
278	31	Guairá	Borja	Colegio Nacional TTE. Rojas Silvera	1
279	32	Guairá	Borja	Colegio 20 de Junio	1
280	33	Guairá	Borja	Colegio Nacional " Agustín Molas "	1
281	34	Guairá	Iturbe	Colegio Nacional Vicente Ignacio Iturbe	1
282	35	Guairá	Iturbe	Colegio "Sagrado Corazón de Jesús "	1
283	36	Guairá	Iturbe	Colegio Gral. José Adolfo Oviedo Román	1
284	37	Guairá	Iturbe	Colegio Nacional Dr. Telémaco Silvera	1
285	38	Guairá	Iturbe	Colegio Nacional San Francisco	1
286	39	Guairá	Iturbe	Colegio Técnico "Rigoberto Caballero "	1
287	40	Guairá	José Fassardi	Colegio Nacional San José	1
288	41	Guairá	José Fassardi	Colegio Nacional San Agustín	1
289	42	Guairá	José Fassardi	Colegio Nacional Caguare'i	1
290	43	Guairá	Gral. Eugenio A. Garay	Colegio Nacional San Roque González de Santacruz	1
291	1	Caaguazú	Cnel. Oviedo	Colegio Nacional Enrique Solano López	1
292	2	Caaguazú	Cnel. Oviedo	Colegio Nacional 12 de junio	1
293	3	Caaguazú	Cnel. Oviedo	Colegio Nacional Santa Lucía	1
294	4	Caaguazú	Cnel. Oviedo	Liceo Nacional San Juan	1
295	5	Caaguazú	Cnel. Oviedo	Colegio Técnico Agropecuario San Agustín	1
296	6	Caaguazú	Cnel. Oviedo	Colegio Potrero Ubaldina	1
297	7	Caaguazú	Cnel. Oviedo	Colegio Nacional Blás Garay	1
298	8	Caaguazú	Cnel. Oviedo	Colegio Nacional Yuquyty	1
299	9	Caaguazú	Cnel. Oviedo	Colegio Nacional Elisa Alicia Lynch	1
300	10	Caaguazú	Cnel. Oviedo	Colegio Nacional Genaro Romero	1
301	11	Caaguazú	Cnel. Oviedo	Colegio Nacional Dr. Ignacio A. Pane	1
302	12	Caaguazú	Cnel. Oviedo	Colegio Nacional Dr. Domingo Montanaro	2
303	13	Caaguazú	Cnel. Oviedo	Colegio Nacional Villa Marangatú	1
304	14	Caaguazú	La Pastora	Colegio Nacional La Pastora	1
305	15	Caaguazú	La Pastora	Colegio Nacional Virgen Del Rosario	1
306	16	Caaguazú	La Pastora	Colegio Nacional San Isidro	1
307	17	Caaguazú	RI 3 Corrales	Colegio Nacional Don José María Alfonso Godoy	1
308	18	Caaguazú	RI 3 Corrales	Liceo Nacional "Virgen de Fátima"	1
309	19	Caaguazú	RI 3 Corrales	Liceo Nacional Lic. Hilarion Caddor Colmán	1
310	20	Caaguazú	RI 3 Corrales	Liceo Nacional Tayaó	1
311	21	Caaguazú	Caaguazú	Escuela Nacional de Comercio	2

O"leary entre General Díaz y E. V. Haedo.
Edificio Helipuerto - 6to piso
Asunción – Paraguay

Telefax: 497.178
uoc@.mec.gov.py

MINISTERIO DE EDUCACIÓN Y CULTURA

Lic. Lucina González, Coordinadora
Unidad Operativa de Contrataciones
Ministerio de Educación y Cultura

312	22	Caaguazú	Caaguazú	Colegio Nacional San Lorenzo	2
313	23	Caaguazú	Caaguazú	Colegio Nacional Defensores del Chaco	1
314	24	Caaguazú	Caaguazú	Colegio "San Miguel"	1
315	25	Caaguazú	Caaguazú	Colegio Nacional Kuarahy Resé	1
316	26	Caaguazú	Caaguazú	Colegio Nacional Próceres de Mayo	2
317	27	Caaguazú	Caaguazú	Colegio Nacional Tte. Cnel. Fulgencio Yegros	1
318	28	Caaguazú	Caaguazú	Colegio "Diego Fabían"	1
319	29	Caaguazú	Caaguazú	Colegio Nacional Don Carlos A. López	1
320	30	Caaguazú	Caaguazú	Colegio Nacional Guayaki-cuá	1
321	31	Caaguazú	Caaguazú	Colegio "Beato Roque González de Santa Cruz "	1
322	32	Caaguazú	Caaguazú	Colegio Nacional San Francisco de Asís	1
323	33	Caaguazú	Caaguazú	Colegio Nacional María Auxiliadora	1
324	34	Caaguazú	Caaguazú	Colegio Nacional Mcal. Francisco Solano López	1
325	35	Caaguazú	Caaguazú	Colegio Nacional San Juan Bautista	1
326	36	Caaguazú	Caaguazú	Colegio Nacional Prof. Lucia Tavarozzi	1
327	37	Caaguazú	Caaguazú	Colegio Nacional Nuestra Señora de las Mercedes	1
328	38	Caaguazú	Caaguazú	Colegio Nacional Santa Isabel	1
329	39	Caaguazú	Caaguazú	Colegio "María Del Rosario"	1
330	40	Caaguazú	Caaguazú	Colegio Nacional Ka'aguy Poty	1
331	41	Caaguazú	Caaguazú	Colegio Nacional "Mojón 7"	1
332	42	Caaguazú	Caaguazú	Colegio "Virgen de Fátima	1
333	43	Caaguazú	Caaguazú	Colegio Don José Domingo Fernández	1
334	44	Caaguazú	Caaguazú	Colegio Nacional Ñurumí	1
335	45	Caaguazú	Caaguazú	Colegio Nacional Doña Visitación Giménez	1
336	46	Caaguazú	Caaguazú	Colegio Nacional Prof. Francisco Enrique González Giménez	1
337	47	Caaguazú	Caaguazú	Colegio "Tte. 1° Adolfo Rojas Silva"	1
338	48	Caaguazú	Repatriación	Colegio Nacional Tte. Cnel. Fulgencio Yegros	1
339	49	Caaguazú	Repatriación	Liceo Nacional Gral. Francisco Caballero Álvarez	1
340	50	Caaguazú	Repatriación	Colegio Nacional Agustín Pio Barrios	1
341	51	Caaguazú	Repatriación	Colegio Nacional María Goretti	1
342	52	Caaguazú	Repatriación	Colegio Nacional Chacoré	1
343	53	Caaguazú	Repatriación	Colegio Nacional Caamindy	2
344	54	Caaguazú	Repatriación	Colegio San Francisco	1
345	55	Caaguazú	Repatriación	Colegio Nacional Vicente Ignacio Iturbe	1
346	56	Caaguazú	Repatriación	Colegio Nacional San Roque González de Santa Cruz	1
347	57	Caaguazú	Repatriación	Colegio Nacional Santa Isabel	1
348	58	Caaguazú	Repatriación	Colegio Nacional "San José"	1
349	59	Caaguazú	San Joaquín	Colegio Nacional Mons. Juan Sinforiano Bogarín	1
350	60	Caaguazú	San Joaquín	Colegio Nacional San Joaquín	2
351	61	Caaguazú	San Joaquín	Colegio Nacional María Auxiliadora	1
352	62	Caaguazú	San Joaquín	Liceo Nacional Inmaculada Concepción	1
353	63	Caaguazú	Dr. J. Eulogio Estigarribia	Colegio Nacional Campo 9	2
354	64	Caaguazú	Dr. J. Eulogio Estigarribia	Colegio Nacional "Cristo Rey"	1
355	65	Caaguazú	Dr. J. Eulogio Estigarribia	Colegio Nacional Torin	1
356	66	Caaguazú	José Domingo Ocampos	Colegio Nacional Prof. Ángel Torres Pérez	1

O'leary entre General Díaz y F. V. Haedo.
Edificio Helipuerto - 6to piso
Asunción – Paraguay

Telefax: 497.178
uoc@.mec.gov.py

Lic. Lucina González, Coordinadora
Unidad Operativa de Contrataciones
Ministerio de Educación y Cultura

357	67	Caaguazú	José Domingo Ocampos	Colegio Nacional Prof. Dr. Juan José Soler	1
358	68	Caaguazú	José Domingo Ocampos	Colegio Nacional San Francisco	1
359	69	Caaguazú	Mcal. Francisco S. López	Colegio Nacional Carlos Antonio López	1
360	70	Caaguazú	San José de los Arroyos	Colegio Nacional Jorge Bernardino Gorostiaga	1
361	71	Caaguazú	San José de los Arroyos	Colegio Nacional Yhacá	1
362	72	Caaguazú	San José de los Arroyos	Colegio Nacional San Antonio	1
363	73	Caaguazú	San José de los Arroyos	Liceo Nacional Mayor de Caballería Miguel Ángel Ramos Alfaro	1
364	74	Caaguazú	Nueva Londres	Colegio Nacional Nueva Londres	1
365	75	Caaguazú	Nueva Londres	Colegio Nacional Nueva Australia	1
366	76	Caaguazú	Dr. Juan Manuel Frutos	Colegio Nacional Santo Domingo de Guzmán	1
367	77	Caaguazú	Dr. Juan Manuel Frutos	Colegio Nacional Ybu	1
368	78	Caaguazú	3 de febrero	Colegio Nacional "San José"	1
369	79	Caaguazú	Raúl Arsenio Oviedo	Colegio Nacional Raúl Arsenio Oviedo	1
370	80	Caaguazú	Raúl Arsenio Oviedo	Colegio Nacional Koé Rory	1
371	81	Caaguazú	Raúl Arsenio Oviedo	Colegio Nacional Juan Emigdio Sandoval	1
372	82	Caaguazú	Raúl Arsenio Oviedo	Colegio Nacional San Marcos	1
373	83	Caaguazú	Raúl Arsenio Oviedo	Colegio Nacional Cnel. Toledo	1
374	84	Caaguazú	Raúl Arsenio Oviedo	Colegio Nacional Casilla Dos	1
375	85	Caaguazú	Tembiaporá	Colegio Nacional San Cayetano	1
376	86	Caaguazú	Tembiaporá	Colegio Nacional Tembiaporá	1
377	87	Caaguazú	Tembiaporá	Colegio Nacional Santa María	1
378	88	Caaguazú	Santa Rosa del Mbutuy	Colegio Nacional Sta. Rosa de Lima	2
379	89	Caaguazú	Santa Rosa del Mbutuy	Colegio Nacional María Auxiliadora	1
380	90	Caaguazú	Santa Rosa del Mbutuy	Liceo Nacional San José Obrero	1
381	91	Caaguazú	Sta. Rosa del Mbutuy	Colegio Nacional Espíritu Santo de Ñatiury mi	1
382	92	Caaguazú	Sta. Rosa del Mbutuy	Liceo Nacional San Agustín	1
383	93	Caaguazú	Carayao	Liceo Nacional Digno Ignacio Cabrera Báez	1
384	94	Caaguazú	Carayao	Liceo Nacional Santa Catalina	1
385	95	Caaguazú	Carayao	Liceo Nacional San Francisco de Asís	1
386	96	Caaguazú	Carayao	Liceo Nacional Santiago Nicolás Bo Parodi	1
387	97	Caaguazú	Carayao	Colegio Nacional Centenario de la Epopeya Nacional	1

388	98	Caaguazú	Carayao	Liceo Nacional Arroyo Guazú	1
389	99	Caaguazú	Dr. Cecilio Báez	Liceo Nacional Empalado	1
390	100	Caaguazú	Simón Bolívar	Colegio Nacional Libertador Simón Bolívar	2
391	101	Caaguazú	Yhu	Colegio Nacional "San Ramón Nonato"	1
392	102	Caaguazú	Yhu	Colegio Mita Kuéra Róga	1
393	103	Caaguazú	Yhu	Colegio "San Isidro"	1
394	104	Caaguazú	Yhu	Colegio Nacional Mcal. López	1
395	105	Caaguazú	Yhu	Colegio Nacional San Francisco	1
396	106	Caaguazú	Yhu	Colegio Nacional San Miguel Arcángel	1
397	107	Caaguazú	Yhu	Colegio Nacional Toro Kangue	1
398	108	Caaguazú	Yhu	Colegio Nacional "Virgen de Loreto "	1
399	109	Caaguazú	Vaquería	Colegio Virgen de Caacupé	1
400	110	Caaguazú	Vaquería	Colegio Nacional de Vaquería	1
401	1	Caazapá	Yuty	Colegio Nacional Dr. Felipe Molas López	2
402	2	Caazapá	Yuty	Colegio Yaguareté Corá	1
403	3	Caazapá	Yuty	Colegio San Isidro	1
404	4	Caazapá	Yuty	Colegio "Virgen de Fátima "	1
405	5	Caazapá	Yuty	Colegio Kuarahy Resé	1
406	6	Caazapá	Yuty	Colegio "Ayala-Cué"	1
407	7	Caazapá	Yuty	Colegio Nacional de 3 de Mayo	1
408	8	Caazapá	Yuty	Colegio Nacional Yataity	1
409	9	Caazapá	Yuty	Liceo Nacional de Cerrito	1
410	10	Caazapá	Yuty	Liceo Nacional Santa Bárbara	1
411	11	Caazapá	Yuty	Liceo Nacional Tacuaremboiy	1
412	12	Caazapá	Yuty	Liceo Nacional de Capiitindy-	1
413	13	Caazapá	Yuty	Colegio Dr. Pedro Zarza Roa	1
414	14	Caazapá	Fulgencios Yegros	Colegio República Alemana	1
415	15	Caazapá	Fulgencios Yegros	Colegio Nacional Don Emilio Napout	1
416	16	Caazapá	Buena Vista	Colegio Nacional Defensores del Chaco	2
417	17	Caazapá	Buena Vista	Colegio Nacional Pbro. Juan Guillermo Díaz	1
418	18	Caazapá	Buena Vista	Colegio Nacional "Don Guillermo Britez "	1
419	19	Caazapá	Gral. Higinio Morinigo	Colegio "Padres Unidos "	1
420	20	Caazapá	Gral. Higinio Morinigo	Colegio "Santa Teresita del Niño Jesús "	1
421	21	Caazapá	Gral. Higinio Morinigo	Colegio Nacional General Higinio Morinigo	1
422	22	Caazapá	Gral. Higinio Morinigo	Colegio Nacional Santa María	1
423	23	Caazapá	San Juan Nepomuceno	Colegio Nacional " Asentamiento 11 de Mayo "	1
424	24	Caazapá	San Juan Nepomuceno	Colegio Nacional "San José "	1
425	25	Caazapá	San Juan Nepomuceno	Colegio Nacional Defensores del Chaco	1
426	26	Caazapá	San Juan Nepomuceno	Colegio San Gerardo	1
427	27	Caazapá	San Juan Nepomuceno	Colegio "Papa Juan XXIII"	1

O'leary entre General Díaz y E. V. Haedo.
Edificio Helipuerto - 6to piso
Asunción – Paraguay

Telefax: 497.178
uoc@.mec.gov.py

Lic. Lucina González, Coordinadora
Unidad Operativa de Contrataciones
Ministerio de Educación y Cultura

428	28	Caazapá	San Juan Nepomuceno	Colegio Nacional "Papa Juan Pablo II "	1
429	30	Caazapá	San Juan Nepomuceno	Colegio Nacional Juan Pablo I	1
430	31	Caazapá	San Juan Nepomuceno	Colegio Nacional "San Isidro Labrador "	1
431	32	Caazapá	San Juan Nepomuceno	Colegio Nacional San Carlos Borromeo	1
432	33	Caazapá	San Juan Nepomuceno	Colegio Prof. Margarita Cabral Centurión	1
433	34	Caazapá	San Juan Nepomuceno	Colegio Prof. Julia Ignacia Acosta de González	1
434	35	Caazapá	San Juan Nepomuceno	Colegio Nacional Ñú Puajhu	1
435	36	Caazapá	Caazapá	Colegio Nacional San Agustín	1
436	37	Caazapá	Caazapá	Colegio Nacional Fabio Dávalos Casoratti	1
437	38	Caazapá	Caazapá	Colegio Nacional Mayor Nicolás Arguello	1
438	39	Caazapá	Caazapá	Colegio Nacional Compañía Riachuelo	1
439	40	Caazapá	Caazapá	Escuela Nacional de Comercio	1
440	41	Caazapá	Caazapá	Colegio Nacional Fray Luís de Bolaños	1
441	42	Caazapá	Caazapá	Colegio Nacional Dr. Monseñor Agustín Rodríguez	1
442	43	Caazapá	Caazapá	Liceo Nacional San José	1
443	44	Caazapá	Caazapá	Escuela Agrícola de Caazapá	1
444	45	Caazapá	Caazapá	Colegio Nacional "Prof. Carlos Alberto Ramírez Fernández	1
445	46	Caazapá	Maciel	Colegio Nacional de Sanja Pyta	1
446	47	Caazapá	Maciel	Colegio Nacional Prof. Elsa Concepción Vda. de Portillo	1
447	48	Caazapá	Dr. Moisés Bertoni	Colegio Nacional "San Miguel "	1
448	49	Caazapá	Dr. Moisés Bertoni	Liceo Nacional de Dr. Moisés Bertoni	1
449	50	Caazapá	Abai	Colegio Nacional de Tarumá	1
450	51	Caazapá	Abai	Colegio Nacional César Santiago Morel	1
451	52	Caazapá	Abai	Colegio "Marcos Antonio Silvero López	1
452	53	Caazapá	Abai	Colegio "San Valentin "	1
453	54	Caazapá	Abai	Colegio Nacional María Auxiliadora	1
454		Caazapá	Abai	Colegio Nacional Cnel. Rogelio Benítez	1
455	55	Caazapá	Abai	Colegio Nacional Avelino López "	1
456	56	Caazapá	Abai	Colegio Nacional San Miguel	1
457	57	Caazapá	Abai	Liceo Nacional Capiitindy	1
458	58	Caazapá	Abai	Liceo Nacional Tupa-Rendá	1
459	59	Caazapá	Abai	Colegio Nacional Emiliano-Re	1
460	60	Caazapá	Tavai	Colegio Nacional Raúl H. Girala V.	1
461	61	Caazapá	Tavai	Colegio Nacional Georg Ludwig Rexroth	1
462	62	Caazapá	Tavai	Colegio Nacional Toranzo	1
463	1	Itapúa	José Leandro Oviedo	Liceo Nacional Mayor Alcides M. Oviedo	1
464	2	Itapúa	José Leandro Oviedo	Colegio Nacional Potrero Yapepó	1

O'leary entre General Díaz y E. V. Haedo.
Edificio Helipuerto - 6to piso
Asunción – Paraguay

Telefax: 497.178
uoc@.mec.gov.py

Lic. Lucina González, Coordinadora
Unidad Operativa de Contrataciones
Ministerio de Educación y Cultura

465	3	Itapúa	San Pedro del Paraná	Colegio CNEL. Cab. (SR) Luis Viedma Espínola	1
466	4	Itapúa	San Pedro del Paraná	Colegio Nacional Cptan. Nicanor Torales	1
467	5	Itapúa	Cnel. Bogado	Colegio Nacional Santa Rosa	1
468	6	Itapúa	Cnel. Bogado	Colegio Nacional de Curuñai	1
469	7	Itapúa	San Cosme y Damián	Colegio Nacional San Lorenzo	1
470	8	Itapúa	San Cosme y Damián	Colegio "Padre Germán Pieper "	1
471	9	Itapúa	San Cosme y Damián	Colegio Nacional San Cosme y Damián	1
472	10	Itapúa	Encarnación	Colegio Nacional Encarnación	2
473	11	Itapúa	Encarnación	Colegio Nacional República Argentina	1
474	12	Itapúa	Encarnación	Liceo Nacional de Itá Paso	1
475	13	Itapúa	Encarnación	Liceo Nacional Santo Domingo	1
476	14	Itapúa	Encarnación	Colegio Nacional Fulgencio Yegros	1
477	15	Itapúa	Encarnación	Escuela Nacional de Comercio Gral. Bernardino Caballero	1
478	16	Itapúa	Encarnación	Colegio Nacional Mcal. Francisco Solano López	1
479	17	Itapúa	Encarnación	Escuela Nacional de Comercio Héroes del Chaco	1
480	18	Itapúa	Encarnación	Colegio Nacional María Auxiliadora	1
481	19	Itapúa	Cambyreta	Colegio Nacional De Cambyretá	1
482	20	Itapúa	Cambyreta	Colegio Nacional " San Miguel "	1
483	21	Itapúa	Cambyreta	Colegio "Sagrado Corazón de Jesús "	2
484	22	Itapúa	Cambyreta	Colegio Nacional Gral. Bernardino Caballero	1
485	23	Itapúa	Nueva Alborada	Colegio Nacional de Nueva Alborada	1
486	24	Itapúa	La Paz	Colegio Nacional Colonia La Paz	1
487	25	Itapúa	Capitán Miranda	Colegio Nacional Moisés Santiago Bertoni	2
488	26	Itapúa	San Juan del Paraná	Colegio Nacional Dr. Absalon Arias	1
489	27	Itapúa	Bella Vista	Colegio Nacional Laura H. Roatz	1
490	28	Itapúa	Bella Vista	Escuela Nacional de Comercio Dr. Raúl Peña	2
491	29	Itapúa	Bella Vista	Colegio Nacional Don Virgilio Cataldi	1
492	30	Itapúa	Bella Vista	Colegio Nacional " Espíritu Santo "	1
493	31	Itapúa	Bella Vista	Colegio Nacional Paraguayo Germana	1
494	32	Itapúa	Trinidad	Colegio Nacional Tte. BVC Manfred Christian Emhart Vuletich	1
495	33	Itapúa	Trinidad	Colegio Nacional Carlos Antonio López	1
496	34	Itapúa	Jesús	Colegio Nacional de Jesús	1
497	35	Itapúa	Edelira	Colegio Nacional Don Julián Cabrera	1
498	36	Itapúa	Edelira	Colegio Nacional de Pirayui	1
499	37	Itapúa	Edelira	Liceo Nacional Cristo Rey	1
500	38	Itapúa	Edelira	Liceo Nacional Pirapey Km. 41	1
501	39	Itapúa	Edelira	Colegio Prof. Dr. Luis María Argaña	1
502	40	Itapúa	Edelira	Liceo Nacional Ramón Indalecio Cardozo.	1
503	41	Itapúa	Edelira	Liceo Nacional Silvio Pettirossi	1
504	42	Itapúa	Cptan. Meza	Colegio Nacional "Haruo Masuzawa	2
505	43	Itapúa	Itapuá Poty	Colegio Nacional "San Miguel "	1
506	44	Itapúa	Itapuá Poty	Colegio Nacional San Buenaventura	1

O"leary entre General Díaz y E. V. Haedo.
Edificio Helipuerto - 6to piso
Asunción – Paraguay

Telefax: 497.178
uoc@.mec.gov.py

Lic. Lucina González, Coordinadora
Unidad Operativa de Contrataciones
Ministerio de Educación y Cultura

507	45	Itapúa	Natalio	Colegio Nacional Puerto Triunfo	1
508	46	Itapúa	Natalio	Liceo Nacional Virgen de Fátima	1
509	47	Itapúa	Yatytay	Colegio Nacional de Yatytay	2
510	48	Itapúa	Yatytay	Liceo Nacional Graciela Dávalos Martínez	1
511	49	Itapúa	Yatytay	Colegio Nacional Santa Catalina	1
512	50	Itapúa	Yatytay	Liceo Nacional San Juan Bautista	1
513	51	Itapúa	Yatytay	Colegio Nacional "Don Joaquín Gómez"	1
514	52	Itapúa	Yatytay	Colegio Tres de Mayo	1
515	53	Itapúa	San Rafael del Paraná	Liceo Nacional Mcal. Francisco Solano López	1
516	54	Itapúa	San Rafael del Paraná	Colegio Nacional Tajy Poty	1
517	55	Itapúa	San Rafael del Paraná	Liceo Nacional Ape Aimé	1
518	56	Itapúa	San Rafael del Paraná	Colegio Nacional San Rafael del Paraná Km. 12	1
519	57	Itapúa	Arq. Tomás R. Pereira	Colegio Nacional María Auxiliadora	2
520	58	Itapúa	Arq. Tomás R. Pereira	Colegio Nacional Manuel Ortiz Guerrero	1
521	59	Itapúa	Arq. Tomás R. Pereira	Liceo Nacional Kuarahy Rese	1
522	60	Itapúa	Arq. Tomás R. Pereira	Liceo Nacional Guapo'y	1
523	61	Itapúa	Arq. Tomás R. Pereira	Colegio Nacional Ñemity Renda	1
524	62	Itapúa	Arq. Tomás R. Pereira	Liceo Nacional Barrio Unido	1
525	63	Itapúa	Carlos Antonio López	Colegio Nacional San Roque González de Santacruz	1
526	64	Itapúa	Carlos Antonio López	Liceo Nacional Ntra. Sra. de Caacupé	1
527	65	Itapúa	Carlos Antonio López	Colegio Nacional " Carlos Antonio López"	1
528	66	Itapúa	Carlos Antonio López	Liceo Nacional Kressburgo	1
529	67	Itapúa	Carlos Antonio López	Escuela Agrícola Carlos Antonio López	1
530	68	Itapúa	Alto Vera	Colegio Nacional "Perlita"	1
531	69	Itapúa	Alto Vera	Colegio Nacional Sagrado Corazón de Jesús	1
532	1	Misiones	San Juan Bautista	Colegio Nacional Dr. Alén Saúl Espínola	2
533	2	Misiones	San Juan Bautista	Colegio Nacional Eugenia O. de Sasiain	1
534	3	Misiones	San Juan Bautista	Colegio Nacional Gral. Alcibiades Ibáñez Rojas	1
535	4	Misiones	San Juan Bautista	Liceo Nacional Mburicareta	1
536	5	Misiones	San Juan Bautista	Liceo Nacional de San Cristóbal	1
537	6	Misiones	San Juan Bautista	Colegio Nacional "Agustín Barrios"	1
538	7	Misiones	San Juan Bautista	Colegio Nacional Dr. Juan Francisco Facetti	1
539	8	Misiones	San Juan Bautista	Colegio Nacional "Juan Bernardo Sanabria "	1
540	9	Misiones	San Juan Bautista	Colegio Nacional Dr. Víctor Natalicio Vasconsellos	1

O"leary entre General Díaz y E. V. Haedo.
Edificio Helipuerto - 6to piso
Asunción – Paraguay

Telefax: 497.178
uoc@.mec.gov.py

Lic. Lucina González, Coordinadora
Unidad Operativa de Contrataciones
Ministerio de Educación y Cultura

541	10	Misiones	San Juan Bautista	Escuela Nacional de Comercio Mons. Ramón Bogarín Argaña	2
542	11	Misiones	San Juan Bautista	Colegio Nacional Jóvenes Unidos	1
543	12	Misiones	San Juan Bautista	Escuela Agrícola de San Juan Bautista	1
544	13	Misiones	San Miguel	Colegio Nacional Don Laureano Romero Ortíz	2
545	14	Misiones	San Miguel	Colegio Nacional Mons. Gabino E. Rojas	1
546	15	Misiones	San Miguel	Colegio Nacional de Ysypó	1
547	16	Misiones	San Miguel	Liceo Nacional San Pedro	1
548	17	Misiones	Villa Florida	Colegio Nacional Florideño	1
549	18	Misiones	Villa Florida	Colegio Técnico San Francisco de Asís	1
550	19	Misiones	San Ignacio	Colegio Nacional San Ignacio	1
551	20	Misiones	San Ignacio	Colegio Nacional Don Julio Afara	1
552	21	Misiones	San Ignacio	Colegio Nacional San Javier	1
553	22	Misiones	San Ignacio	Colegio Nacional "San Ignacio de Loyola"	1
554	23	Misiones	San Ignacio	Colegio Nacional Prof. Dr. Luis María Argaña	1
555	24	Misiones	Santa María de Fe	Colegio Nacional San Juan Berchmans	1
556	25	Misiones	Santa Rosa	Liceo Nacional San Solano	1
557	26	Misiones	Santa Rosa	Colegio Nacional San José	1
558	27	Misiones	Santa Rosa	Liceo Nacional San Francisco	1
559	28	Misiones	Santiago	Colegio Nacional Carlos A. López	2
560	29	Misiones	Santiago	Colegio Nacional de San Ramón	1
561	30	Misiones	Santiago	Colegio Nacional de Yacuty	1
562	31	Misiones	San Patricio	Colegio Nacional de San Patricio	2
563	32	Misiones	Ayolas	Colegio Nacional San Cayetano	1
564	33	Misiones	Ayolas	Liceo Nacional Juan de Ayolas	1
565	34	Misiones	Ayolas	Colegio Nacional "Padre Luis Leita "	1
566	35	Misiones	Yabebyry	Colegio Nacional José Joaquín Arrechea Gutiérrez	1
567	36	Misiones	Yabebyry	Liceo Nacional de Cnel. Panchito López	1
568	1	Paraguari	Paraguari	Colegio Nacional " San Antonio"	1
569	2	Paraguari	Paraguari	Colegio Nacional Prof. Julio Frontanilla	1
570	3	Paraguari	Paraguari	Colegio Nacional" San Agustín"	1
571	4	Paraguari	Paraguari	Colegio Santa Barbara	1
572	5	Paraguari	Paraguari	Colegio Nacional Encarnación Alúm de Vivé	1
573	6	Paraguari	Yaguaron	Colegio Nacional Dr. José. Gaspar Rodríguez de Francia	2
574	7	Paraguari	Yaguaron	Colegio Nacional República de Guatemala	1
575	8	Paraguari	Yaguaron	Colegio Nacional Don Fulgencio Yegros	1
576	9	Paraguari	Yaguaron	Colegio Nacional Prof. Victoriano Arámbulo	1
577	10	Paraguari	Yaguaron	Escuela Nacional de Comercio Yaguaron	1
578	11	Paraguari	Yaguaron	Colegio Nacional Panamericano	1
579	12	Paraguari	Yaguaron	Colegio María Auxiliadora	1
580	13	Paraguari	Yaguaron	Colegio Nacional Prof. Teodoro Rodríguez	1
581	14	Paraguari	Yaguaron	Colegio Panamericana	1
582	15	Paraguari	Yaguaron	Colegio Nacional de Itá Potrero	1
583	16	Paraguari	Pirayu	Colegio Nacional de Pirayu	2
584	17	Paraguari	Pirayu	Colegio Jorge Manuel Pérez Ramírez	1
585	18	Paraguari	Pirayu	Colegio Nacional Virgen Perpetuo Socorro	1
586	19	Paraguari	Pirayu	Colegio "Tabaí"	1

Oºleary entre General Díaz y E. V. Haedo.
Edificio Helipuerto - 6to piso
Asunción – Paraguay

Telefax: 497.178
uoc@.mec.gov.py

MINISTERIO DE EDUCACIÓN Y CULTURA – Unidad Operativa de Contrataciones

Lic. Lucina González, Coordinadora
Unidad Operativa de Contrataciones
Ministerio de Educación y Cultura

587	20	Paraguari	Pirayu	Colegio San Blás	1
588	21	Paraguari	Pirayu	Colegio "Curupayty "	1
589	22	Paraguari	Escobar	Colegio Nacional Ma. Auxiliadora	1
590	23	Paraguari	Escobar	Colegio Nacional Santa Teresita	1
591	24	Paraguari	Escobar	Colegio Nacional Don Federico Godoy	1
592	25	Paraguari	Caballero	Colegio "María Auxiliadora "	1
593	26	Paraguari	Caballero	Colegio Nacional San Luis Gonzaga	1
594	27	Paraguari	Caballero	Colegio Nacional Don Carlos Chávez Bareiro	1
595	28	Paraguari	Ybytymi	Colegio Nacional Ing. Pablo Basedau	1
596	29	Paraguari	Ybytymi	Colegio Nacional Dr. Ramón P. Delmás	1
597	30	Paraguari	Carapegua	Colegio Nacional Aguai'y	1
598	31	Paraguari	Carapegua	Colegio Nacional Santa Elena	1
599	32	Paraguari	Carapegua	Colegio Nacional de Tajy Loma	1
600	33	Paraguari	Carapegua	Liceo Nacional Espartillar	1
601	34	Paraguari	Carapegua	Liceo Veniloma	1
602	35	Paraguari	Acahay	Colegio Santísimo Redentor	1
603	36	Paraguari	Acahay	Colegio Nacional Cnel. Valois Rivarola	2
604	37	Paraguari	Acahay	Colegio "Ybyraity "	1
605	38	Paraguari	Acahay	Colegio Nacional Gral. César Barrientos	1
606	39	Paraguari	Quiindy	Colegio Nacional de Quiindy	1
607	40	Paraguari	Quiindy	Colegio Nacional Prof. Sebastián Cristóbal Pérez	1
608	41	Paraguari	Quiindy	Colegio Nacional Prof. Agustín Alonso	1
609	42	Paraguari	Quiindy	Colegio Nacional Santo Domingo Sabio	1
610	43	Paraguari	Quiindy	Colegio Nacional Doña María Luz B. Fleitas de Frutos	1
611	44	Paraguari	Quiindy	Colegio Nacional Cmdte. Carmelo Peralta	1
612	45	Paraguari	Caapucu	Colegio Nacional Próceres de Mayo	1
613	46	Paraguari	Quyquyho	Colegio Nacional Agustín Fernando de Pinedo	1
614	47	Paraguari	San Roque G. de Santa Cruz	Colegio Nacional Mbocayaty	1
615	48	Paraguari	San Roque G. de Santa Cruz	Colegio Nacional Cap.de Navío Francisco Pablo Benítez	1
616	49	Paraguari	San Roque G. de Santa Cruz	Colegio Nacional Rca. de Venezuela	2
617	50	Paraguari	San Roque G. de Santa Cruz	Colegio Nacional de Cañada Simbrón	1
618	51	Paraguari	Mbuyapey	Colegio" Caaguy Guazú " -Potrerito	1
619	52	Paraguari	Mbuyapey	Colegio Nacional Gral. Bernardino Caballero	2
620	53	Paraguari	Mbuyapey	Colegio "Virgen de los Dolores "	1
621	54	Paraguari	Mbuyapey	Colegio Nacional "Don Nemesio Cano Franco	1
622	55	Paraguari	Ybycui	Colegio Nacional Santa Ángela	1
623	56	Paraguari	Ybycui	Colegio Nacional Don Mauricio C. Ocampos	1
624	57	Paraguari	Ybycui	Colegio Nacional EMD Gral. César Barrientos	2
625	58	Paraguari	Ybycui	Colegio Nacional Gral. César Barrientos	1
626	59	Paraguari	Ybycui	Colegio Nacional Prof. Victorino Ramón Fretes	1
627	60	Paraguari	Ybycui	Colegio Dionisio Lezcano	1
628	61	Paraguari	Ybycui	Escuela Agrícola de Ybycui	1
629	62	Paraguari	Ybycui	Colegio "Colonia Agustín Goiburú "	1
630	1	Alto Paraná	Ciudad del Este	Colegio Nacional EMD Primer Intendente Municipal	3
631	2	Alto Paraná	Ciudad del Este	Colegio Nacional Tte. 1º Manuel Cabello	1

Oºleary entre General Díaz y E. V. Haedo.
Edificio Helipuerto - 6to piso
Asunción – Paraguay

Telefax: 497.178
uoc@.mec.gov.py

Luz Lucina González, Coordinadora
Unidad Operativa de Contrataciones
Ministerio de Educación y Cultura

632	3	Alto Paraná	Ciudad del Este	Centro Educacional Sagrada Familia	1
633	4	Alto Paraná	Ciudad del Este	Colegio Nacional San Rafael	2
634	5	Alto Paraná	Ciudad del Este	Colegio Nacional Santa Ana	2
635	6	Alto Paraná	Ciudad del Este	Colegio Nacional "Arandu Poty"	1
636	7	Alto Paraná	Ciudad del Este	Colegio Nacional Ykua Ka'aguy	1
637	8	Alto Paraná	Ciudad del Este	Colegio Nacional Defensores del Chaco	2
638	9	Alto Paraná	Ciudad del Este	Colegio Nacional San Vicente de Paúl	1
639	10	Alto Paraná	Ciudad del Este	Colegio Nacional San Blás	1
640	11	Alto Paraná	Ciudad del Este	Colegio Nacional Soldado Paraguayo	2
641	12	Alto Paraná	Ciudad del Este	Colegio Juana María de Lara	1
642	13	Alto Paraná	Ciudad del Este	Colegio San Francisco	1
643	14	Alto Paraná	Ciudad del Este	Colegio Nacional EMD Prof. Atanacio Riera- Área 1-	4
644	15	Alto Paraná	Ciudad del Este	Col. Nac. Guaraní	2
645	16	Alto Paraná	Ciudad del Este	Colegio Nacional Juan Pablo II	2
646	17	Alto Paraná	Ciudad del Este	Colegio Nacional Ciudad Nueva	2
647	18	Alto Paraná	Ciudad del Este	Colegio Nacional Villa Elvira	1
648	19	Alto Paraná	Ciudad del Este	Colegio Nacional Adela Speratti	1
649	20	Alto Paraná	Ciudad del Este	Colegio Nacional Bernardino Caballero	1
650	21	Alto Paraná	Ciudad del Este	Colegio Nacional "Nuevo Horizonte "	1
651	22	Alto Paraná	Ciudad del Este	C.R.E "Dr. José Gaspar Rodríguez de Francia"	5
652	23	Alto Paraná	Ciudad del Este	Colegio "San Roque González de Santa Cruz	1
653	24	Alto Paraná	Ciudad del Este	Colegio Nacional Juan Pablo II	1
654	25	Alto Paraná	Ciudad del Este	Colegio Nacional Virgen de Fátima	1
655	26	Alto Paraná	Ciudad del Este	Colegio Nacional Dr. Roberto L. Petit	2
656	27	Alto Paraná	Ciudad del Este	Colegio Nacional San Isidro Labrador	1
657	28	Alto Paraná	Ciudad del Este	Colegio Mujer Paraguaya	1
658	29	Alto Paraná	Ciudad del Este	Colegio Nacional 8 de Diciembre	1
659	30	Alto Paraná	Ciudad del Este	Liceo " San Antonio de Padua "	1
660	31	Alto Paraná	Ciudad del Este	Colegio Nacional San Antonio	1
661	32	Alto Paraná	Ciudad del Este	Liceo Nacional " San Antonio "	1
662	33	Alto Paraná	Ciudad del Este	Colegio Padre Guido Coronel	1
663	34	Alto Paraná	Ciudad del Este	Colegio Nacional José Asunción Flores	1
664	35	Alto Paraná	Ciudad del Este	Liceo Santa Teresa	1
665	36	Alto Paraná	Ciudad del Este	Colegio Cervantes	1
666	37	Alto Paraná	Ciudad del Este	Liceo Nacional San Juan	1
667	38	Alto Paraná	Ciudad del Este	Colegio Nacional Santa Teresa de Jesús	1
668	39	Alto Paraná	Hernandarias	Colegio Nacional EMD Tacurú Pucú	4
669	40	Alto Paraná	Hernandarias	Colegio Nacional Don Augusto Roa Bastos	2
670	41	Alto Paraná	Hernandarias	Liceo Nacional La Fortuna	1
671	42	Alto Paraná	Hernandarias	Colegio Nacional Alvar Núñez Cabeza de Vaca	2
672	43	Alto Paraná	Hernandarias	Colegio Nacional Santo Domingo Guzmán	1
673	44	Alto Paraná	Hernandarias	Colegio Nacional Mcal. Francisco Solano López	2
674	45	Alto Paraná	Hernandarias	Colegio Nacional San Miguel	1
675	46	Alto Paraná	Hernandarias	Colegio "Divina Misericordia "	1
676	47	Alto Paraná	Hernandarias	Colegio Indígena "Arnoldo Janssen "	1
677	48	Alto Paraná	Hernandarias	Colegio Nacional Nueva Fortuna	1
678	49	Alto Paraná	Hernandarias	Colegio Nacional Rvdo. Padre Guido Coronel	1
679	50	Alto Paraná	Hernandarias	Colegio Nacional San Ramón	1
680	51	Alto Paraná	Hernandarias	Colegio Nacional Cristo Rey	1

O'leary entre General Díaz y E. V. Haedo.
Edificio Helipuerto - 6to piso
Asunción – Paraguay

Telefax: 497.178
uoc@mec.gov.py

Lic. Lucina González, Coordinadora
Unidad Operativa de Contrataciones
Ministerio de Educación y Cultura

681	52	Alto Paraná	Pdte. Franco	Colegio Nacional Paraguay - Brasil	2
682	53	Alto Paraná	Pdte. Franco	Colegio Nacional de EMD Dr. Raúl Peña Área 5	4
683	54	Alto Paraná	Pdte. Franco	Liceo Nacional María Auxiliadora	2
684	55	Alto Paraná	Pdte. Franco	Colegio Nacional Dr. Moisés Santiago Bertoni	2
685	56	Alto Paraná	Pdte. Franco	Colegio Nacional San Lorenzo	1
686	57	Alto Paraná	Pdte. Franco	Colegio Nacional San Roque González de Santacrúz	1
687	58	Alto Paraná	Pdte. Franco	Colegio Nacional "Saltos del Monday "	1
688	59	Alto Paraná	Pdte. Franco	Colegio "Santa Inés "	1
689	60	Alto Paraná	Pdte. Franco	Liceo Nacional Sagrado Corazón de Jesús	1
690	61	Alto Paraná	Pdte. Franco	Colegio Santo Domingo de Guzmán	1
691	62	Alto Paraná	Pdte. Franco	Colegio Nacional "Paraguay Pyahu	1
692	63	Alto Paraná	Los Cedrales	Colegio Nacional San Miguel Ara Poty	1
693	64	Alto Paraná	Los Cedrales	Colegio Nacional "San Isidro El Labrador "	1
694	65	Alto Paraná	Los Cedrales	Colegio Nacional María Auxiliadora	1
695	66	Alto Paraná	Los Cedrales	Colegio Nacional "San Lorenzo "	1
696	67	Alto Paraná	Los Cedrales	Colegio Juan de Dios Cantero Silva	1
697	68	Alto Paraná	Los Cedrales	Liceo Nacional Arq. Don Tomás Romero Pereira	1
698	69	Alto Paraná	Dr. Juan León Mallorquín	Colegio Nacional Ka'arendy	1
699	70	Alto Paraná	Dr. Juan León Mallorquín	Colegio Nacional Jhon F. Kennedy	1
700	71	Alto Paraná	Dr. Juan León Mallorquín	Colegio "Ramón Indalecio Cardozo "	1
701	72	Alto Paraná	Dr. Juan León Mallorquín	Colegio "San Agustín "	1
702	73	Alto Paraná	Dr. Juan León Mallorquín	Liceo Nacional San Francisco de Asís	1
703	74	Alto Paraná	Juan E`Oleary	Colegio Nacional Carlos A. López	2
704	75	Alto Paraná	Juan E`Oleary	Colegio Nacional Las Mercedes	1
705	76	Alto Paraná	Juan E`Oleary	Colegio Nacional Asunción Escalada	1
706	77	Alto Paraná	Juan E`Oleary	Colegio Nacional Héctor Castillo	1
707	78	Alto Paraná	Juan E`Oleary	Colegio San José Obrero	1
708	79	Alto Paraná	Juan E`Oleary	Colegio Nacional San Agustín	1
709	80	Alto Paraná	Juan E`Oleary	Colegio Nacional Tacuaró	1
710	81	Alto Paraná	Juan E`Oleary	Colegio Nacional Ka'a Jovai	1
711	82	Alto Paraná	Juan E`Oleary	Colegio Nacional Ko'e Rory	1
712	83	Alto Paraná	Yguazú	Colegio Nacional Paraguay - Japón	1
713	84	Alto Paraná	Yguazú	Colegio Nacional Santo Domingo	1
714	85	Alto Paraná	San Alberto Magno	Colegio Nacional San Alberto Magno	1
715	86	Alto Paraná	San Alberto Magno	Colegio Nacional Itaipyte	1
716	87	Alto Paraná	Minga Guazú	Liceo Niño Jesús	1
717	88	Alto Paraná	Minga Guazú	Colegio Virgen de las Mercedes	1
718	89	Alto Paraná	Minga Guazú	Escuela Agrícola de Minga Guazú	1
719	90	Alto Paraná	Minga Guazú	Colegio Nacional Juana María de Lara	1
720	91	Alto Paraná	Minga Guazú	Colegio Nacional Virgen del Carmen	1
721	92	Alto Paraná	Minga Guazú	Colegio Nacional Gral. Bernardino Caballero	1
722	93	Alto Paraná	Minga Guazú	Colegio Nacional Santo Domingo Sabio	1
723	94	Alto Paraná	Minga Guazú	Colegio "Santa Mónica "	1
724	95	Alto Paraná	Minga Guazú	Colegio Padre Guido Coronel	1

O"leary entre General Díaz y E. V. Haedo.
Edificio Helipuerto - 6to piso
Asunción – Paraguay

Telefax: 497.178
uoc@.mec.gov.py

Lic. Lucina González, Coordinadora
Unidad Operativa de Contrataciones
Ministerio de Educación y Cultura

725	96	Alto Paraná	Minga Guazú	Colegio San Roque González de Santa Cruz	1
726	97	Alto Paraná	Minga Guazú	Liceo Comendador Venancio	1
727	98	Alto Paraná	Minga Guazú	Colegio Nacional San Carlos	1
728	99	Alto Paraná	Minga Guazú	Colegio Nacional Espíritu Santo	1
729	100	Alto Paraná	Minga Guazú	Colegio Primer Intendente Municipal	1
730	101	Alto Paraná	Santa Rita	Colegio Nacional Santa Rita	2
731	102	Alto Paraná	Santa Rita	Liceo Nacional 14 de Mayo	1
732	103	Alto Paraná	Santa Rita	Liceo Nacional San Pedro	1
733	104	Alto Paraná	Santa Rita	Colegio Santa Rita de Cascia	1
734	105	Alto Paraná	Santa Rita	Colegio "San José "	1
735	106	Alto Paraná	Santa Rita	Colegio "San Miguel "	1
736	107	Alto Paraná	Santa Rita	Colegio San Lorenzo	1
737	108	Alto Paraná	Santa Rita	Colegio Fulgencio R. Moreno	1
738	109	Alto Paraná	Santa Rosa del Monday	Colegio Nacional Mons. Agustín Van Aaken	2
739	110	Alto Paraná	Santa Rosa del Monday	Liceo Nacional Gral. José Eduvigis Díaz	1
740	111	Alto Paraná	Santa Rosa del Monday	Colegio Nacional San Roque González de Santacruz	1
741	112	Alto Paraná	Santa Rosa del Monday	Colegio Nacional Carlos A. López	1
742	113	Alto Paraná	Santa Rosa del Monday	Colegio Nacional Sagrado Corazones	1
743	114	Alto Paraná	Naranjal	Liceo Nacional Naranjal	1
744	115	Alto Paraná	Naranjal	Liceo Nacional San Alfredo	1
745	116	Alto Paraná	Naranjal	Liceo Nacional Mcal. José F. Estigarribia	1
746	117	Alto Paraná	Naranjal	Liceo Nacional San Cristóbal	1
747	118	Alto Paraná	Naranjal	Colegio " Santa Bárbara "	1
748	119	Alto Paraná	Iruña	Colegio " San José "	1
749	120	Alto Paraná	Iruña	Liceo Nacional Iruña	1
750	121	Alto Paraná	San Cristobal	Colegio "Virgen de Fátima "	1
751	122	Alto Paraná	San Cristobal	Colegio San Miguel Arcángel	1
752	123	Alto Paraná	San Cristobal	Colegio Nacional Santa Ana	1
753	124	Alto Paraná	Minga Pora	Liceo Nacional Minga Pora	1
754	125	Alto Paraná	Minga Pora	Liceo Nacional Barrio Limoy	1
755	126	Alto Paraná	Minga Pora	Colegio Nacional Santa Lucia	1
756	127	Alto Paraná	Minga Pora	Colegio Indígena "Ava Guaraní"	1
757	128	Alto Paraná	Minga Pora	Colegio "Próceres de Mayo"	1
758	129	Alto Paraná	Minga Pora	Colegio Nacional San Lorenzo	1
759	130	Alto Paraná	Minga Pora	Colegio "11 de Julio "	1
760	131	Alto Paraná	Itakyry	Colegio Nacional Itakyry	1
761	132	Alto Paraná	Itakyry	Colegio Nacional Capiivary	1
762	133	Alto Paraná	Itakyry	Colegio Nacional San Lorenzo	1
763	134	Alto Paraná	Itakyry	Colegio Nacional Paz del Chaco	1
764	135	Alto Paraná	Itakyry	Colegio Nacional Barro Blanco	1
765	136	Alto Paraná	Itakyry	Colegio "Ytú"	1
766	137	Alto Paraná	Itakyry	Colegio "Santo Domingo de Guzmán "	1
767	138	Alto Paraná	Itakyry	Colegio Acaray Costa	1
768	139	Alto Paraná	Itakyry	Colegio Nacional Tava Rory	1

O'leary entre General Díaz y E. V. Haedo.
Edificio Helipuerto - 6to piso
Asunción – Paraguay

Telefax: 497.178
uoc@.mec.gov.py

Lic. Lucina González, Coordinadora
Unidad Operativa de Contrataciones

769	140	Alto Paraná	Mbaracayu	Colegio Nacional Mcal. Francisco S. López	1
770	141	Alto Paraná	Mbaracayu	Liceo Nacional Gral. Díaz	1
771	142	Alto Paraná	Mbaracayu	Colegio Nacional Nuevo Panambi	1
772	143	Alto Paraná	Domingo Martínez de Irala	Colegio Nacional San Roque González de Santacruz	1
773	144	Alto Paraná	Domingo Martínez de Irala	Colegio Nacional "Itaverá"	1
774	145	Alto Paraná	Domingo Martínez de Irala	Colegio "San Blás "	1
775	146	Alto Paraná	Domingo Martínez de Irala	Liceo Nacional Domingo Martínez de Irala	1
776	147	Alto Paraná	Ñacunday	Colegio Nacional Paranambú	1
777	148	Alto Paraná	Ñacunday	Liceo Nacional Lomas Valentinas	1
778	149	Alto Paraná	Ñacunday	Colegio Puerto Itaipyté	1
779	150	Alto Paraná	Ñacunday	Colegio San Roque	1
780	1	Central	Fernando de la Mora	Colegio Nacional Don J. Augusto Saldivar	4
781	2	Central	Fernando de la Mora	Colegio República Dominicana	1
782	3	Central	Fernando de la Mora	Colegio Nacional Don Bosco	1
783	4	Central	Lambaré	Centro Educativo Departamental "La Arboleda "	1
784	5	Central	Lambaré	Colegio Nacional Prof. María del Carmen Morales de Achucarro	2
785	6	Central	Lambaré	Colegio Nacional "Cacique Lambaré"	2
786	7	Central	Lambaré	Colegio Nacional Dr. Facundo Insfrán	1
787	8	Central	Lambaré	Colegio Nacional Cerro Corá	1
788	9	Central	Lambaré	Colegio Nacional Santa Lucia	1
789	10	Central	Villa Elisa	Colegio Nacional Villa Elisa	1
790	11	Central	Villa Elisa	Colegio Nacional "San José"	1
791	12	Central	San Lorenzo	Colegio Nacional María Concepción Leyes de Chávez "	1
792	13	Central	San Lorenzo	Colegio Nacional Barcequillo	1
793	14	Central	San Lorenzo	Colegio Nacional Don Héctor Duarte (ex Anahi II)	1
794	15	Central	San Lorenzo	Centro Educativo Don Juan Pablo Zaracho Franco	1
795	16	Central	San Lorenzo	Colegio Nacional Héroes del Chaco	1
796	17	Central	San Lorenzo	Liceo Nacional Acosta Ñu	1
797	18	Central	San Lorenzo	Colegio Nacional Capitán Agustín Fernando de Pinedo	1
798	19	Central	San Lorenzo	Colegio Nacional San Rafael	1
799	20	Central	San Lorenzo	Liceo Nacional Génesis (Ex-Juan S. Meyer)	2
800	21	Central	San Lorenzo	Colegio Nacional Taciana de Villalba	1
801	22	Central	San Lorenzo	Colegio "María Irene Alonso "	1
802	23	Central	San Lorenzo	Colegio Nacional Rita Surroca de Benítez	1
803	24	Central	San Lorenzo	Colegio Nacional Jorge A. Gadea	1
804	25	Central	San Lorenzo	Colegio Nacional San Antonio de Padua	2
805	26	Central	Capiatá	Colegio Técnico Municipal	1
806	27	Central	Capiatá	Colegio "Niño Jesús "	1
807	28	Central	Capiatá	Liceo Nacional Sagrada Familia	1
808	29	Central	Capiatá	Colegio "San Roque "	1
809	30	Central	Capiatá	Colegio Nacional Campo Verde	1

810	31	Central	Capiatá	Centro Educativo Departamental Municipal Virgen del Rosario	1
811	32	Central	Capiatá	Colegio "Virgen de la Candelaria "	1
812	33	Central	Capiatá	Colegio " Virgen del Pilar "	1
813	34	Central	Capiatá	Colegio Virgen del Rosario	1
814	35	Central	Capiatá	Colegio Pio Agustín Maidana	1
815	36	Central	Capiatá	Colegio Nacional Constitución	1
816	37	Central	Capiatá	Colegio Nacional Jorge Alberto Rojas Ramírez	1
817	38	Central	Capiatá	Colegio Nacional Pdte. John F. Kennedy	1
818	39	Central	Capiatá	Colegio Santa Rita de Casia	1
819	40	Central	Capiatá	Colegio "Inmaculada Concepción de María	1
820	41	Central	Capiatá	Colegio " San José Obrero. "	1
821	42	Central	Capiatá	Colegio Nacional San Francisco de Asís (ex Lic. San Miguel)	1
822	43	Central	Capiatá	Colegio Nacional "La Victoria "	1
823	44	Central	Capiatá	Colegio " Margarita Veia de Bibolini "	1
824	45	Central	Capiatá	Colegio Nacional Virgen de las Mercedes	1
825	46	Central	Capiatá	Colegio Nacional " Sagrado Corazón de Jesús"	2
826	47	Central	Capiatá	Colegio "María Auxiliadora "	1
827	48	Central	Capiatá	Colegio Nacional Luis Fustagno	1
828	49	Central	Ypacarai	Colegio Nacional Prof. Rosa C. Ventre	1
829	50	Central	Ypacarai	Colegio Nacional Santa Rosa	1
830	51	Central	Itauguá	Liceo Nacional Félix Fernández	1
831	52	Central	Itauguá	Centro Educativo Departamental Divino Salvador del Mundo	1
832	53	Central	Itauguá	Colegio Nacional República de México	1
833	54	Central	Itauguá	Colegio Valle Karé	1
834	55	Central	Itauguá	Colegio Nacional " Tejedoras de ñanduti "	1
835	56	Central	Itauguá	Colegio Nacional San Antonio	1
836	57	Central	Limpio	Liceo Nacional Juan de Salazar	1
837	58	Central	Limpio	Liceo Nacional San Juan Bosco	1
838	59	Central	Limpio	Colegio Nacional "San Marcos "	1
839	60	Central	Limpio	Colegio Nacional "El Palmar "	1
840	61	Central	Limpio	Colegio Nacional Inmaculada Concepción de María	1
841	62	Central	Limpio	Colegio Nacional "Prof. Simeón Riveros "	1
842	63	Central	Limpio	Colegio Nacional Miguel María Pfannel	1
843	64	Central	Luque	Colegio Nacional San Francisco	1
844	65	Central	Luque	Colegio Nacional Espíritu Santo	1
845	66	Central	Luque	Colegio Nacional San José	1
846	67	Central	Luque	Colegio Nacional Mcal. José Félix Estigarribia	1
847	68	Central	Luque	Colegio Nacional Villa de las Madres	1
848	69	Central	Luque	Colegio Nacional " Maestro Antonio Marcos Silva "	1
849	70	Central	Luque	Colegio Nacional Héroes Luqueños	1
850	71	Central	Luque	Colegio Nacional Julio Correa	2
851	72	Central	Luque	Colegio Nacional " Isla Bogado "	1
852	73	Central	Luque	Colegio Nacional Santo Tomás	1
853	74	Central	Luque	Liceo Nacional Julio Correa	1
854	75	Central	Luque	Liceo Nacional Perpetuo Socorro	1
855	76	Central	Aregua	Colegio Nacional República del Paraguay	3
856	77	Central	Aregua	Colegio Nacional Sagrado Corazón de Jesús	1

O'leary entre General Díaz y E. V. Haedo.
Edificio Helipuerto - 6to piso
Asunción – Paraguay

Telefax: 497.178
uoc@.mec.gov.py

MINISTERIO DE EDUCACIÓN Y CULTURA
Unidad Operativa de Contrataciones

Lic. Lucina González, Coordinadora
Unidad Operativa de Contrataciones
Ministerio de Educación y Cultura

857	78	Central	Aregua	Colegio Nacional Prof. Mirtha Rubbiani de Ferreira	1
858	79	Central	Aregua	Colegio Nacional Don Carlos Antonio López	1
859	80	Central	Aregua	Liceo Nacional Mcal. José Félix Estigarribia	1
860	81	Central	Aregua	Colegio Nacional San Isidro Labrador	1
861	82	Central	Mariano R. Alonso	Colegio Espíritu Santo	1
862	83	Central	Mariano R. Alonso	Colegio Nacional San Jorge	1
863	84	Central	Mariano R. Alonso	Colegio Nacional " Zenón Franco	1
864	85	Central	Ñemby	Colegio Nacional Pdte. Carlos Antonio López	1
865	86	Central	Ñemby	Colegio Nacional "Cerrito "	1
866	87	Central	Ñemby	Colegio Nacional Walter Zacarias Zaracho	1
867	88	Central	Ñemby	Liceo Nacional Don Domingo Delvalle Alonso	1
868	89	Central	Ñemby	Colegio Cristobal Colón	1
869	90	Central	San Antonio	Colegio Nacional Isaac Cabrera	1
870	91	Central	San Antonio	Colegio Nacional Prof. Manuel Antonio Enciso	1
871	92	Central	Ypané	Colegio Nacional " San Pedro Apóstol "	1
872	93	Central	Ypané	Colegio Nacional Cnel. Jorge Thompson	1
873	94	Central	Itá	Colegio Nacional San Juan Bautista	1
874	95	Central	Itá	Centro Educativo Itá	1
875	96	Central	Itá	Colegio Nacional Nuestra Señora Del Perpetuo Socorro	1
876	97	Central	Itá	Colegio "Don Fukashi Maehara "	1
877	98	Central	Nueva Italia	Colegio República Italiana	1
878	99	Central	Villeta	Colegio Nacional Dr. Pedro P. Peña	1
879	100	Central	Villeta	Liceo Nacional Avay	1
880	101	Central	Villeta	Centro Educativo Lomas Valentinas	1
881	102	Central	Villeta	Colegio Nacional Alejo Juan Martin Robadín	1
882	103	Central	Villeta	Colegio "Prof. Manuel Ayala "	1
883	104	Central	Guarambare	Colegio "Medalla Milagrosa "	1
884	105	Central	J. Augusto Saldivar	Colegio Nacional Héroes del Chaco	1
885	106	Central	J. Augusto Saldivar	Colegio Nacional Dr. Raúl Peña	1
886	107	Central	J. Augusto Saldivar	Colegio Defensores del Chaco	1
887	108	Central	J. Augusto Saldivar	Centro Educativo Departamental Dr. Carlos Pastore	1
888	109	Central	J. Augusto Saldivar	Colegio Nacional "San Rafael "	1
889	1	Ñeembucú	Pilar	Colegio Nacional Pilar	1
890	2	Ñeembucú	Pilar	Colegio Nacional Sexta Cia. Medina	1
891	3	Ñeembucú	San Juan Bautista del Ñeembucú	Colegio Nacional Sagrado Corazón de Jesús "(ex Lagunaitá)	1
892	4	Ñeembucú	San Juan Bautista del Ñeembucú	Colegio Nacional Costa Rosado	1
893	5	Ñeembucú	Tacuaras	Colegio Nacional Mcal. Francisco Solano López	1
894	6	Ñeembucú	Laureles	Colegio Nacional Virgen del Rosario	1
895	7	Ñeembucú	Guazu Cua	Colegio Nacional Rigoberto Caballero	1
896	8	Ñeembucú	Villa Oliva	Colegio Nacional Rio Paraguay	1
897	9	Ñeembucú	Mayor Martínez	Colegio Nacional Cnel. Manuel Chávez	1
898	10	Ñeembucú	Gral. José E. Díaz	Colegio Nacional José Eduvigis Díaz	1
899	11	Ñeembucú	Gral. José E. Díaz	Colegio Nacional Loma Guazú	1
900	12	Ñeembucú	Cerrito	Colegio Nacional Cerrito	1
901	13	Ñeembucú	Cerrito	Colegio Nacional Tacuruty	1
902	14	Ñeembucú	Isla Umbu	Colegio Nacional Contralmirante Ramón Enrique	1

O'leary entre General Díaz y E. V. Haedo.
Edificio Helipuerto - 6to piso
Asunción – Paraguay

Telefax: 497.178
uoc@.mec.gov.py

MINISTERIO DE EDUCACIÓN Y CULTURA - REPÚBLICA DEL PARAGUAY - Unidad Operativa de Contrataciones

Lic. Lucina González, Coordinadora
Unidad Operativa de Contrataciones
Ministerio de Educación y Cultura

				Martino	
903	15	Ñeembucú	Villalbín	Colegio Nacional San Francisco	1
904	16	Ñeembucú	Humaitá	Colegio Nacional San Carlos	1
905	17	Ñeembucú	Desmochados	Colegio Nacional Virgen del Carmen	1
906	1	Amambay	Pedro Juan Caballero	Colegio Nacional Gral. Bernardino Caballero	1
907	2	Amambay	Pedro Juan Caballero	Colegio Nacional " Defensores del Chaco "	1
908	3	Amambay	Pedro Juan Caballero	Liceo Nacional Adela Speratti	1
909	4	Amambay	Pedro Juan Caballero	Liceo Nacional San Blás	1
910	5	Amambay	Pedro Juan Caballero	Colegio Nacional " Cptan. Pedro Juan Caballero "	1
911	6	Amambay	Pedro Juan Caballero	Liceo Nacional Gral. Genes	1
912	7	Amambay	Pedro Juan Caballero	Escuela Nacional de Comercio Cerro Corá	2
913	8	Amambay	Pedro Juan Caballero	Liceo Nacional Gral. José Eduvigis Díaz	1
914	9	Amambay	Pedro Juan Caballero	Liceo Nacional Isaac Ortíz	1
915	10	Amambay	Pedro Juan Caballero	Liceo Nacional Alférez Vicente Ignacio Iturbe	1
916	11	Amambay	Pedro Juan Caballero	Colegio Nacional Ramón Indalecio Cardozo	1
917	12	Amambay	Pedro Juan Caballero	Colegio Nacional " San Francisco de Asís "	1
918	13	Amambay	Pedro Juan Caballero	Colegio Nacional Cerro Corá	2
919	14	Amambay	Pedro Juan Caballero	Colegio Nacional Don Florencio Acevedo	2
920	8	Amambay	Bella Vista	Colegio Nacional Ntra. Sra. del Perpetuo Socorro	2
921	9	Amambay	Capitán Bado	Colegio Nacional "Mariscal Francisco Solano López"	1
922	17	Amambay	Capitán Bado	Colegio Nacional Herminia C. de Grau	1
923	1	Canindeyú	Francisco Caballero Álvarez	Colegio Nacional Mcal. Francisco S. López	2
924	2	Canindeyú	Francisco Caballero Álvarez	Colegio Nacional San Agustín	1
925	3	Canindeyú	La Paloma del Espíritu Santo	Escuela Nacional de Comercio " La Paloma "	2
926	4	Canindeyú	Katueté	Colegio Nacional Katueté	1
927	5	Canindeyú	Curuguaty	Colegio Nacional Captan. Mauricio José Troche	1
928	6	Canindeyú	Curuguaty	Colegio Gral. De Brigada Don José Roa Benítez	1
929	7	Canindeyú	Curuguaty	Colegio Nacional Cerrito	1
930	8	Canindeyú	Curuguaty	Liceo Nacional San Roque González de Santacruz	1
931	9	Canindeyú	Curuguaty	Liceo Nacional Santa Rosa	1
932	10	Canindeyú	Curuguaty	Colegio Nacional Maracaná	1
933	11	Canindeyú	Curuguaty	Colegio Nacional Mcal. Francisco Solano López (ex Instituto Priv. Santa Rosa Mí	1
934	12	Canindeyú	Curuguaty	Colegio Nacional Santa Luisa	1
935	13	Canindeyú	Curuguaty	Colegio Nacional Pira'y	1

O"leary entre General Díaz y E. V. Haedo.
Edificio Helipuerto - 6to piso
Asunción – Paraguay

Telefax: 497.178
uoc@.mec.gov.py

MINISTERIO DE EDUCACIÓN Y CULTURA

Lic. Lucina González, Coordinadora
Unidad Operativa de Contrataciones
Ministerio de Educacion y Cultura

936	14	Canindeyú	Curuguaty	Colegio Tabai-Borda II	1
937	15	Canindeyú	Curuguaty	Colegio Nacional Pastoral Social "Santa Rosa Mi"	1
938	16	Canindeyú	Curuguaty	Colegio Nacional 7 Montes	1
939	17	Canindeyú	Curuguaty	Colegio Nacional 7mo.Encuadre (ex "13 de junio ")	1
940	18	Canindeyú	Curuguaty	Colegio Nacional Prof. Huber Antonio Paredes (ex 1° Encuadre)	1
941	19	Canindeyú	Curuguaty	Colegio Nacional "Francisco López Rojas "	1
942	20	Canindeyú	Curuguaty	Colegio Nacional Padre Humberto Luke	1
943	21	Canindeyú	Curuguaty	Colegio Nacional Divino Niño Jesús	1
944	22	Canindeyú	Curuguaty	Colegio Nacional Virgen de Fátima	1
945	23	Canindeyú	Curuguaty	Colegio Gral. José Gervasio Artigas	1
946	24	Canindeyú	Curuguaty	Colegio María Auxiliadora	1
947	25	Canindeyú	Curuguaty	Colegio San Vicente de Paul	1
948	26	Canindeyú	Curuguaty	Colegio "Campo Agua -é km 21 "	1
949	27	Canindeyú	Curuguaty	Colegio Nacional 3 de Febrero	1
950	28	Canindeyú	Curuguaty	Colegio 34 Curuguateños	1
951	29	Canindeyú	Curuguaty	Colegio Nacional Prof. Isidoro Fariña Ortellado	1
952	30	Canindeyú	Curuguaty	Colegio Nacional 6to. Encuadre	1
953	31	Canindeyú	Curuguaty	Colegio Nacional San Blás	1
954	32	Canindeyú	Curuguaty	Colegio Nacional Indígena	1
955	33	Canindeyú	Curuguaty	Escuela Nacional de Comercio Gral. José Roa Benítez	1
956	34	Canindeyú	Villa Ygatimi	Esc. Agrícola San Rafael - Ex Colegio Acangue	1
957	35	Canindeyú	Villa Ygatimi	Colegio Nacional de Ygatimí	1
958	36	Canindeyú	Villa Ygatimi	Colegio Nacional Las Residentas (ex Lic. Nac. Syryca)	1
959	37	Canindeyú	Villa Ygatimi	Colegio Nacional "Virgen del Carmen"(ex de Ygatimi)	1
960	38	Canindeyú	Villa Ygatimi	Colegio Nacional "Virgen de Lourdes "	1
961	39	Canindeyú	Villa Ygatimi	Colegio Técnico Agropecuario Achekreybu	1
962	40	Canindeyú	Villa Ygatimi	Colegio Nacional Tendal	1
963	41	Canindeyú	Villa Ygatimi	Colegio Nacional San Sebastián	1
964	42	Canindeyú	Villa Ygatimi	Colegio Sagrado Corazón de Jesús	1
965	43	Canindeyú	Yasy Cañy	Colegio Nacional Cristo Rey	1
966	44	Canindeyú	Yasy Cañy	Colegio Nacional "Sagrado Corazón de Jesús "	1
967	45	Canindeyú	Yasy Cañy	Colegio Nacional "Defensores del Chaco"	1
968	46	Canindeyú	Yasy Cañy	Colegio Nacional " Sto. 1ro. Victoriano Piñanez Valenzuela "	1
969	47	Canindeyú	Yasy Cañy	Colegio Nacional de Yasy Cañy	1
970	48	Canindeyú	Yasy Cañy	Liceo Nacional San Juan	1
971	49	Canindeyú	Yasy Cañy	Liceo Nacional Nueva Vida	1
972	50	Canindeyú	Yasy Cañy	Colegio "6ta. Linea Acepar "	1
973	51	Canindeyú	Yasy Cañy	Colegio Nacional Niño Salvador	1
974	52	Canindeyú	Yasy Cañy	Colegio Nacional 5 de Junio	1
975	53	Canindeyú	Yasy Cañy	Colegio Nacional San Miguel	1
976	54	Canindeyú	Yasy Cañy	Colegio Nacional San José	1
977	55	Canindeyú	Yasy Cañy	Colegio Nacional "6 de Enero "	1
978	56	Canindeyú	Yasy Cañy	Colegio San Isidro	1
979	57	Canindeyú	Yasy Cañy	Colegio Nueva Alianza	1
980	58	Canindeyú	Yasy Cañy	Colegio María Auxiliadora	1
981	59	Canindeyú	Yasy Cañy	Colegio "Acepar "	1
982	60	Canindeyú	Yasy Cañy	Colegio Nacional Laguna Pacoba	1
983	61	Canindeyú	Corpus Crhisti	Colegio Nacional San Roque González de Santa Cruz	1

O'leary entre General Díaz y E. V. Haedo.
Edificio Helipuerto - 6to piso
Asunción – Paraguay

Telefax: 497.178
uoc@.mec.gov.py

Lic. Lucina González, Coordinadora
Unidad Operativa de Contrataciones
Ministerio de Educación y Cultura

984	62	Canindeyú	Corpus Crhisti	Colegio Nacional Santo Domingo	1
985	63	Canindeyú	Corpus Crhisti	Colegio Nacional Acosta Ñu	1
986	64	Canindeyú	Corpus Crhisti	Colegio Nacional " Santa. Librada "	1
987	65	Canindeyú	Corpus Crhisti	Colegio Nacional San Francisco	1
988	66	Canindeyú	Corpus Crhisti	Colegio " Dr. José Gaspar R. de Francia "	1
989	67	Canindeyú	Corpus Crhisti	Colegio Defensores del chaco	1
990	68	Canindeyú	Corpus Crhisti	Colegio Nacional "San Luis de Gonzaga"	1
991	69	Canindeyú	Corpus Crhisti	Colegio Sagrada Familia	1
992	70	Canindeyú	Corpus Crhisti	Colegio Nacional "Inmaculada Concepción de María "	1
993	71	Canindeyú	Corpus Crhisti	Colegio España	1
994	72	Canindeyú	Corpus Crhisti	Colegio Nuestra Señora de la Asunción	1
995	73	Canindeyú	Corpus Crhisti	Escuela Agrícola de Canindeyú	1
996	74	Canindeyú	Corpus Crhisti	Colegio Nacional de Corpus Crhisti	1
997	75	Canindeyú	Ype Jhu	Colegio Nacional de Ype Jhu	1
998	76	Canindeyú	Itanarä	Colegio Nacional de Itanara	1
999	77	Canindeyú	Nueva Esperanza	Colegio Nacional Laurel	1
1000	78	Canindeyú	Nueva Esperanza	Colegio Marangatú	1
1001	79	Canindeyú	Nueva Esperanza	Colegio Nacional Nueva Esperanza	1
1002	80	Canindeyú	Salto del Guairá	Liceo Nacional Panchito López	1
1003	81	Canindeyú	Salto del Guairá	Liceo Herminia Cortaza de Leite	1
1004	82	Canindeyú	Salto del Guairá	Colegio Nacional Juan de Rosa Nuñez (ex San Pedro)	1
1005	83	Canindeyú	Salto del Guairá	Colegio Nacional Manuel Ortíz Guerrero	1
1006	84	Canindeyú	Salto del Guairá	Colegio Nacional Salto del Guaira	1
1007	1	Presidente Hayes	Villa Hayes	Escuela Nacional de Comercio Dr. Raúl Peña	2
1008	2	Presidente Hayes	Villa Hayes	Colegio Nacional "Prof. Sindulfo Milciades Rodriguez "(ex Lic. Nac. Remancito)	1
1009	3	Presidente Hayes	Villa Hayes	Colegio Nacional Remancito	1
1010	4	Presidente Hayes	Villa Hayes	Colegio Nacional Don Jorge Gayoso	1
1011	5	Presidente Hayes	Villa Hayes	Colegio Nacional Defensores del Chaco	1
1012	6	Presidente Hayes	Villa Hayes	Colegio Nacional Cap. De Navio (SR)Ing. Zoilo Rodas Ortiz	1
1013	7	Presidente Hayes	Villa Hayes	Colegio Nacional La Inmaculada	1
1014	8	Presidente Hayes	Villa Hayes	Colegio Nacional Pdte. Carlos A. López	1
1015	9	Presidente Hayes	Villa Hayes	Liceo Nacional " Gral. Bernardino Caballero "	1
1016	10	Presidente Hayes	Villa Hayes	Colegio Nacional Cacique Tofa'ai	1
1017	11	Presidente Hayes	Villa Hayes	Colegio Nacional Gral. Bruguez	1
1018	12	Presidente Hayes	Villa Hayes	Liceo Nacional Isla Itá	1
1019	13	Presidente Hayes	Tte. Esteban Martínez	Colegio Nacional Tte. Esteban Martínez	1
1020	14	Presidente Hayes	Nanawa	Colegio Nacional "Silvestre Martínez "	1

O"leary entre General Díaz y E. V. Haedo.
Edificio Helipuerto - 6to piso
Asunción – Paraguay

Telefax: 497.178
uoc@.mec.gov.py

Lic. Lucina González, Coordinadora
Unidad Operativa de Contrataciones
Ministerio de Educación y Cultura

1021	15	Presidente Hayes	Nanawa	Liceo Nacional Capitán de Navío Pedro Ignacio Meza	1
1022	16	Presidente Hayes	José Falcón	Colegio Nacional San Francisco de Asís	1
1023	17	Presidente Hayes	José Falcón	Colegio Nacional José Falcón	1
1024	18	Presidente Hayes	Benjamín Aceval	Colegio Nacional Dr. Benjamín Aceval	2
1025	19	Presidente Hayes	Benjamín Aceval	Colegio Nacional San Agustín	1
1026	20	Presidente Hayes	Benjamín Aceval	Colegio Nacional Cerrito (ex Andrés Rodríguez)	1
1027	21	Presidente Hayes	Benjamín Aceval	Colegio Nacional Mcal. Francisco S. López	1
1028	22	Presidente Hayes	Benjamín Aceval	Liceo Nacional Don Buenaventura A. Amarilla	1
1029	23	Presidente Hayes	Benjamín Aceval	Colegio Nacional Qom Rio Verde	1
1030	24	Presidente Hayes	Benjamín Aceval	Colegio Toba Qom Rosarina	1
1031	25	Presidente Hayes	Benjamín Aceval	Colegio San Francisco de Asís	1
1032	26	Presidente Hayes	Tte. 1º Manuel Irala Fernández	Liceo Nacional "La Sallé"	1
1033	27	Presidente Hayes	Tte. 1º Manuel Irala Fernández	Liceo Nacional 25 Leguas	1
1034	28	Presidente Hayes	Tte. 1º Manuel Irala Fernández	Colegio República Federativa de Alemania	1
1035	29	Presidente Hayes	Pozo Colorado	Liceo Nacional Pozo Colorado	1
1036	30	Presidente Hayes	Puerto Pinasco	Colegio Nacional Pbro. Juan Bautista Cassanello	1
1037	31	Presidente Hayes	Puerto Pinasco	Liceo Nacional Ceibo	1
1038	1	Boquerón	Dr. Pedro P. Peña	Colegio Nacional Dr. Pedro P. Peña	1
1039	2	Boquerón	Dr. Pedro P. Peña	Colegio Nacional Virgen de Fátima	1
1040	3	Boquerón	Loma Plata	Colegio "Héroes del Chaco "	1
1041	4	Boquerón	Loma Plata	Colegio Indígena "La Abundancía "	1
1042	5	Boquerón	Mariscal Estigarribia	Colegio Nacional Mcal. Estigarribia	1
1043	6	Boquerón	Mariscal Estigarribia	Escuela Agrícola Mcal. José Félix Estigarribia	1
1044	7	Boquerón	Mariscal Estigarribia	Colegio Indígena Hna. María Dolores Paniagua	1
1045	8	Boquerón	Mariscal Estigarribia	Colegio Nacional Indígena Santa Teresita	1
1046	9	Boquerón	Fernhein Boqueron	Colegio Nacional Los Primeros Colonos del Chaco	1
1047	1	Alto Paraguay	Fuerte Olimpo	Colegio Nacional Mons. Dr. Ángel Muzzolòn	1
1048	2	Alto Paraguay	Fuerte Olimpo	Colegio Nacional Tte. 1º Adolfo Rojas Silva	1
1049	3	Alto Paraguay	Fuerte Olimpo	Colegio Mayor Ramón Bejarano	1
1050	4	Alto Paraguay	La Victoria	Colegio Nacional Juana María de Lara	1
1051	5	Alto Paraguay	La Victoria	Colegio Nacional Cptan. Marcial Ramírez	1

Oºleary entre General Díaz y E. V. Haedo.
Edificio Helipuerto - 6to piso
Asunción – Paraguay

Telefax: 497.178
uoc@mec.gov.py

Lic. Lucina González, Coordinadora
Unidad Operativa de Contrataciones
Ministerio de Educación y Cultura

1052	6	Alto Paraguay	La Victoria	Colegio Santo Domingo Sabio	1
1053	7	Alto Paraguay	La Victoria	Liceo Nacional Puerto Guaraní	1
1054	8	Alto Paraguay	La Victoria	Colegio Monseñor Alejo Ovelar	1
1055	9	Alto Paraguay	La Victoria	Liceo Nacional Puerto La Esperanza	1
TOTAL DE INSTITUCIONES BENEFICIADAS					**1166**

2.3 Presentación y Embalaje:

Se colocará cartón corrugado en el interior del Envase de Almacenaje (ítem Nº 21) herméticamente cerrado con su tapa, incorporándose al mismo los siguientes ítems Nº 1,2,3,4,5,6,7,8,9,10,11,12,13,14,15,16,17,18,19,20,22,23; a fin de evitar el roce de las piezas componentes. Así mismo, el envase de almacenaje de Plástico (ítem Nº 21) herméticamente cerrado con su tapa deberá ser presentado en cajas individuales de cartón resistente conteniendo en ella el correspondiente kit de laboratorio. A fin de evitar daños a los bienes a ser adquiridos los mismos deberán estar sujetos con cinta adhesiva o similares para dar firmeza entre la caja de cartón y el envase de almacenaje de Plástico (ítem Nº 21) herméticamente cerrado con su tapa, el que contendrá los ítems Nº 1,2,3,4,5,6,7,8,9,10,11,12,13,14,15,16,17,18,19,20,22,23 (Kit de Laboratorio).

El contrato será firmado en la Oficina de la Unidad Operativa de Contrataciones ante las personas autorizadas por la Coordinación de la UOC para el efecto.

Lic. Lucina González, Coordinadora
Unidad Operativa de Contrataciones
Ministerio de Educación y Cultura

Donde Dice:

3. Especificaciones Técnicas.

3.1 GRUPO Nº 1 EQUIPAMIENTOS TECNOLÓGICOS Y DE MATERIALES DIDÁCTICOS

ESPECIFICACIONES TÉCNICAS.

ITEM Nº	Nombre del Bien o Servicio	Descripción del Material	Modelo de Referencia
21	**ENVASE DE ALMACENAJE**		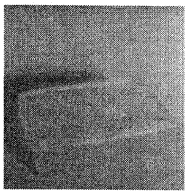
	Cantidad total	1166	
	21.1. Material	De plástico	
	21.2 Características	Rectangular. La medición aproximadamente 70x50x20 (cm)	
	21.3 Referencia	Deberá presentar catalogo y muestra del producto.	

Debe Decir:

3. Especificaciones Técnicas.

3.1 GRUPO Nº 1 EQUIPAMIENTOS TECNOLÓGICOS Y DE MATERIALES DIDÁCTICOS ESPECIFICACIONES TÉCNICAS.

Nº	Nombre del Bien o Servicio	Descripción del Material	Modelo de Referencia
21	**ENVASE DE ALMACENAJE**		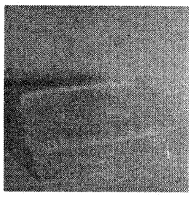
	Cantidad total	1166	
	21.1. Material	*De plástico con tapas ajustables (abertura y cierre de la tapa)*	
	21.2 Características	Rectangular. La medición aproximadamente 70x50x20 (cm)	
	21.3 Referencia	Deberá presentar catalogo y muestra del producto.	

Donde Dice:

Anexo IV

8. PLAZO, LUGAR Y CONDICIONES DE ENTREGA (Art. 37 d de la Ley N° 2051).

El plan de entrega incluirá una fecha de entrega en el Depósito del Ministerio de Educación y Cultura.

La firma que resultare adjudicada en el presente procedimiento de contratación, OBLIGATORIAMENTE deberá suministrar el 100% de los bienes adjudicados en un plazo no mayor a **SESENTA (60) DÍAS CORRIDOS** de haber recibido la Orden de Compra.

El Proveedor se obliga a suministrar al Contratante los Bienes o Insumos conexos y a subsanar cualquier defecto de estos, de conformidad con los términos del Contrato, de acuerdo a las Condiciones Generales y Especiales del Contrato y como contraprestación de los pagos que ha recibir del Contratante.

La Recepción de los Bienes estará a cargo de la Dirección Administrativa del Ministerio de Educación y Cultura.

Los bienes a ser adquiridos deberán ser entregados y presentados a la convocante, en cajas resistentes de cartón (cada Ítems de la misma en caja resistentes), con el rótulo correspondiente. El rótulo debe indicar los siguientes datos: a) Ministerio de Educación y Cultura. b) Nombre y Número del Ítem d) Cantidad de bienes que corresponde al Ítems que constan en la Caja.

El contrato será firmado en la Oficina de la Unidad Operativa de Contrataciones ante las personas autorizadas por la Coordinación de la UOC para el efecto.

Lic. Lucina González, Coordinadora
Unidad Operativa de Contrataciones
Ministerio de Educación y Cultura

Debe Decir:

Anexo IV

8. PLAZO, LUGAR Y CONDICIONES DE ENTREGA (Art. 37 d de la Ley N° 2051).

El plan de entrega incluirá una fecha de entrega en el Depósito del Ministerio de Educación y Cultura.

La firma que resultare adjudicada en el presente procedimiento de contratación, OBLIGATORIAMENTE deberá suministrar el 100% de los bienes adjudicados en un plazo no mayor a **SESENTA (60) DÍAS CORRIDOS** de haber recibido la Orden de Compra.

El Proveedor se obliga a suministrar al Contratante los Bienes o Insumos conexos y a subsanar cualquier defecto de estos, de conformidad con los términos del Contrato, de acuerdo a las Condiciones Generales y Especiales del Contrato y como contraprestación de los pagos que ha recibir del Contratante.

La Recepción de los Bienes estará a cargo de la Dirección Administrativa del Ministerio de Educación y Cultura.

Los bienes a ser adquiridos deberán ser entregados y presentados a la convocante, según los datos sujetos en la presente ADENDA N° 01

Debe Decir - <u>ANEXO I</u> - REQUISITOS DE LOS BIENES REQUERIDOS del punto 2. Plan de Entregas.

El contrato será firmado en la Oficina de la Unidad Operativa de Contrataciones ante las personas autorizadas por la Coordinación de la UOC para el efecto.

Lic. Lucina González, Coordinadora
Unidad Operativa de Contrataciones
Ministerio de Educación y Cultura