DICTAMEN UOC N° 30/2022

Capiatá, 30 de marzo de 2022

REF.: METODOLOGÍA UTILIZADA PARA LA OBTENCIÓN DEL PRECIO REFERENCIAL DE LA SIGUIENTE LICITACIÓN:

MODALIDAD Y NÚMERO DEL LLAMADO	LICITACIÓN PÚBLICA NACIONAL N° 22/2022
NOMBRE DEL LLAMADO	"ADQUISICIÓN DE MEDICAMENTOS ONCOLÓGICOS PEMBROLIZUMAB 100 MG. PARA EL INCAN Y OTROS CENTROS ONCOLÓGICOS DEL MSPYBS"
I.D. DEL LLAMADO	413.607
OBJETO DEL LLAMADO	ADQUISICION

1. ANTECEDENTES.

a) La UOC N°3 – Instituto Nacional del Cáncer, ha iniciado el proceso licitatorio identificado más arriba para el **"ADQUISICIÓN DE MEDICAMENTOS ONCOLÓGICOS PEMBROLIZUMAB 100 MG. PARA EL INCAN Y OTROS CENTROS ONCOLÓGICOS DEL MSPYBS".**

b) La Ley 2051/03 "De Contrataciones Públicas", en su Artículo 15 – Estimación de Costo, establece: "..." como condición previa para iniciar cualquier procedimiento de contratación según la naturaleza del proyecto, las Convocantes deberán contar con el estudio, diseños, incluidos planos y cálculos, especificaciones generales y técnicas, debidamente concluidos, y en todos los casos, con la programación, los presupuestos y demás documentos que se consideren necesarios "..."
La DNCP a través de la Resolución DNCP N°1890/2020 "POR LA CUAL SE REGULA LA ESTIMACIÓN DE PRECIOS Y SU PUBLICIDAD EN LOS PROCEDIMIENTOS DE CONTRATACIONES PÚBLICAS EN EL MARCO DE LA LEY 2051/03", establece la guía para la elaboración de precios de referencia para Organismos, Entidades y Municipalidades en las Contrataciones reguladas por la Ley N°2051/03 "De Contrataciones Públicas.

c) La Convocante ha adoptado la siguiente metodología para la obtención de los precios referenciales:

Método 3) Precio adjudicados por la propia Convocante, o por otros Organismos, Entidades o Municipalidades, conforme a los datos publicados en el sistema de Información de Contrataciones Públicas.

Se han obtenido 2 (uno) historial de la DNCP ID N° 387.060 Y DNCP ID N° 385.951 que se adjuntan en el Formulario N° 3.

C.P. David Alvarez Paredez
Jefe del Dpto. de Finanzas
Instituto Nacional del Cáncer

Método 4) Precios de potencial oferentes, requeridos a través de cualquier mecanismo que permita contar con la evidencia de la solicitud y su respuesta, tales como fax, correo electrónico, nota u otro medio comprobatorio idóneo.

Se han obtenido 1 (uno) una cotizacion que se adjuntan en el Formulario N° 3.

Se han obtenido 3(tres) precios referenciales a través de los métodos citados arriba relacionados al objeto del llamado, los cuales se han promediado para la obtención final del precio referencial fijado para el procedimiento identificado más arriba. Se adjunta el formulario N°3 Análisis de Precio Referencial con los presupuestos correspondientes.

Por lo expuesto, se procedió a estimar el precio referencial a través del estudio de mercado realizado, atendiendo a los Principios de Economía y Eficiencia, y al criterio de Razonabilidad.

2. CONCLUSIÓN.

En consecuencia, en base a lo expuesto y obrante en el expediente, se colige que se han cumplido con los procesos para la estimación de precios referenciales, establecidos en las normativas vigentes, por lo tanto, se considera oportuno continuar con los procedimientos inherentes para el inicio del llamado identificado ut supra.

C.P. David Álvarez
Jefe del Dpto. de Finanzas y UOC N° 3
Instituto Nacional del Cáncer

FORMULARIO N° 1 – PROYECTO DE PAC 2022 – PARA APRO..ACIÓN

PROYECTO PROGRAMA ANUAL DE CONTRATACIONES 2022

DEPENDENCIA: MINISTERIO DE SALUD PUBLICA Y BIENESTAR SOCIAL

RESPONSABLE DE LA DEPENDENCIA SOLICITANTE: DR. JULIO ROLON VICIOSO

UOC N° 3 - INSTITUTO NACIONAL DEL CANCER

CODIGO SICP: 1431

OBJETO DE GASTO: 352

LINEA PRESUPUESTARIA	PRESUPUESTO APROBADO 2022	DEUDAS ANTERIORES	SALDO PARA PAC 2022
2-2-42-10-001-99	93.399.201.750		93.399.201.750

											AÑO	
N°	MODALIDAD	DESCIPCION DEL LLAMADO	FECHA ESTIMADA DE INICIO	O.G	TIPO PRESUPUESTO	PROGRAMA	PROYECTO	FF	OF	MONTO TOTAL	2022	2023
22	LPN	ADQUISICIÓN DE MEDICAMENTOS ONCOLÓGICOS PEMBROLIZUMAB 100 MG. PARA EL INCAN Y OTROS CENTROS ONCOLÓGICOS DEL MSPYBS	11/4/2022	352	2	2	42	30	1	9.951.846.762	4.975.923.381	4.975.923.381
TOTALES										9.951.846.762	4.975.923.381	4.975.923.381

LIC. SILVIA MARTINEZ
Direccion Administrativa
Instituto Nacional del Cáncer

DR. JULIO ROLON VICIOSO
Direccion General
Instituto Nacional del Cáncer

FORMULARIO N° 2 – PLANILLA DE REQUERIMIENTO – ESPECIFICACIONES TÉCNICAS Y PRECIOS REFERENCIALES

DEPENDENCIA: **INSTITUTO NACIONAL DEL CANCER**

Ítem	O.G.	S.G.O.G.	L.P.	F.F.	Cód de Catál.	Descripción del Bien/ Servicio	Concentración	Forma Farmaceutica	U.M.	Present.	Presentacion de Entrega	Cantidad Mínima	Cantidad Máxima	Precio Unitario	Monto Mínimo	Monto Maximo
1	350	352	12-8-2-2-42-0-352-30-83	30	51111713-9994	Pembrolizumab 100 MG.	100 mg.	Inyectable	Unidad	Vial	Frasco Ampolla	143	286	34.796.667	4.975.923.381	9.951.846.762
															4.975.923.381	**9.951.846.762**

DECLARO BAJO FE DE JURAMENTO QUE LOS DATOS CONSIGNADOS EN EL PRESENTE FORMULARIO RESPONDEN A CRITERIOS DE OBJETIVIDAD E INTERES INSTITUCIONAL.

C. P. SILVIA MARTINEZ
Dirección Administrativo
Instituto Nacional del Cáncer

DR. JULIO ROLON VICIOSO
Director General
Instituto Nacional del Cáncer

Certificado de Disponibilidad Presupuestaria (CDP)
ANEXO B-02-04
Declaración Jurada
Decreto Nro. 8885/07

Nro. CDP 000003145/2022

Nro P.A.C 00413607

Fecha Emisión 29/04/2022

AÑO 2022

Descripción ADQUISICIÓN DE MEDICAMENTOS ONCOLÓGICOS PEMBROLIZUMAB 100 MG. PARA EL INCAN Y OTROS CENTROS ONCOLÓGICOS DEL MSPYBS

Modalidad Licitación Pública Nacional

Entidad 008 MINISTERIO DE SALUD PÚBLICA Y BIENESTAR SOCIAL

										1	2	3	4	5	6	7 = (5 + 6)	8= 2 - (3 + 4 + 7)
Tip	Pro.	Sub Pry	Obj	Fue.	Fin.	Dpt.	UnR.	Descripción		Presupuesto Vigente	Plan Financiero Vigente	Compromisos	Modificaciones Presupuestarios	Certificación Actual	Certificados Anteriores	Total Certificados	Saldo Plan Financiero
2	002	00	42	352	10	1	99	64	PRODUCTOS FARMACÉUTICOS Y MEDICINALES	122.399.415.629	122.399.415.629	67.819.711.906	0	4.975.923.381	25.196.811.376	30.172.734.757	24.406.968.966

Total PAC 4.975.923.381

Firma del Responsable de la Unidad de Presupuesto

Lic. Osvaldo M. Brítez G., Director
Dirección de Presupuesto
M.S.P. y B.S.

Firma del Responsable de la UAF

C.P.F. Ta. E. Villalba Noguera
Directora General
Dirección General de Administración y Finanzas
Ministerio de Salud Pública y Bienestar Social

Formulario N° 3 –
RES. S.G. 59/22

ANALISIS DE PRECIO REFERENCIAL

Capiatá, 30 de marzo de 2022

"ADQUISICIÓN DE MEDICAMENTOS ONCOLÓGICOS PEMBROLIZUMAB 100 MG. PARA EL INCAN Y OTROS CENTROS ONCOLÓGICOS DEL MSPYBS "- EXP N° 413.607/2022.

Conforme a la Resolución DNCP N° 1890/2020 de fecha 07/05/2020, se procede a elaborar la estimación de precio referencial a ser aplicado en el llamado denominado **"ADQUISICIÓN DE MEDICAMENTOS ONCOLÓGICOS PEMBROLIZUMAB 100 MG. PARA EL INCAN Y OTROS CENTROS ONCOLÓGICOS DEL MSPYBS"** ***EXP N° 413.607/22,*** de acuerdo a los siguientes puntos:

1- RESUMEN DEL ANALISIS DE PRECIOS REFERENCIALES

Conforme a los datos obtenidos de la comparación del Método 3 y 4, utilizado se procede a realizar el análisis de Precio Promedio, quedando el resultado del **Precio Promedio Referencial** de la siguiente manera:

			METODO 3 - (RES.1890/20)	METODO 3 - (RES.1890/20)	METODO 4 - (RES.1890/20)	PRECIO PROMEDIO REFERENCIAL
			DNCP	DNCP	COTIZACIONES GESTIONADAS	
ÍTEM	CÓDIGO DE CATALOGO	OESCRIPCION DEL BIEN	IO N° 387.060	ID N° 385.951	Laboratorio ALMOS S.A.	
1	51111713-9994	Pembrolizumab 100 mg.	34.700.000	34.700.000	34.990.000	34.796.667

FUNDAMENTACIÓN DE DATOS OBTENIDOS

Conforme se expone en el desarrollo de los métodos utilizados se obtuvo 2 (dos) Precio Adjudicado para el Método 3, y se obtienen 1 (un) presupuestos para el Método 4.

Lo expresado precedentemente, se expone para la fundamentación basada en el punto de Excepcionalidad descripta en el Anexo de la Resolución DNCP N°1890/20 por la no obtención de 3 (tres) fuentes requeridas mínimas y/o la combinación de los métodos establecidos, y que la convocante podrá adoptar el mecanismo fundamentada para la obtención de la misma, por tal motivo, se procede a realizar el promedio de los precios segun detalle:

1- METODO 3 PRECIOS ADJUDICADOS POR LA PROPIA CONVOCANTE U OTROS ORGANISMOS (RESOLUCION

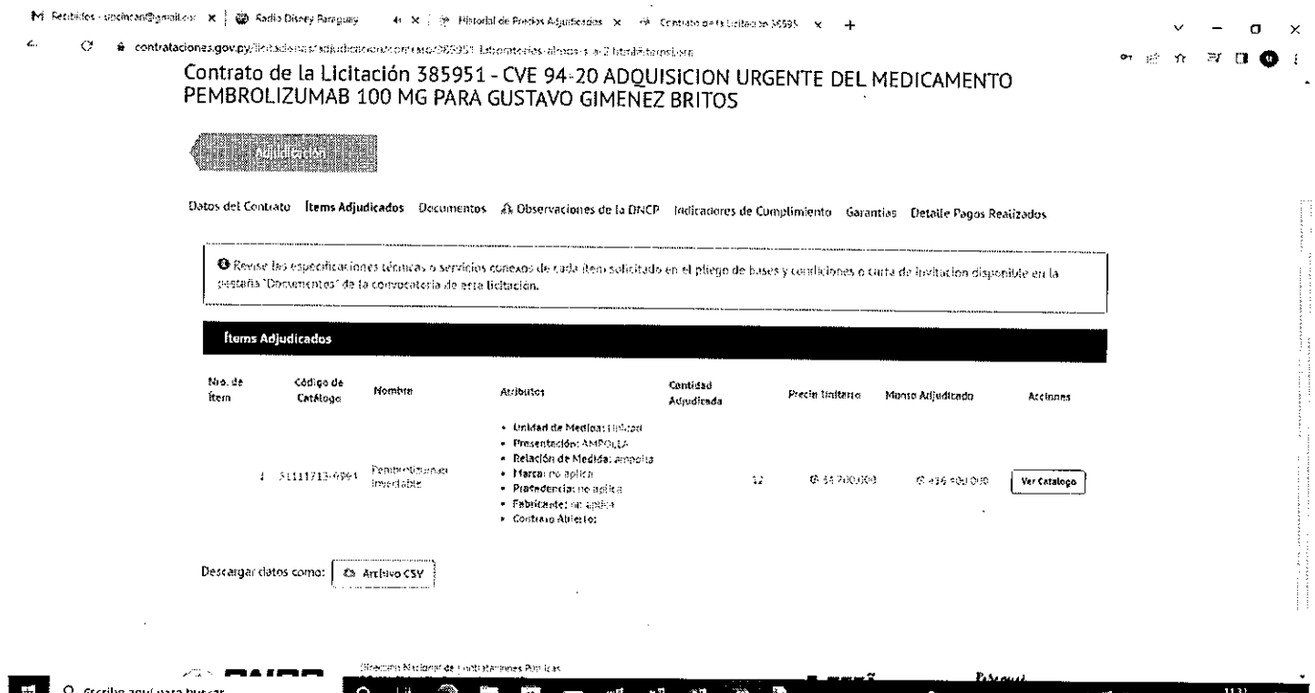

Contrato de la Licitación 385951 - CVE 94-20 ADQUISICION URGENTE DEL MEDICAMENTO PEMBROLIZUMAB 100 MG PARA GUSTAVO GIMENEZ BRITOS

Adjudicados

Datos del Contrato | Ítems Adjudicados | Documentos | Observaciones de la DNCP | Indicadores de Cumplimiento | Garantías | Detalle Pagos Realizados

Revise las especificaciones técnicas y servicios conexos de cada ítem solicitado en el pliego de bases y condiciones o carta de invitación disponible en la pestaña "Documentos" de la convocatoria de esta licitación.

Ítems Adjudicados

Nro. de Ítem	Código de Catálogo	Nombre	Atributos	Cantidad Adjudicada	Precio Unitario	Monto Adjudicado	Acciones
1	51111713-0961	Pembrolizumab inyectable	• Unidad de Medida: Unidad • Presentación: AMPOLLA • Relación de Medida: ampolla • Marca: no aplica • Procedencia: no aplica • Fabricante: no aplica • Contrato Abierto:	12	[illegible]	[illegible]	Ver Catalogo

Descargar datos como: Archivo CSV

LABORATORIOS ALMOS S.A.

Paraguay

Asunción, 17 de febrero de 2022.-

Atención
C.P. David Alvarez
Dpto de Finanzas – UOC
INCAN
Presente

Por la presente tenemos a bien remitirles **Cotización Referencial del medicamento PEMBROLIZUMAB, a fin de dar inicio del llamado para la Adquisición de Medicamentos Oncológicos.**

Nombre Genérico	Nombre Comercial	Precio Unitario C/ IVA
Pembrolizumab 100mg Caja x 1 Vial c/ 4ml	Keytruda 100mg Caja x 1 Vial c/ 4ml	34.990.000.-

Estaremos atentos a cualquier duda, atentamente

Maximo Barral
Representante Legal
Apoderado
Laboratorios Almos S.A.

Observacion: Los precios expuestos en los procesos licitatorios son referenciales, es decir sirven al solo efecto de determinar un presupuesto (una presuncion de lo que podria costar el bien), sin enbargo, son los competidores(oferentes) quienes finalmente determinan el precio en funcion a sus propios costos, mercado,competitividad y margen de utilidades no asi la convocante. Tambien es necesario mencionar que los precios de mercado son dinamicos, por lo tanto, pueden variar constantemente en funcion a las condiciones economicas no solo del pais sino tambien de la region.

C.P SILVIA MARTINEZ
Directora Administrativa
Instituto Nacional del Cáncer

DR. JULIO ROLON VICIOSO
Director General
Instituto Nacional del Cáncer

LABORATORIOS ALMOS S.A.

Paraguay

Asunción, 17 de febrero de 2022.-

Atención
C.P. David Alvarez
Dpto de Finanzas – UOC
INCAN
Presente

Por la presente tenemos a bien remitirles **Cotización Referencial del medicamento PEMBROLIZUMAB,** a fin de dar inicio del llamado para la **Adquisición de Medicamentos Oncológicos.**

Nombre Genérico	Nombre Comercial	Precio Unitario C/ IVA
Pembrolizumab 100mg Caja x 1 Vial c/ 4ml	Keytruda 100mg Caja x 1 Vial c/ 4ml	34.990.000.-

Estaremos atentos a cualquier duda, atentamente

Maximo Barral
Representante Legal
Maximo Barral
Apoderado
Laboratorios Almos S.A.

TETÃ REKUÁI
GOBIERNO NACIONAL

Paraguay de la gente

INCAN

Instituto Nacional del Cáncer - Prof. Dr. Manuel Riveros

MEMORANDUM Nº 26/2022

A : **Dr. Julio Rolón Vicioso,** Director General
Instituto Nacional del Cáncer.

Cc. : **C.P. Silvia Martínez,** Directora Administrativa.
Instituto Nacional del Cáncer.

De : **Qca. Fca. Mariana N. Benítez S.** Jefa.
Dpto. Farmacia - Banco de Drogas.

Ref : Informe de saldo de stock de productos oncológicos.

Fecha : 14/02/2022

Por la presente cumplo en remitir planilla de saldos de productos de llamados en curso, a fin de considerar productos con cantidades inferiores para cobertura de 12 meses, y productos en stock "0" e incluir en lista de adquisición urgente.

Atentamente.

VOC N.03
P1 PAC

PLANILLA DE STOCK INFERIOR A 12 MESES SEGÚN TABLERO DIGGIES

FECHA 14/02/2022

Item	Producto Completo	Capacidad de Abastecimiento Mensual	TOTAL SALDO PARQUE/TOTAL PENDIENTE DE ENTREGA/SALDO CONTRATO	Stock Total Parque Nivel Central	Necesidad Mensual Promedio (N.M.P.) 2022	Pendiente de Entrega Proveedor	Saldo en Contratos
1	AFATINIB - 40 MG - COMPRIMIDO - CAJA	7,80	2.184	728	280	0	1.456
2	Bleomicina - 15 UI - Inyectable - Ampolla	9,67	1.489	259	154	0	1.230
3	Carboplatino - 450 mg - Inyectable - Frasco ampolla	10,82	2.435	755	225	0	1.680
4	Ciclofosfamida - 1 g - Inyectable - Frasco ampolla	7,68	3.531	2.302	460	0	1.229
5	Cisplatino - 10 mg - Inyectable - Frasco ampolla	4,69	1.426	202	304	966	258
6	DACARBAZINA - 200 MG - UNIDAD - VIAL	0,00	0	0	150	0	0
7	DOCETAXEL TRIHIDRATO - 80 MG / 4 ML - INYECTABLE	9,92	1.657	0	167	294	1.363
8	ENZALUTAMIDA - 40 MG - CAPSULA - CAJA X 120 UNIDA	0,69	5.600	5.600	8.114	0	0
9	Filgrastrim - 300 mcg/ml - Inyectable - Frasco ampolla/ jering	7,63	22.892	2.169	3.000	6.678	14.045
10	FLUOROURACILO - 50 MG/ML . - INYECTABLE - FRASCO	13,05	22.310	5.127	1.709	0	17.183
11	IRINOTECAN - 100 MG - INYECTABLE - FRASCO AMPOLI	5,62	1.293	629	230	421	243
12	Leucovorina - 50 mg - Inyectable - Frasco ampolla	9,16	29.298	2.870	3.200	6.130	20.298
13	Metotrexato - 50 mg - Inyectable - Frasco ampolla	4,28	420	143	98	196	81
14	Oxaliplatino - 100 mg - Inyectable - Frasco ampolla	10,63	3.666	972	345	85	2.609
15	Paclitaxel - 150 mg/25 ml - Inyectable - Frasco ampolla	7,66	4.977	998	650	3.979	0
16	PEMBROLIZUMAB - 100 MG - INYECTABLE - AMPOLLA	0,40	32	32	80	0	0
17	Trastuzumab - 440 mg - Inyectable - Ampolla	5,26	1.200	500	228	0	700

DR. JULIO ROLON VICIOSO
Director General - RP Nº 5665
INSTITUTO NACIONAL DEL CANCER
MSP - BS
INCAN

Qca. Fca. Mariana Benítez
Reg. Prof. Nº 3600
Jefe del Dpto. de Farmacia
Instituto Nacional del Cáncer

PLANILLA DE MEDICAMENTOS DE SALDO CERO (0) Y ESTADO CRITICO						
						FECHA 14/02/2022
Item	Producto Completo	TOTAL SALDO PARQUE/TOTAL PENDIENTE DE ENTREGA/SALDO CONTRATO	Necesidad Mensual Promedio (N.M.P.) 2022	Pendiente de Entrega	Saldo en Contratos	Cantidad en Procesos en Curso
1	DACARBACINA 200 MG INYECTABLE UNIDAD VIAL FRASCO AMPOLLA	0	150	0	0	
2	PEMBROLIZUMAB 100MG INYECTABLE UNIDAD VIAIL FRASCO AMPOLLA	0	80	0	0	20% DE AMPLIACION PENDIENTE DE ENTREGA
3	ENZALUTAMIDA 40MG CAPSULAS UNIDAD	0	8.040	0	0	
4	TEMOZOLAMIDA 100 MG CAPSULA UNIDAD CAPSULAS	0	1.000		0	
5	TEMOZOLAMIDA 20 MG CAPSULA UNIDAD CAPSULAS	0	2.000	0	0	
6	TRASTUZUMAB 440 MG INYECTABLE AMPOLLA (QUIMFA)	0	1.000	0	0	
7	GEMCITABINA 1 MG. INYECTABLE UNIDAD VIAL FRASCO	0	170	0	0	
8	PALBOCICLIB 125 MG. CAPSULAS	0	345	0	0	

DR. JULIO FOLON VICIOSO
Director General - RP N° 3665
INSTITUTO NACIONAL DEL CANCER
MSP y S

Qca. Fca. Mariana Benítez
Reg. Prof. N° 3600
Jefe del Dpto. de Farmacia
Instituto Nacional del Cáncer

122.000