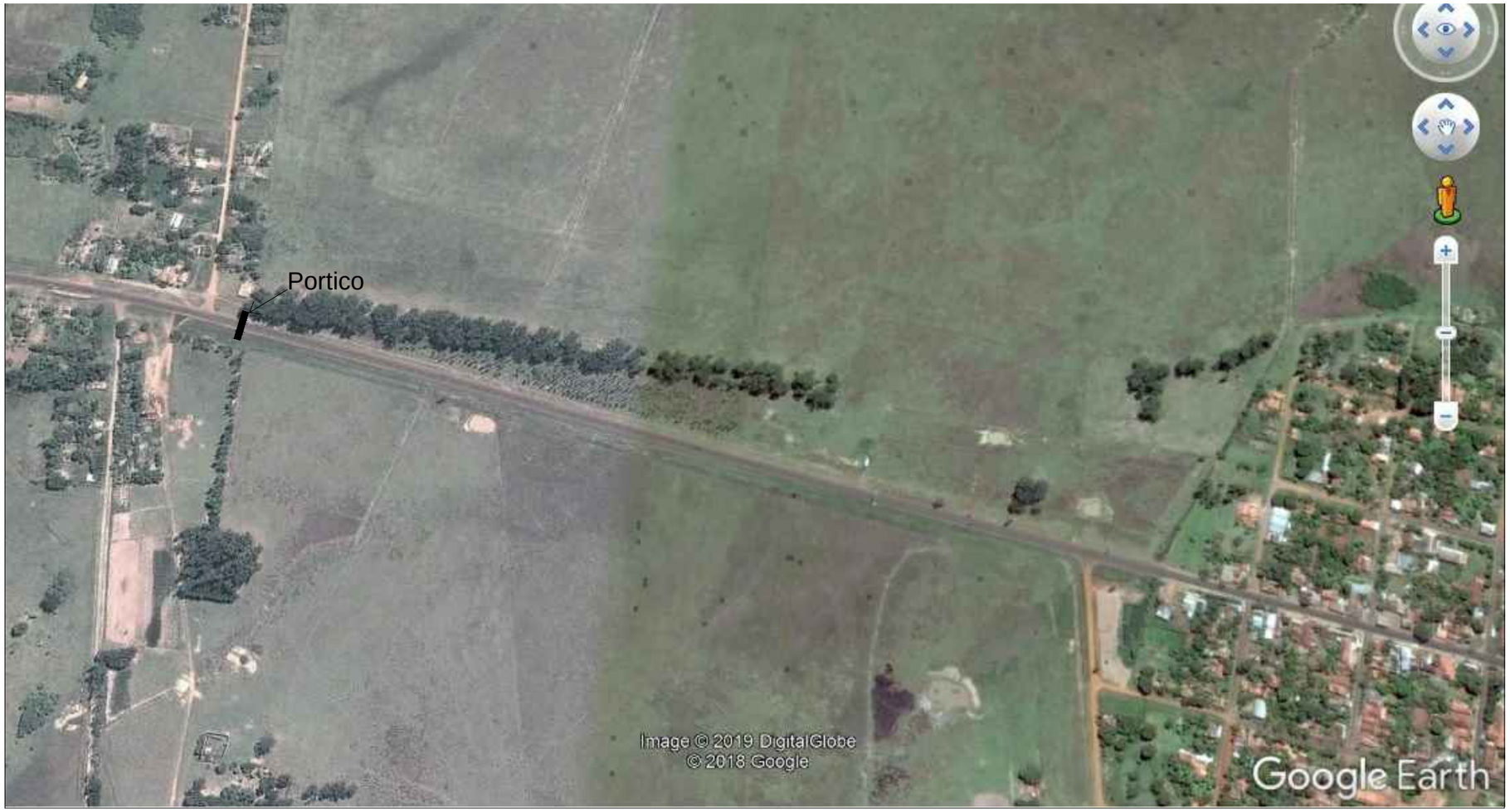

UBICACION
Esc: 1__150

PROYECTO: PORTICO DE ACCESO A LA CIUDAD			
UBICACIÓN: GRAL. JOSE MARIA DELGADO.			
ADMINISTRADOR MUNICIPAL: Lic. Cecilio Florentin Benitez Ibañez			
PROFESIONAL: Arq. Hector P. Fernandez C.		Reg.Nº: 2.115	
SUP. A CONSTRUIR: 78,32 M2		FECHA: Marzo de 2.019	
RCA. DEL PARAGUAY MUNICIPALIDAD DE Gral. J. M. Delgado		INTEND. MUNIC.	PROF.