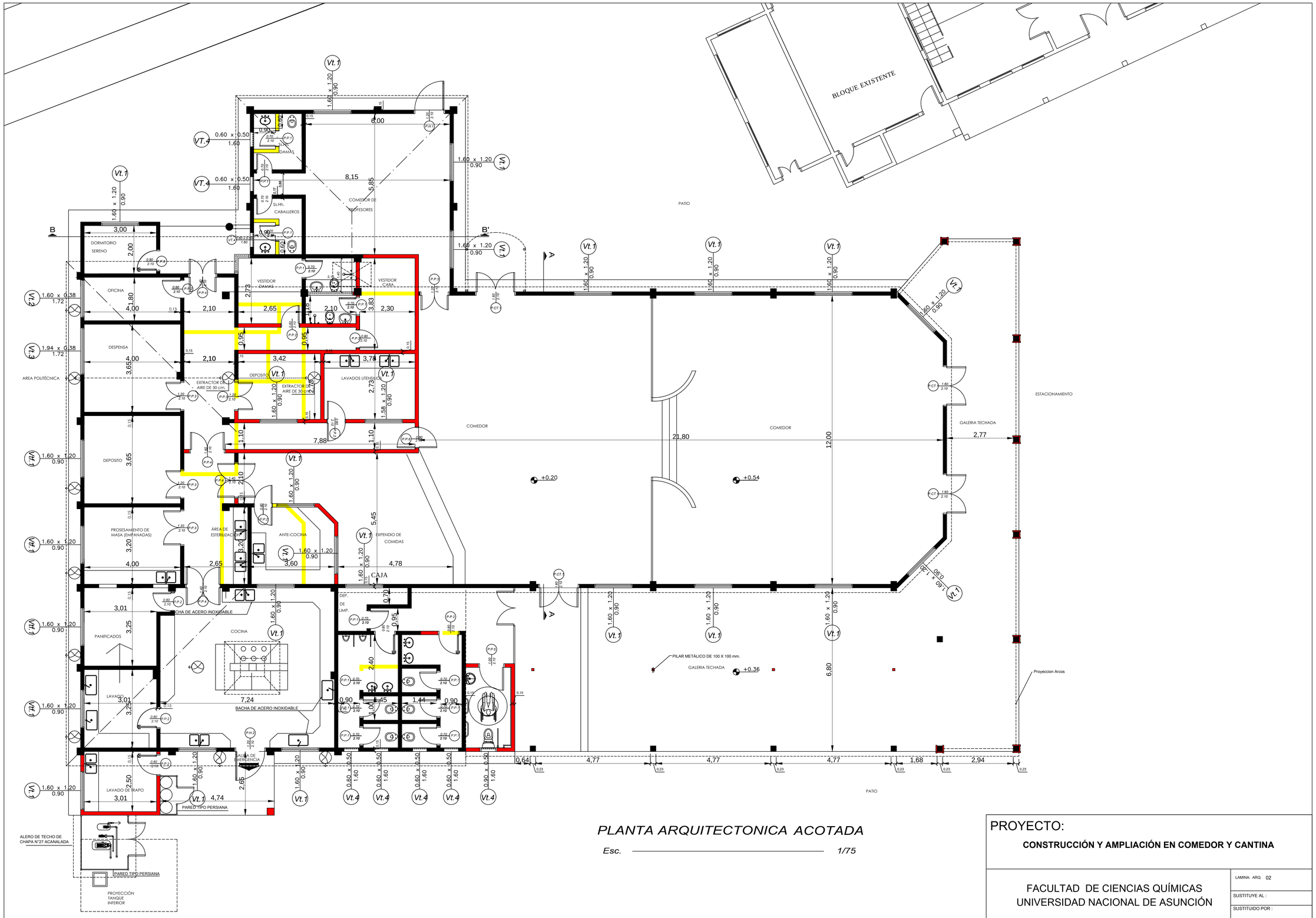

PLANTA ARQUITECTONICA ACOTADA

Esc. 1/75

PROYECTO:

CONSTRUCCIÓN Y AMPLIACIÓN EN COMEDOR Y CANTINA

FACULTAD DE CIENCIAS QUÍMICAS
UNIVERSIDAD NACIONAL DE ASUNCIÓN

LAMINA: ARQ.	02
SUSTITUYE AL :	
SUSTITUIDO POR :	
ESC.	1/75

FECHA DE IMPRESION:	ELABORADO	VERIFICADO	APROBADO	FECHA: