MUNICIPALIDAD DE EUSEBIO AYALA
"Ciudad de los Niños Mártires de Acosta Ñú"
Avda. Independencia Nacional esq. Tte. Rojas Silva
Eusebio Ayala - Cordillera
Tlefax (0514) 215 326

ADENDA Nº 1
CONTRATACIÓN DIRECTA Nº 02/2017 "ADQUISICIÓN DE COMBUSTIBLE Y LUBRICANTES"
IDNº 326233

A los Oferentes:

La Unidad Operativa de Contrataciones de la Municipalidad de Eusebio Ayala, de conformidad a lo establecido en el Pliego de Bases y Condiciones del Llamado de referencia, procede a realizar las siguientes aclaraciones en los datos del llamado en curso:

DONDE DICE

ANEXO C

ESPECIFICACIONES TÉCNICAS DE LOS SERVICIOS A SER ADQUIRIDOS

1. Especificaciones Técnicas

Nº	Código de Catalogo	Descripción	Especificaciones Técnicas	Cantidad
1	15101505-9999	Gasoil-Diesel Tipo I	Para la contratación de referencia, se deberá tener en cuenta por los oferentes el cumplimiento de la Resolución del MIC Nº 1224/2016 en la cual se establecen las especificaciones técnicas de calidad mínima de los combustibles a ser adquiridos por el Estado, donde los productos deberán cumplir requisitos mínimos exigidos para la adquisición de este tipo de producto, se adjunta el anexo correspondiente:	10.050 litros
2	15101505-001	Gasoil-Diesel Tipo III	Para la contratación de referencia, se deberá tener en cuenta por los oferentes el cumplimiento de la Resolución del MIC Nº 1224/2016 en la cual se establecen las especificaciones técnicas de calidad mínima de los combustibles a ser adquiridos por el Estado, donde los productos deberán cumplir requisitos mínimos exigidos para la adquisición de este tipo de producto, se adjunta el anexo correspondiente:	4.000 litros

MINISTERIO DE INDUSTRIA Y COMERCIO

Resolución Nº 1224

POR LA CUAL SE MODIFICAN ESPECIFICACIONES TÉCNICAS DE ALGUNOS PARÁMETROS DEL GASOIL TIPO A/ TIPO I Y TIPO C/ TIPO III, ANEXOS I Y II, DE LA RESOLUCIÓN Nº 434/2016 "POR LA QUE SE MODIFICAN ESPECIFICACIONES TÉCNICAS DE ALGUNOS PARÁMETROS DEL GASOIL TIPO I Y TIPO III, ANEXOS I Y II DEL DECRETO Nº 4.562/2015", Y SE ABROGA LA RESOLUCIÓN Nº 434/2016.

ANEXO I

ESPECIFICACIÓN DE GASOIL/ DIESEL AUTOMOTRIZ TIPO I

Apartado I

CARACTERISTICAS	UNIDADES	ESPECIFICACIÓN (1) Gasoil/Diesel Tipo I	Método ASTM
Aspecto.		Limpido sin sustancias en suspensión	Visual (2)
Biodiesel (FAME).	% v/v	0,0	D-7371 EN-14078
Agua y sedimento, máx.	% v/v	0,05	D 1796
Viscosidad cinemática a 40°C.	cSt (mm2/s)	1,9 - 5,0	D 445 D 7042
Densidad a 15°C	g/cm3	Informar	D 1298 D 4052
Color, máx. (3)	Nº	2,0	D1500
Azufre, máx.	ppm (mg/kg)	10	D4294 D5453
Aromáticos, máx. (4).	% vol.	25	D 1319
Destilación: 90% Vol., recogido, máx.	°C	350	D86
Punto de inflamación, min.	°C	55	D 93
Cenizas, máx.	% m/m	0,01	D 482
Numero de cetano, min. (5).	Nº	52	D613
Indice de cetano calculado, min.	Nº	50	D976
Punto de enturbiamiento, verano, máx. (Noviembre a marzo).	°C	5	D 7689 D 2500
Punto de escurrimiento, verano, máx. (Noviembre a marzo).	°C	0	D 97
Punto de enturbiamiento, invierno, máx. (Abril a octubre).	°C	0	D 7689 D 2500
Punto de escurrimiento, invierno, máx. (Abril a octubre)	°C	-5	D 97
Residuo Carbonoso en 10% de residuo de destilado, máx.	% m/m	0,23	D 524 D-4530
Lubricidad, máx.	µm	520	D-6079
Contaminación por partículas, máx.	g/m3	24	D-6217
Aditivos (6)*		Consignar Nº de Registro del Aditivo en el MIC	Informar método

*El producto Aditivo para mejorar Gas Oil/Diesel debe estar inscripto en el registro de fabricantes e importadores de Productos Aditivos para Combustibles del Ministerio de Industria y Comercio.

ES COPIA FIEL DEL ORIGINAL

Ing. Luis Villalba Ocampos
Director General de Combustibles
Ministerio de Industria y Comercio

Oscar Stark Robledo
Vice Ministro de Comercio
Ministerio de Industria y Comercio

Abog. Gustavo A. Talavera Yegzabhai
Secretario General

			MINISTERIO DE INDUSTRIA Y COMERCIO — Resolución Nº 1224 **POR LA CUAL SE MODIFICAN ESPECIFICACIONES TÉCNICAS DE ALGUNOS PARÁMETROS DEL GASOIL TIPO A/ TIPO I Y TIPO C/ TIPO III, ANEXOS I Y II, DE LA RESOLUCIÓN Nº 434/2016 "POR LA QUE SE MODIFICAN ESPECIFICACIONES TÉCNICAS DE ALGUNOS PARÁMETROS DEL GASOIL TIPO I Y TIPO III, ANEXOS I Y II DEL DECRETO Nº 4.562/2015", Y SE ABROGA LA RESOLUCIÓN Nº 434/2016.** **ANEXO I** **ESPECIFICACIÓN DE GASOIL/ DIESEL AUTOMOTRIZ TIPO III** **Apartado j** CARACTERISTICAS | UNIDADES | ESPECIFICACIÓN (1) Gasoil/Diesel Tipo III | Método ASTM Aspecto. | | Límpido sin sustancias en suspensión | Visual (2) Biodiesel (FAME), mín. | % v/v | 1,0 | D-7371 EN-14078 Agua y sedimento, máx. | % v/v | 0,05 | D 1796 Viscosidad cinemática a 40°C. | cSt (mm2/s) | 1,9 - 5,0 | D 445 D 7042 Densidad a 15°C. | g/cm3 | Informar | D 1298 D 4052 Color, máx. (3). | N° | 2,0 | D1500 Azufre, máx. | ppm (mg/kg) | 50 | D4294 D5453 Aromáticos, máx. (4). | % vol. | 30 | D 1319 Destilación, 90% Vol., recogido, máx. | °C | 350 | D86 Punto de inflamación, min. | °C | 50 | D 93 Cenizas, máx. | % m/m | 0,01 | D 482 Número de cetano, min (5). | Nº | 51 | D613 Índice de cetano calculado, min. | Nº | 46 | D976 Punto de enturbiamiento, verano, máx. (Noviembre a marzo). | °C | 5 | D 7689 D 2500 Punto de escurrimiento, verano, (noviembre a marzo), máx. | °C | 0 | D 97 Punto de enturbiamiento, invierno, máx. (Abril a octubre). | °C | 0 | D 7689 D 2500 Punto de escurrimiento, invierno, (abril a octubre), máx. | °C | -5 | D 97 Residuo Carbonoso en 10% de residuo de destilado, máx. | % m/m | 0,25 | D 524 D-4530 Lubricidad, máx. | µm | 520 | D-6079 Contaminación por partículas, máx. | g/m3 | 24 | D-6217 Aditivos (6)* | Consignar Nº de Registro del Aditivo en el MIC | Informar método * El producto Aditivo para uso en Gas Oil/Diesel debe estar inscripto en el registro de fabricantes e importadores de Productos Aditivos para Combustibles del Ministerio de Industria y Comercio. ES COPIA FIEL Arq. Luis Villalba Ocampos — Director General de Combustibles — Ministerio de Industria y Comercio Oscar Stark Robledo — Vice Ministro de Comercio — Ministerio de Industria y Comercio Abog. Gustavo A. Sandio Irazábal — Secretario General	
3	15101503-9999	Nafta de 90 octanos o superior	Para la contratación de referencia, se deberá tener en cuenta por los oferentes el cumplimiento del Decreto del MIC Nº 4562/2015 en la cual se establecen las especificaciones técnicas de calidad mínima de los combustibles a ser adquiridos por el Estado, donde los productos deberán cumplir requisitos mínimos exigidos para la adquisición de este tipo de producto, se adjunta el anexo correspondiente: ***ANEXO AL DECRETO Nº 4562*** ***POR EL CUAL SE ESTABLECEN NUEVAS ESPECIFICACIONES TÉCNICAS DE LOS COMBUSTIBLES DERIVADOS DEL PETRÓLEO PARA LA IMPORTACIÓN Y COMERCIALIZACIÓN EN EL PAÍS Y SE DEROGA LA RESOLUCIÓN Nº 1336, DEL 22 DE NOVIEMBRE DE 2013.*** *-2-* ***ANEXO I*** ***ESPECIFICACIÓN DE GASOLINA AUTOMOTRIZ*** ***GASOLINA SIN PLOMO RON 90 CON MEZCLA DE ETANOL ANHIDRO/E25*** *Apartado b* *CARACTERÍSTICAS* | *UNIDADES* | *ESPECIFICACIÓN (1) Gasolina sin plomo RON 90 con mezcla de etanol anhidro/E25 (3)* | *MÉTODOS* *Aspecto* | | *Límpido sin sustancias en suspensión* | *Visual (4)* *Contenido de Etanol Anhidro, máx.* | *% v/v* | *25* | *ABNT NBR 13992 (volumétrico)* *Color (5)* | | *Amarillo* | *Visual* *Azufre, máx. (Hasta 29/02/2016)* | *ppm (mg/kg)* | *300* | *ASTM D 2622 ASTM D 4294* *Azufre, máx. (Desde 01/03/2016)* | | *120* | *ASTM D-5453* *Destilación* *10% Vol., evaporados, máx.* | *°C* | *70,0* *50% Vol., evaporados* | *°C* | *65,0 - 120,0* | *D 86* *90% Vol., evaporados, máx.* | *°C* | *190,0* *Punto final, máx.* | *°C* | *225,0* *Residuos, máx.* | *% v/v* | *2,0* *Hidrocarburos aromáticos, máx.* | *% v/v* | *30* | *ASTM D-1319 ASTM D-5580 ASTM D 5769 ASTM D-6277* *Benceno, máx.* | *% v/v* | *1,5* | *ASTM D-1319 ASTM D-5580 ASTM D 5769 ASTM D-6277* *Tensión de Vapor Reid a 37,8°C (6)* | *kPa* | *49,0 - 93,0* | *ASTM D 4953 ASTM D 5190 ASTM D 5191 ASTM D 5482* *Gomas existentes, máx. (7)* | *mg/100ml* | *5,0* | *ASTM D 381* *Número de Octanos Research, min. (8)* | *RON* | *90* | *ASTM D 2699* *Densidad a 15°C* | *g/cm3* | *Informar* | *ASTM D 1298 ASTM D 4052* *Plomo, máx.* | *g/l* | *0,013* | *ASTM D 3237 ASTM D 3116* *Aditivos (9)** | | *Consignar Nº de Registro del Aditivo en el MIC* | *Informar método* *Methyl Ter-Butyl Ether o Ether Metil Ter-Butílico (MTBE), máx. (10)* | *% v/v* | *2* | *ASTM D 4815* **El producto Aditivo para uso en gasolinas debe estar inscripto en el Registro de Fabricantes e Importadores de Productos Aditivos para Combustibles del Ministerio de Industria y Comercio.*	3.600 litros
4	15121902-001	Grasa	En balde de 20 kilo, cerrados y con sistema que demuestre que el mismo no se halla abierto antes de su entrega, debe reunir los estándares de calidad aprobado por el INTN	2 baldes de 20 kilos cada uno
5	15121504-001	Aceite Hidráulico (Nº 68)	En baldes de 20 (veinte) litro, cerrados y con sistema que demuestre que el mismo no se halla abierto antes de su entrega, debe reunir los estándares de calidad aprobado por el INTN	120 litros
6	15121501-005	Aceite de Motor	En baldes de 20 (veinte) litro, cerrados y con sistema que demuestre que el mismo no se halla abierto antes de su entrega, debe reunir los estándares de calidad aprobado por el INTN	120 litros
7	15121509-001	Fluido de freno	En botellas de 1/2 (medio) litro, cerrados y con sistema que demuestre que el mismo no se halla abierto antes de su entrega, debe reunir los estándares de calidad aprobado por el INTN	40 Litros
8	15121509-	Fluido de	En botellas de 1/2 (medio) litro, cerrados y con sistema que	40 Litros

	002	Embrague	demuestre que el mismo no se halla abierto antes de su entrega, debe reunir los estándares de calidad aprobado por el INTN	

DEBE DECIR:

ANEXO C

ESPECIFICACIONES TÉCNICAS DE LOS SERVICIOS A SER ADQUIRIDOS

1. Especificaciones Técnicas

Nº	Código de Catalogo	Descripción	Especificaciones Técnicas	Cantidad
1	15101505-9999	Gasoil-Diesel Tipo I	Para la contratación de referencia, se deberá tener en cuenta por los oferentes el cumplimiento de la Resolución del MIC Nº 1224/2016 en la cual se establecen las especificaciones técnicas de calidad mínima de los combustibles a ser adquiridos por el Estado, donde los productos deberán cumplir requisitos mínimos exigidos para la adquisición de este tipo de producto, se adjunta el anexo correspondiente: 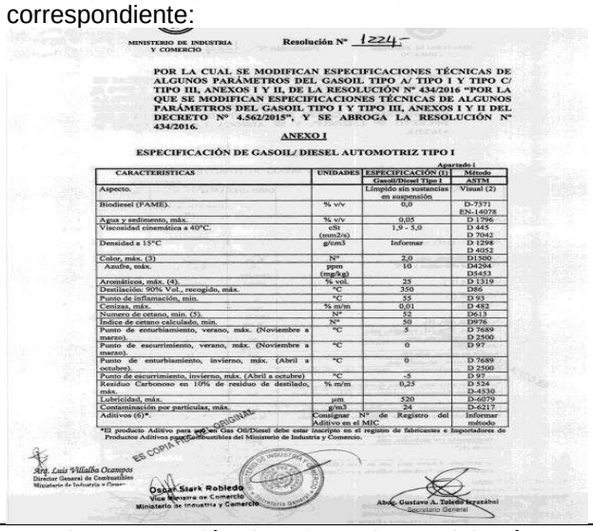	10.050 litros
2	15101505-001	Gasoil-Diesel Tipo III	Para la contratación de referencia, se deberá tener en cuenta por los oferentes el cumplimiento de la Resolución del MIC Nº 1224/2016 en la cual se establecen las especificaciones técnicas de calidad mínima de los combustibles a ser adquiridos por el Estado, donde los productos deberán cumplir requisitos mínimos exigidos para la adquisición de este tipo de producto, se adjunta el anexo correspondiente:	4.000 litros

MINISTERIO DE INDUSTRIA Y COMERCIO

Resolución Nº 1224.-

POR LA CUAL SE MODIFICAN ESPECIFICACIONES TÉCNICAS DE ALGUNOS PARÁMETROS DEL GASOIL TIPO A/ TIPO I Y TIPO C/ TIPO III, ANEXOS I Y II, DE LA RESOLUCIÓN Nº 434/2016 "POR LA QUE SE MODIFICAN ESPECIFICACIONES TÉCNICAS DE ALGUNOS PARÁMETROS DEL GASOIL TIPO I Y TIPO III, ANEXOS I Y II DEL DECRETO Nº 4.562/2015", Y SE ABROGA LA RESOLUCIÓN Nº 434/2016.

ANEXO I

ESPECIFICACIÓN DE GASOIL/ DIESEL AUTOMOTRIZ TIPO I

Apartado I

CARACTERISTICAS	UNIDADES	ESPECIFICACIÓN (1) Gasoil/Diesel Tipo I	Método ASTM
Aspecto.		Limpido sin sustancias en suspensión	Visual (2)
Biodiesel (FAME).	% v/v	0,0	D-7371 EN-14078
Agua y sedimento, máx.	% v/v	0,05	D 1796
Viscosidad cinemática a 40°C.	cSt (mm2/s)	1,9 - 5,0	D 445 D 7042
Densidad a 15°C	g/cm3	Informar	D 1298 D 4052
Color, máx. (3)	N°	2,0	D1500
Azufre, máx.	ppm (mg/kg)	10	D4294 D5453
Aromáticos, máx. (4).	% vol.	25	D 1319
Destilación: 90% Vol., recogido, máx.	°C	350	D86
Punto de inflamación, min.	°C	55	D 93
Cenizas, máx.	% m/m	0,01	D 482
Numero de cetano, min. (5).	N°	52	D613
Indice de cetano calculado, min.	N°	50	D976
Punto de enturbiamiento, verano, máx. (Noviembre a marzo).	°C	5	D 7689 D 2500
Punto de escurrimiento, verano, máx. (Noviembre a marzo).	°C	0	D 97
Punto de enturbiamiento, invierno, máx. (Abril a octubre).	°C	0	D 7689 D 2500
Punto de escurrimiento, invierno, máx. (Abril a octubre)	°C	-5	D 97
Residuo Carbonoso en 10% de residuo de destilado, máx.	% m/m	0,25	D 524 D-4530
Lubricidad, máx.	µm	520	D-6079
Contaminación por partículas, máx.	g/m3	24	D-6217
Aditivos (6)*.		Consignar N° de Registro del Aditivo en el MIC	Informar método

*El producto Aditivo para ser en Gas Oil/Diesel debe estar inscripto en el registro de fabricantes e Importadores de Productos Aditivos para Combustibles del Ministerio de Industria y Comercio.

ES COPIA FIEL DEL ORIGINAL

Arq. Luis Villalba Ocampos
Director General de Combustibles
Ministerio de Industria y Comercio

Oscar Stark Robledo
Vice Ministro de Comercio
Ministerio de Industria y Comercio

Abog. Gustavo A. Talavera Irazábal
Secretario General

			MINISTERIO DE INDUSTRIA Y COMERCIO — Resolución Nº 1224 **POR LA CUAL SE MODIFICAN ESPECIFICACIONES TÉCNICAS DE ALGUNOS PARÁMETROS DEL GASOIL TIPO A/ TIPO I Y TIPO C/ TIPO III, ANEXOS I Y II, DE LA RESOLUCIÓN Nº 434/2016 "POR LA QUE SE MODIFICAN ESPECIFICACIONES TÉCNICAS DE ALGUNOS PARÁMETROS DEL GASOIL TIPO I Y TIPO III, ANEXOS I Y II DEL DECRETO Nº 4.562/2015", Y SE ABROGA LA RESOLUCIÓN Nº 434/2016.** **ANEXO I** **ESPECIFICACIÓN DE GASOIL/ DIESEL AUTOMOTRIZ TIPO III** **Apartado j** CARACTERISTICAS / UNIDADES / ESPECIFICACIÓN (1) Gasoil/Diesel Tipo III / Método ASTM Aspecto. / / Límpido sin sustancias en suspensión / Visual (2) Biodiesel (FAME), mín. / % v/v / 1,0 / D-7371 EN-14078 Agua y sedimento, máx. / % v/v / 0,05 / D 1796 Viscosidad cinemática a 40°C. / cSt (mm2/s) / 1,9 - 5,0 / D 445 D 7042 Densidad a 15°C. / g/cm3 / Informar / D 1298 D 4052 Color, máx. (3). / N° / 2,0 / D1500 Azufre, máx. / ppm (mg/kg) / 50 / D4294 D5453 Aromáticos, máx. (4). / % vol. / 30 / D 1319 Destilación, 90% Vol., recogido, máx. / °C / 350 / D86 Punto de inflamación, min. / °C / 50 / D 93 Cenizas, máx. / % m/m / 0,01 / D 482 Número de cetano, min (5). / N° / 51 / D613 Índice de cetano calculado, min. / N° / 46 / D976 Punto de enturbiamiento, verano, máx. (Noviembre a marzo). / °C / 5 / D 7689 D 2500 Punto de escurrimiento, verano, (noviembre a marzo), máx. / °C / 0 / D 97 Punto de enturbiamiento, invierno, máx. (Abril a octubre). / °C / 0 / D 7689 D 2500 Punto de escurrimiento, invierno, (abril a octubre), máx. / °C / -5 / D 97 Residuo Carbonoso en 10% de residuo de destilado, máx. / % m/m / 0,25 / D 524 D-4530 Lubricidad, máx. / µm / 520 / D-6079 Contaminación por partículas, máx. / g/m3 / 24 / D-6217 Aditivos (6)* / Consignar N° de Registro del Aditivo en el MIC / Informar método * El producto Aditivo para uso en Gas Oil/Diesel debe estar inscripto en el registro de fabricantes e importadores de Productos Aditivos para Combustibles del Ministerio de Industria y Comercio. Arq. Luis Villalba Ocampos — Director General de Combustibles, Ministerio de Industria y Comercio Oscar Stark Robledo — Vice Ministro de Comercio, Ministerio de Industria y Comercio Abog. Gustavo A. Sandio Irrazábal — Secretario General ES COPIA FIEL	
3	15101503-9999	Nafta de 90 octanos o superior	Para la contratación de referencia, se deberá tener en cuenta por los oferentes el cumplimiento del Decreto del MIC Nº 4562/2015 en la cual se establecen las especificaciones técnicas de calidad mínima de los combustibles a ser adquiridos por el Estado, donde los productos deberán cumplir requisitos mínimos exigidos para la adquisición de este tipo de producto, se adjunta el anexo correspondiente: ***ANEXO AL DECRETO Nº 4562*** ***POR EL CUAL SE ESTABLECEN NUEVAS ESPECIFICACIONES TÉCNICAS DE LOS COMBUSTIBLES DERIVADOS DEL PETRÓLEO PARA LA IMPORTACIÓN Y COMERCIALIZACIÓN EN EL PAÍS Y SE DEROGA LA RESOLUCIÓN Nº 1336, DEL 22 DE NOVIEMBRE DE 2013.*** *-2-* ***ANEXO I*** *ESPECIFICACIÓN DE GASOLINA AUTOMOTRIZ* *GASOLINA SIN PLOMO RON 90 CON MEZCLA DE ETANOL ANHIDRO/E25* *Apartado b* CARACTERÍSTICAS / UNIDADES / ESPECIFICACIÓN (1) Gasolina sin plomo RON 90 con mezcla de etanol anhidro/E25 (3) / MÉTODOS Aspecto / / Límpido sin sustancias en suspensión / Visual (4) Contenido de Etanol Anhidro, máx. / % v/v / 25 / ABNT NBR 13992 (volumétrico) Color (5) / / Amarillo / Visual Azufre, máx. (Hasta 29/02/2016) / ppm (mg/kg) / 300 / ASTM D 2622 ASTM D 4294 Azufre, máx. (Desde 01/03/2016) / ppm (mg/kg) / 120 / ASTM D-5453 Destilación / / / D 86 10% Vol., evaporados, máx. / °C / 70,0 50% Vol., evaporados / °C / 65,0 - 120,0 90% Vol., evaporados, máx. / °C / 190,0 Punto final, máx. / °C / 225,0 Residuos, máx. / % v/v / 2,0 Hidrocarburos aromáticos, máx. / % v/v / 30 / ASTM D-1319 ASTM D-5580 ASTM D 5769 ASTM D-6277 Benceno, máx. / % v/v / 1,5 / ASTM D-1319 ASTM D-5580 ASTM D 5769 ASTM D-6277 Tensión de Vapor Reid a 37,8°C (6) / kPa / 49,0 - 93,0 / ASTM D 4953 ASTM D 5190 ASTM D 5191 ASTM D 5482 Gomas existentes, máx. (7) / mg/100ml / 5,0 / ASTM D 381 Número de Octanos Research, min. (8) / RON / 90 / ASTM D 2699 Densidad a 15°C / g/cm3 / Informar / ASTM D 1298 ASTM D 4052 Plomo, máx. / g/l / 0,013 / ASTM D 3237 ASTM D 3116 Aditivos (9)* / / Consignar N° de Registro del Aditivo en el MIC / Informar método Methyl Ter-Butyl Ether o Ether Metil Ter-Butílico (MTBE), máx. (10) / % v/v / 2 / ASTM D 4815 *El producto Aditivo para uso en gasolinas debe estar inscripto en el Registro de Fabricantes e Importadores de Productos Aditivos para Combustibles del Ministerio de Industria y Comercio.	3.600 litros
4	15121902-001	Grasa	En balde de 20 kilo, cerrados y con sistema que demuestre que el mismo no se halla abierto antes de su entrega, debe reunir los estándares de calidad aprobado por el INTN	40 kilos
5	15121504-001	Aceite Hidráulico (Nº 68)	En baldes de 20 (veinte) litro, cerrados y con sistema que demuestre que el mismo no se halla abierto antes de su entrega, debe reunir los estándares de calidad aprobado por el INTN	120 litros
6	15121501-005	Aceite de Motor	En baldes de 20 (veinte) litro, cerrados y con sistema que demuestre que el mismo no se halla abierto antes de su entrega, debe reunir los estándares de calidad aprobado por el INTN	120 litros
7	15121509-001	Fluido de freno	En botellas de 1/2 (medio) litro, cerrados y con sistema que demuestre que el mismo no se halla abierto antes de su entrega, debe reunir los estándares de calidad aprobado por el INTN	40 Litros
8	15121509-	Fluido de	En botellas de 1/2 (medio) litro, cerrados y con sistema que	40 Litros

	002	Embrague	demuestre que el mismo no se halla abierto antes de su entrega, debe reunir los estándares de calidad aprobado por el INTN	

DONDE DICE

MODELO DE CONTRATO

5. PRECIO UNITARIO Y EL IMPORTE TOTAL A PAGAR POR LOS BIENES y/o SERVICIOS.

Nro. De Orden	Nro. De Ítem/Lote	Descripción	Marca	Procedencia	Unidad de Medida	Cantidad	Precio Unitario	Monto Total
1	N/A	Gasoil-Diesel Tipo I			Litros	4.000		
2	N/A	Gasoil-Diesel Tipo III			Litros	10.050		
3	N/A	Nafta			Litros	3.600		
4	N/A	Grasa			Kilo	2 baldes de 20 kilos cada uno		
5	N/A	Aceite Hidráulico (Nº 68)			Litros	120		
6	N/A	Aceite de Motor			Litros	120		
7	N/A	Fluido de freno			Litros	40		
8	N/A	Fluido de Embrague			Litros	40		

Total: *[sumatoria]*

DEBE DECIR

MODELO DE CONTRATO

5. PRECIO UNITARIO Y EL IMPORTE TOTAL A PAGAR POR LOS BIENES y/o SERVICIOS.

Nro. De Orden	Nro. De Ítem/Lote	Descripción	Marca	Procedencia	Unidad de Medida	Cantidad	Precio Unitario	Monto Total
1	N/A	Gasoil-Diesel Tipo I			Litros	10.050		
2	N/A	Gasoil-Diesel Tipo III			Litros	4.000		
3	N/A	Nafta			Litros	3.600		
4	N/A	Grasa			Kilo	40		
5	N/A	Aceite Hidráulico (Nº 68)			Litros	120		
6	N/A	Aceite de Motor			Litros	120		
7	N/A	Fluido de freno			Litros	40		
8	N/A	Fluido de Embrag			Litros	40		

		ue						

Total: *[sumatoria]*

Todos los demás puntos del presente pliego de bases y condiciones permanecen inalterables.

Eusebio Ayala, 09 de marzo del año 2017

Liz Rocio Marín
Encargada UOC