DICTAMEN U.O.C. Nº 19/2021

Asunción, 20 de mayo del 2021.

REFERENCIA: Complementario del Dictamen UOC N° 10 sobre Establecimiento de los precios referenciales del llamado LPN N° 05/2021 "Adquisición de Alimentos para personas privadas de libertad" ID: 395621

Visto, que se encuentra iniciado el procedimiento de Licitación Pública Nacional N° 05/2021 para la adquisición de alimentos para personas privadas de libertad de las Penitenciarias y Centros Educativos a cargo de esta cartera de estado, y que se ha solicitado la revisión de los precios de los ítems 2 Puchero de 1ra y 19 Harina de Trigo por la vía de la consulta y se ha aceptado la sugerencia de revisión, en cumplimiento del artículo 2° de la Resolución DNCP N° 1890/2020 "Por la cual se regula la estimación de precios y su publicidad en los procedimientos de Contrataciones Públicas en el marco de la Ley N° 2051/03, se realiza el siguiente análisis en base a las documentaciones generadas por esta dependencia.

El mencionado artículo reza lo siguiente:

> Los Organismos, Entidades… deberán publicar al momento de la comunicación de los llamados los Precios de Referencia, <u>los documentos respaldatorios, respectivos y un dictamen firmado por el Encargado de la UOC en el que se detalle la metodología utilizada para la obtención de los precios de referencia</u> y cualquier otra característica del mercado, la producción, la comercialización o distribución de bienes y servicios que puedan afectar el precio de referencia. El subrayado es nuestro.

Que, se ha obtenido el precio referencial luego de promediar entre las tres fuentes de precios obtenidas mediante la combinación de las opciones 2 (**Precios publicados por cámaras, organizaciones, instituciones, organismos del sector público o privado, nacional o internacional, que puedan ser verificados en revistas, páginas web, catálogos, u otros documentos, respecto de bienes, servicios u obras similares o idénticos a lo solicitado)** y 3 (**Precios adjudicados por la propia Convocante, o por otros Organismos, Entidades o Municipalidades, conforme a los datos publicados en el Sistema de Información de Contrataciones Públicas.),** de la Guía para la elaboración de precios de referencia, que se encuentra detallada en anexo del presente dictamen.

Es así, que el precio de referencia de los ítems 2 Puchero de 1ra y 19 Harina de Trigo, que componen el rubro del presente llamado encuentra su justificación en el precio adjudicado por esta cartera de estado según ID 382242; y se tomó también el precio ofertado por las empresas Supermercados Stock y Salemna SA, los cuales pueden corroborarse con los datos adjuntados a la presente, obtenido de la Tienda online de ambos comercios.

Así, esta dependencia considera que el mecanismo adoptado es el más idóneo y acorde para el cumplimiento de los requerimientos legales de la Resolución DNCP N° 1890/2020 y no encuentra objeciones para proceder conforme. Salvo mejor parecer.

MINISTERIO DE JUSTICIA DIRECCIÓN DE CONTRATACIONES U.O.C.

Lic. Alicia Franco
Directora de Contrataciones
Ministerio de Justicia

MINISTERIO DE JUSTICIA

DIRECCION GENERAL DE ADMINISTRACION Y FINANZAS

DIRECCION ADMINISTRATIVA

PERIODO:	2.021

PLANILLA DE SOLICITUD - PROVISION DE ALIMENTOS

ITEMS	CODIGO DE CATALOGO	PRODUCTO	PRESENTACIÓN	U.M.	CANTIDADES 12 meses	ADJUDICADO MJ 2020 ID 384536 - 382242	SUPERMERCADO SALEMA	SUPERMERCADO STOCK	PRECIO PROMEDIO	
2	50112001-009	Puchero de 1ra.	Bolsa	Kg	**598.968**	8.600	15.950	15.990	13.513	8.094.054.240
19	50221102-004	Harina de Trigo	Bolsa	Kg	**1.085.448**	2.550	4.200	3.600	3.450	3.744.795.600
										11.838.849.840

Detalles del Proveedor

Estos son los datos del Proveedor

ID Llamado: 382242

Razon Social: Frigorifico Guarani

RUC: 80003232-2

Monto Adjudicado: 21.933.446.880

Items Adjudicados

Item	Código	Descripción	UM	Presentación	Marca	Procedencia	Cantidad	Prec. Unit.	Ver
1	50112001-024	Paquete de carne La rueda	kg	CAJA **Rel. Medida:** CAJA	GUARANI **Modelo:** N/A	PARAGUAY **Fabricante:** N/A	526.320	35.584	
2	50112001-009	Puchero de 1ra.	kg	BOLSA **Rel. Medida:** BOLSA	GUARANI **Modelo:** N/A	PARAGUAY **Fabricante:** N/A	372.660	8.600	

<< < > >>

2 registros encontrados.

Contratos

Nombre Archivo	Tipo de Documento	Fecha
contrato_firmado_28_frigorifico_guarani_lpn_03_1598457070231.PDF	Orden de Compra o Contrato	26/08/2020 11:51

Notas de Aclaración

Nombre Archivo	Tipo de Documento	Fecha
nota_de_reparo_1597243265179.PDF	Nota de Aclaración	12/08/2020 10:43
nota_de_reparo_1597852624524.PDF	Nota de Aclaración	19/08/2020 11:57
nota_de_reparo_1598457080583.PDF	Nota de Aclaración	26/08/2020 11:51
nota_uoc_357_para_la_dncp_alimentos_1596121740996.PDF	Nota de Aclaración	30/07/2020 11:09

Observaciones y Contestaciones

Nombre Archivo	Tipo de Documento	Fecha
id_382242_28_de_agosto_1598637836712.pdf	Nota de Observacion	28/08/2020 14:04

Busqueda rápida

DNCP | Marco Legal | Planificación | Procesos | Módulos | Información | Servicios | Cambiar contrasena | Salir

Mas usados: Búsqueda de Adjud... | Búsqueda de Nivel 5 | Consulta Mesa Ent... | Cargar Pac

Freddy Aquino [3533774-1236] - Convocante - Código SICP 1236

Detalles del Proveedor

Estos son los datos del Proveedor

ID Llamado: 382242

Razon Social: GRANOS Y ACEITES SOCIEDAD ANONIMA COMERCIAL E NDUSTRIAL AGROPECUARIA

RUC: 80048397-9

Monto Adjudicado: 11.429.713.221

Items Adjudicados

Item	Código	Descripción	UM	Presentación	Marca	Procedencia	Cantidad	Prec. Unit.	Ver
3	50112001-022	Chorizo De Viena	kg	BOLSA **Rel. Medida:** BOLSA	BROTHER MC-COY **Modelo:** N/A	NACIONAL **Fabricante:** N/A	163.360	14.829	
5	12181602-9997	Aceite de Girasol	LT	FRASCO **Rel. Medida:** FRASCO	ALSAMAR **Modelo:** N/A	ARGENTINA **Fabricante:** N/A	24.207	9.680	
6	12181602-002	Aceite de Soja	LT	FRASCO **Rel. Medida:** FRASCO	SOYA **Modelo:** N/A	BRASIL **Fabricante:** N/A	73.161	6.097	
8	50192902-001	Fideo Surtido	kg	BOLSA **Rel. Medida:** BOLSA	LOZANO **Modelo:** N/A	NACIONAL **Fabricante:** N/A	140.249	3.707	
9	50171549-001	Yerba	kg	PAQUETE **Rel. Medida:** PAQUETE	ORO MATE **Modelo:** N/A	NACIONAL **Fabricante:** N/A	48.936	6.400	
10	50171549-001	Yerba Medicinal	kg	PAQUETE **Rel. Medida:** PAQUETE	ORO MATE **Modelo:** N/A	NACIONAL **Fabricante:** N/A	36.220	9.077	
15	50131801-001	Queso Paraguay	kg	UNIDAD **Rel. Medida:** UNIDAD	LACTOLANDA **Modelo:** N/A	NACIONAL **Fabricante:** N/A	32.373	22.707	
16	50221101-006	Poroto Rojo	kg	PAQUETE **Rel. Medida:** PAQUETE	LOZANO **Modelo:** N/A	NACIONAL **Fabricante:** N/A	58.460	9.307	
18	50181909-002	Galletita Dulce	kg	PAQUETE **Rel. Medida:** PAQUETE	COLONIAL **Modelo:** N/A	NACIONAL **Fabricante:** N/A	5.720	5.482	
19	50221102-004	Harina de Trigo	kg	BOLSA **Rel. Medida:** BOLSA	MAESTRA **Modelo:** N/A	NACIONAL **Fabricante:** N/A	334.679	2.550	

<< < 1 2 3 > >>

25 registros encontrados.

Contratos

Nombre Archivo	Tipo de Documento	Fecha
contrato_firmado_29_granos_y_aceites_lpn_03_1598457835663.PDF	Orden de Compra o Contrato	26/08/2020 12:04

Notas de Aclaración

Nombre Archivo	Tipo de Documento	Fecha
nota_de_reparo_1597852942789.PDF	Nota de Aclaración	19/08/2020 12:02
nota_de_reparo_1598457765719.PDF	Nota de Aclaración	26/08/2020 12:04
nota_de_reparo_1597244347643.PDF	Nota de Aclaración	12/08/2020 10:59
nota_uoc_357_para_la_dncp_alimentos_1596122540926.PDF	Nota de Aclaración	30/07/2020 11:22
nota_uoc_332_al_director_dncp_2_etapa_1595602371976.PDF	Nota de Aclaración	24/07/2020 10:53

Observaciones y Contestaciones

Nombre Archivo	Tipo de Documento	Fecha
id_382242_28_de_agosto_1598638148583.pdf	Nota de Observacion	28/08/2020 14:09

SALEMMA

Buscar productos...

- OFERTAS CON TODO MEDIO DE PAGO
- ALMACEN
- ALTEZA PERFUMERIA
- BEBE
- BEBIDAS CON ALCOHOL
- BEBIDAS SIN ALCOHOL
- CARNICERIA
- CIGARRILLOS
- CONFITERIA
- CONGELADOS
- DIETETICOS Y SALUDABLES
- ELECTRODOMESTICOS
- FIAMBRERIA
- FRUTAS Y VERDURAS
- GIFT CARD
- HIGIENE PERSONAL
- HOGAR
- JUGUETES
- LACTEOS
- LIBRERIA
- LIMPIEZA
- MASCOTAS
- MUEBLERIA
- PANADERIA
- PASTAS FRESCAS
- PERFUMERIA Y BELLEZA
- PESCADERIA Y FRUTOS DE MAR
- PRENDAS
- PRODUCTOS A GRANEL
- QUESERIA
- ROTISERIA
- ROTISERIA
- SNACKS
- VITAMINAS Y SUPLEMENTOS

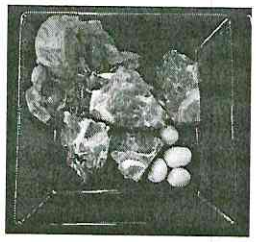

SALEMMA

Gs. 15.950 el KG.
0.5 GR.

1

PRODUCTOS RELACIONADOS

Gs. 49.950 el KG.
1.000 GR. c/u
TAPA CUADRIL E.V. X KG

Gs. 39.950
BIFE ANGOSTO CONGELADO IQF X 800 GR

Gs. 49.950 el KG.
1.000 GR. c/u
PALETA DE CORDERO X KG

Gs. 62.050 el KG.
2.000 GR. c/u
PATO X KG

Gs. 52.950
1.000 GR.
PIERNA DE CORD

SALEMMA .Online

Horario de atención:
Lunes a viernes 7 a 21 hs.
Sabados de 9 a 17 hs.
Roque Centurión Miranda, Asunción

Formas de pago
Pick up
Delivery

Información
Mapa de cobertura
Terminos y condiciones
Contacto

Contacto
Teléfono. +595 994 874276

.teo

(https://www.stock.com.py/default.aspx)

Buscá tu producto...

0

Mi cuenta Categorias Repetir última orden

Todas las ofertas (https://www.stock.com.py/Ofertas.aspx)

¿Comprás desde el exterior? (https://www.stock.com.py/international.aspx)

La empresa

¿Comprás desde el exterior? (https://www.stock.com.py/international.aspx)

Zonas de cobertura (https://www.stock.com.py/images/area-de-cobertura-5.jpg)

Cómo comprar (/topic/19-como-comprar.aspx)

Preguntas frecuentes (/topic/11-preguntas-frecuentes.aspx)

Condiciones de uso (/topic/3-condiciones-de-uso.aspx)

Medios de pago (/topic/13-medios-de-pago.aspx)

< Volver al listado

Inicio (https://www.stock.com.py/) / Almacén / Alimentos Secos / Harinas / Almidón / HARINA PRIMICIA PAQUETE 1 KG 000

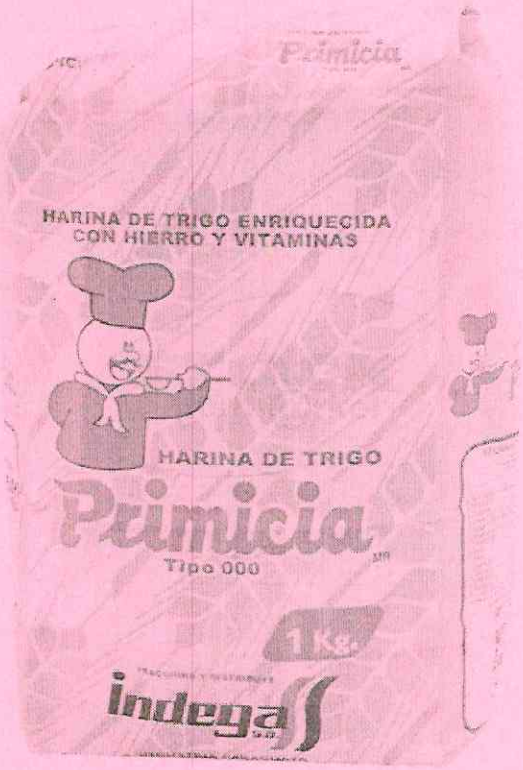

PRIMICIA (https://www.stock.com.py/manufacturer/1586-primicia.aspx)

HARINA PRIMICIA PAQUETE 1 KG 000

Gs 3.600

Código de Barras:7840045023090

SALEMMA

Buscar productos...

- OFERTAS CON TODO MEDIO DE PAGO
- ALMACEN
- ALTEZA PERFUMERIA
- BEBE
- BEBIDAS CON ALCOHOL
- BEBIDAS SIN ALCOHOL
- CARNICERIA
- CIGARRILLOS
- CONFITERIA
- CONGELADOS
- DIETETICOS Y SALUDABLES
- ELECTRODOMESTICOS
- FIAMBRERIA
- FRUTAS Y VERDURAS
- GIFT CARD
- HIGIENE PERSONAL
- HOGAR
- JUGUETES
- LACTEOS
- LIBRERÍA
- LIMPIEZA
- MASCOTAS
- MUEBLERIA
- PANADERIA
- PASTAS FRESCAS
- PERFUMERÍA Y BELLEZA
- PESCADERIA Y FRUTOS DE MAR
- PRENDAS
- PRODUCTOS A GRANEL
- QUESERIA
- ROTISERIA
- ROTISERIA
- SNACKS
- VITAMINAS Y SUPLEMENTOS

Gs. 4.200 por unidad

1

PRODUCTOS RELACIONADOS

Gs. 1.700

SEMILLA DE CHIA X 25 GR

Gs. 1.800

SEMILLA DE LINO X 25 GR

Gs. 1.800

JATE'I KA'A X 15 GR

Gs. 2.700

ANÍS ESPAÑOL X 25 GR

Gs. 2.60

SEMILLA DE SESA GR

1 1 1 1 1

SALEMMA .Online

Lunes a viernes 7 a 21 hs.
Sabados de 9 a 17 hs.
Roque Centurion Miranda, Asunción

Mapa de cobertura
Terminos y condiciones
Contacto

Teléfono: +595 994 874276

.teo