COPACO S.A.
Gerencia Operativa de Contrataciones
Dpto. Proceso de Contratación **División Licitaciones**
Independencia Nacional N° 755 – Edificio San Esteban – 5to. Piso
Tel.: (021) 419-4686
E-mail: licitaciones@copaco.com.py

Asunción, 02 de marzo de 2018

A LOS OFERENTES:

REF.: LICITACIÓN PÚBLICA NACIONAL Nº 4/2018 – "SERVICIOS DE PUBLICIDAD Y PROPAGANDA EN LA MODALIDAD DE CONTRATO ABIERTO" – AD REFERENDUM - ID - 341110

ADENDA Nº 2

Tengo el agrado de dirigirme a ustedes, a fin de comunicarles que COPACO S.A. ha resuelto **postergar las fechas de la Subasta a la Baja Electrónica** correspondiente a la Licitación Pública Nacional de referencia; quedando modificadas la **Fecha Tope de Consultas, la Fecha Tope de Respuestas, las Fechas de Inicio y Fin de Recepción de Propuestas de Precios, la Fecha de Inicio de la Etapa Competitiva y la Fecha de Presentación y Apertura de las Ofertas**. De conformidad al nuevo calendario de Eventos establecido en el S.I.C.P.

Así mismo a resuelto modificar el Pliego de Bases y Condiciones, específicamente en los siguientes puntos:

1) **EN LA SECCIÓN III - SUMINISTROS REQUERIDOS - EN LOS PUNTOS 9.3 Y 9.4:**

Donde Dice:

9.3 Cartel Publicitario (Corresponde LOTE NRO. 4 - ÍTEM 2 – Punto 14 de la Sección VI):

Carteles tipo chupetines para PDVs tipo Front light, **sin iluminación, impreso en frente y dorso**. Estructura: caño 25 x 25mm y pared 2,00 mm pintados con anti-oxido. Revestimiento: en chapa Nº 24 pintados en color especial. Soporte: caño de 3" pared 1,50mm para pata del cartel, tratamiento anti oxido y luego al esmalte sintético color especial. Medida del cartel: 1,20 mts. de diámetro. Fondo: chapa negra nro. 22, pintura anti-oxido y luego al esmalte sintético. Texto: rotulación en vinilo reflectivo 3. Incluye traslado y Colocación.

El modelo de cartel a ser requerido es el siguiente:

Ma. José Ibarra Olhagaray
Gerente Operativo de Contrataciones
COPACO S.A.

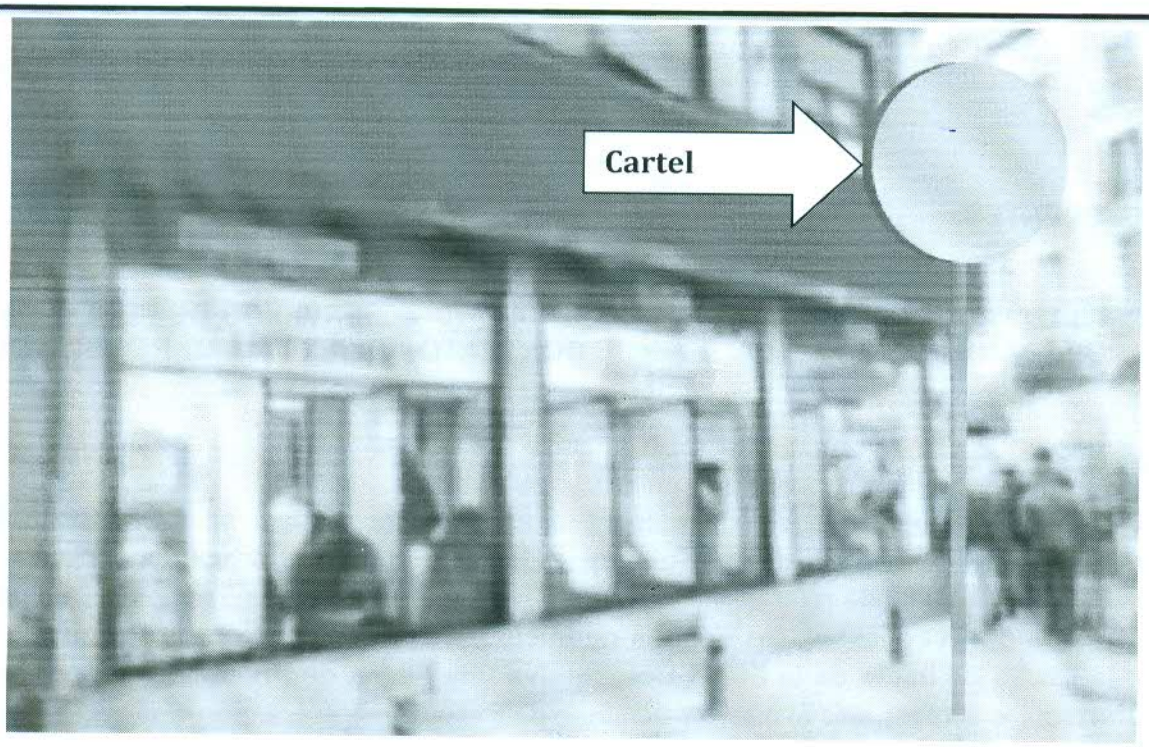

La provisión de los diseños será coordinado entre LA CONTRATANTE y LA CONTRATISTA.

La Cotización de los carteles incluye la confección, colocación, traslado al lugar y además: alquiler de espacio publicitario, permiso, tasas, todos los impuestos necesarios, mantenimiento, dos cambios de impresión si fuese necesario, servicio de certificación mensual con fotografías digitales y demás elementos necesarios para su puesta en funcionamiento.

9.4 Cartel Publicitario (Corresponde LOTE NRO. 4 - ÍTEM 2 – Puntos 17 al 19-Sección VI):

La ubicación y distribución de los carteles deberá realizarse en las principales avenidas y principales cruces de avenidas de Asunción y Gran Asunción.
En el interior del país en las ciudades cabeceras departamentales tales como: San Estanislao, Villa de San Pedro, Canindeyú, Caazapá, San Juan Misiones, Concepción, Paraguarí, Encarnación, Ciudad del Este, Coronel Oviedo, Caacupé, Filadelfia, Villa Hayes, Pedro Juan Caballero, Pilar, entre otras.
La Cotización de los carteles incluye la confección, colocación, traslado al lugar y además: alquiler de espacio publicitario, permiso, tasas, todos los impuestos necesarios, mantenimiento, servicio de certificación mensual con fotografías digitales, todos los elementos necesarios para su puesta en funcionamiento.
Los carteles publicitarios pantalla led, deberán tener una resolución digital de alta definición, las medidas: 8 x 6, 9x6 y 12 x 6 metros son aproximadas.
Las pautas serán de 260 inserciones diarias de TVC de 20 segundos.
La duración de la publicidad en los carteles publicitarios pantallas led será de acuerdo a la necesidad y demanda de lo que se promociona (mínimo 3 (tres) meses).

Ma. José Ibarra Olhagaray
Gerente Operativo de Contrataciones
UOC-COPACO S.A.

Debe Decir:

9.3 Cartel Publicitario (Corresponde LOTE NRO. 4 - ÍTEM 2 – Sub ítems Nros. 12 al 16 - Planillas de Precios Unitarios por ítem para cada lote - Anexo I - Sección III):

Sub ítem Nro. 12 - Cartel rutero front light en chapa tipo tótem de tres caras. Para ser utilizado en los puntos de Venta de la Compañía. La Cotización de los carteles incluye la confección, colocación, traslado al lugar y además: alquiler de espacio publicitario, permiso, tasas, todos los impuestos necesarios, mantenimiento, y demás elementos necesarios para su puesta en funcionamiento. La duración en la vía pública será como mínimo de 12 (doce meses).

Sub ítem Nro. 13 - Cartelito auto portante-exhibidores de vereda para Puntos de venta de la Compañía. La Cotización de los carteles incluye la confección, colocación, traslado al lugar indicado por la Contratante y mantenimiento del cartel, en el caso que se requiera.

Sub ítem Nro. 14 - Carteles tipo chupetines para PDVs tipo Front light, **sin iluminación, impreso en frente y dorso**. Estructura: caño 25 x 25mm y pared 2,00 mm pintados con anti-oxido. Revestimiento: en chapa Nº 24 pintados en color especial. Soporte: caño de 3" pared 1,50mm para pata del cartel, tratamiento anti oxido y luego al esmalte sintético color especial. Medida del cartel: 1,20 mts. de diámetro. Fondo: chapa negra nro. 22, pintura anti-oxido y luego al esmalte sintético. Texto: rotulación en vinilo reflectivo 3. Incluye traslado y Colocación. El modelo de cartel a ser requerido es el siguiente:

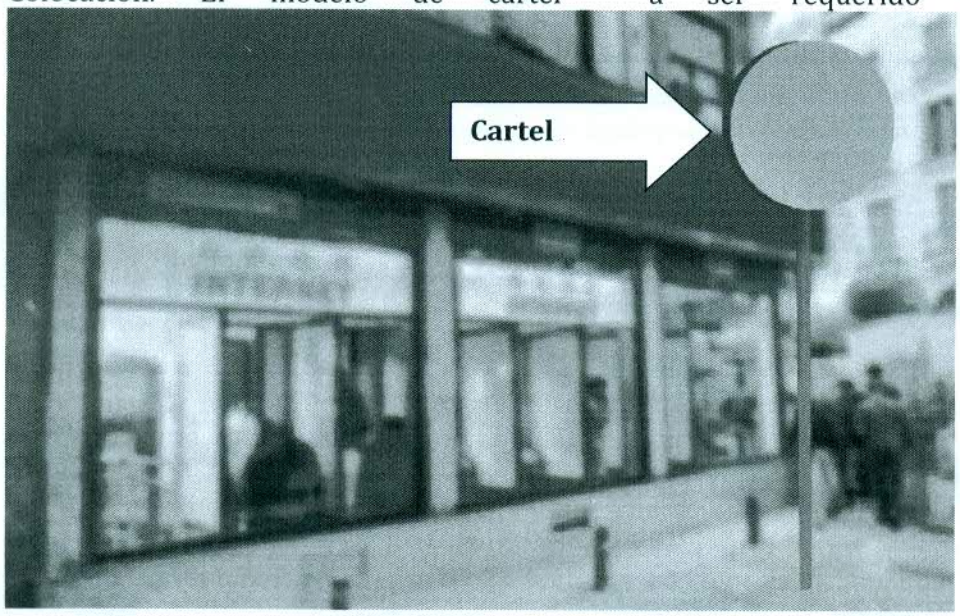

La provisión de los diseños será coordinado entre LA CONTRATANTE y LA CONTRATISTA.

La Cotización de los carteles incluye la confección, colocación, traslado al lugar y además: alquiler de espacio publicitario, permiso, tasas, todos los impuestos necesarios, mantenimiento, dos cambios de impresión si fuese necesario, servicio de certificación

Ma. José Ibarra Olhagaray
Gerente Operativo de Contrataciones
COPACO S.A.

mensual con fotografías digitales y demás elementos necesarios para su puesta en funcionamiento. La duración en la vía pública será como mínimo 12 (doce meses)

Sub ítems Nros. 15 y 16 - Cartel tipo Panel Publicitario en Señalizadores de Calles. La Cotización de los carteles incluye la confección, colocación, traslado al lugar y además: alquiler de espacio publicitario, permiso, tasas, todos los impuestos necesarios, mantenimiento, y demás elementos necesarios para su puesta en funcionamiento. La duración en la vía pública será como mínimo 12 (doce meses).

9.4 Cartel Publicitario (Corresponde LOTE NRO. 4 - ÍTEM 2 – Sub ítems Nros. 17 al 19 - Planillas de Precios Unitarios por ítem para cada lote - Anexo I - Sección II):

La ubicación y distribución de los carteles deberá realizarse en las principales avenidas y principales cruces de avenidas de Asunción y Gran Asunción.
En el interior del país en las ciudades cabeceras departamentales tales como: San Estanislao, Villa de San Pedro, Canindeyú, Caazapá, San Juan Misiones, Concepción, Paraguarí, Encarnación, Ciudad del Este, Coronel Oviedo, Caacupé, Filadelfia, Villa Hayes, Pedro Juan Caballero, Pilar, entre otras.
La Cotización de los carteles incluye la confección, colocación, traslado al lugar y además: alquiler de espacio publicitario, permiso, tasas, todos los impuestos necesarios, mantenimiento, servicio de certificación mensual con fotografías digitales, todos los elementos necesarios para su puesta en funcionamiento.
Los carteles publicitarios pantalla led, deberán tener una resolución digital de alta definición, las medidas: 8 x 6, 9x6 y 12 x 6 metros son aproximadas.
Las pautas serán de 260 inserciones diarias de TVC de 20 segundos.
La duración de la publicidad en los carteles publicitarios pantallas led será de acuerdo a la necesidad y demanda de lo que se promociona (mínimo 3 (tres) meses).

2) **EN EL ANEXO I DE LA SECCIÓN III – SUMINISTROS REQUERIDOS – EN EL LOTE NRO. 4 - PUBLICIDAD EN TRANSPORTES PÚBLICOS, PUBLICIDAD EN CARTELES EN LA VÍA PÚBLICA, PUBLICIDAD EN CARTELES INSTITUCIONALES – PARA LOS ÍTEMS 2 Y 3:**

Donde Dice:

LOTE NRO. 4 - PUBLICIDAD EN TRANSPORTES PÚBLICOS, PUBLICIDAD EN CARTELES EN LA VÍA PÚBLICA, PUBLICIDAD EN CARTELES INSTITUCIONALES

ÍTEM NRO. 2 - PUBLICIDAD EN CARTELES EN LA VÍA PÚBLICA

N°	CÓDIGO DE CATÁLOGO	MEDIO	DESCRIPCIÓN	UNIDAD DE MEDIDA	PRESENTACIÓN	CANTIDAD	PRECIO UNITARIO GS. (IMPUESTOS INCLUIDOS)
Cartel Publicitario - Gigantografía							
1	82101502-007	Cartel Publicitario	Cartel Publicitario Front Light, con resolución de 700 a 1440 dpi, en material de tela vinílica - Medidas: 12 x 5 mts.	Unidad	Publicación Mensual	1	

Ma. José Ibarra Olhagaray
Gerente Operativo de Contrataciones

2	82101502-007	Cartel Publicitario	Cartel Publicitario Front Light, con resolución de 700 a 1440 dpi, en material de tela vinílica - Medidas: 10x5 mts.	Unidad	Publicación Mensual	1	
3	82101502-007	Cartel Publicitario	Cartel Publicitario Front Light, con resolución de 700 a 1440 dpi, en material de tela vinílica - Medidas: 8x 4 mts.	Unidad	Publicación Mensual	1	
4	82101502-007	Cartel Publicitario	Cartel Publicitario Front Light, con resolución de 700 a 1440 dpi, en material de tela vinílica - Medidas: 7x 3 mts.	Unidad	Publicación Mensual	1	
5	82101502-007	Cartel Publicitario	Cartel Publicitario Front Light, con resolución de 700 a 1440 dpi, en material de tela vinílica - Medidas: 6x 3 mts.	Unidad	Publicación Mensual	1	
6	82101502-007	Cartel Publicitario	Cartel Publicitario tipo Front Light sin iluminación, con resolución de 700 a 1440 dpi, en material de tela vinílica - Medidas: 12 x 5 mts.	Unidad	Publicación Mensual	1	
7	82101502-007	Cartel Publicitario	Cartel Publicitario tipo Front Light sin iluminación, con resolución de 700 a 1440 dpi, en material de tela vinílica - Medidas: 10x5 mts.	Unidad	Publicación Mensual	1	
8	82101502-007	Cartel Publicitario	Cartel Publicitario tipo Front Light sin iluminación, con resolución de 700 a 1440 dpi, en material de tela vinílica - Medidas: 8x 4 mts.	Unidad	Publicación Mensual	1	
9	82101502-007	Cartel Publicitario	Cartel Publicitario tipo Front Light sin iluminación, con resolución de 700 a 1440 dpi, en material de tela vinílica - Medidas: 7x 3 mts.	Unidad	Publicación Mensual	1	
10	82101502-007	Cartel Publicitario	Cartel Publicitario tipo Front Light sin iluminación, con resolución de 700 a 1440 dpi, en material de tela vinílica - Medidas: 6x 3 mts.	Unidad	Publicación Mensual	1	
11	82101502-007	Cartel Publicitario - Vallas	Cartel Front Light de 4.34 x 2.14 metros aproximadamente, impresión en vinilo autoadhesivo	Unidad	Publicación Mensual	1	
12	82101502-007	Cartel Publicitario	Cartel rutero front light en chapa tipo tótem de tres caras. Estructura de caño redondo de 2 1/2" y caño cuadrado 15x15,pintura con anti-oxido, chapa Nº 26, vinilo vitrama, Dimensión: 0,50 x 2,00 mts.cada cara.	Unidad	Publicación	1	
13	82101502-007	Cartel Publicitario	Cartelito auto portante-exhibidores de vereda para PDVs. Estructura de caño redondo de ¾", chapa negra Nº22, pintura:tratamiento anti óxido, fondo de pintura auto motiva, regatones. Dimensión: 0,50 x 0,70 mts.	Unidad	Publicación	1	
14	82101502-007	Cartel Publicitario	Carteles tipo chupetines para PDVs tipo Front light, iluminación, impreso en frente y dorso. Estructura: caño 25 x 25mm y pared 2,00 mm pintados con anti-oxido. Revestimiento: en chapa Nº 24 pintados en color especial. Soporte: caño de 3" pared 1,50mm para pata del cartel, tratamiento anti oxido y luego	Unidad	Publicación	1	

Ma. José Ibarra Olhagaray
Gerente Operativo de Contrataciones
COPACO S.A.

			al esmalte sintético color especial. Medida del cartel: 1,20 mts. de diámetro. Fondo: chapa negra nro. 22, pintura anti-oxido y luego al esmalte sintético. Texto: rotulación en vinilo reflectivo 3. Incluye Colocación. Obs. El modelo del Cartel se encuentra indicado en la Sección III – ítem Nro. 9.3				
15	82101502-007	Cartel Publicitario	Cartel tipo Panel Publicitario en Señalizadores de Calles. Medidas aproximadas del espacio publicitario: 0,74 mts. x 0,48 mts. (Bi faz). El servicio incluye imágenes digitales, mantenimiento, reposición en caso de vandalismo y pago de impuesto municipal. Incluye Colocación.	Unidad	Publicación	1	
16	82101502-007	Cartel Publicitario	Cartel tipo Panel Publicitario en Señalizadores de Calles. Medidas aproximadas del espacio publicitario: 0,78 mts x 0,16 mts - 0,39 mts x 0,16 mts (Bi faz) El servicio incluye imágenes digitales, mantenimiento, reposición en caso de vandalismo y pago de impuesto municipal.	Unidad	Publicación	1	
17	82101502-007	Cartel Publicitario	Cartel Publicitario Pantalla Led, con resolución digital de alta definición, Medidas: 8 x 6mts.	Unidad	Publicación Mensual	1	
18	82101502-007	Cartel Publicitario	Cartel Publicitario Pantalla Led, con resolución digital de alta definición, Medidas: 9 x 6 mts.	Unidad	Publicación Mensual	1	
19	82101502-007	Cartel Publicitario	Cartel Publicitario Pantalla Led, con resolución digital de alta definición, Medidas: 12 x 6 mts.	Unidad	Publicación Mensual	1	

ÍTEM NRO. 3 - PUBLICIDAD EN CARTELES INSTITUCIONALES Y OTROS

N°	CÓDIGO DE CATÁLOGO	MEDIO	DESCRIPCIÓN	UNIDAD DE MEDIDA	PRESENTACIÓN	CANTIDAD	PRECIO UNITARIO GS. (IMPUESTOS INCLUIDOS)
1	82101502-007	Cartel Publicitario	Cartelería en tela vinílica impresión digital full color con bastidor, tamaño a definir. Se deberá cotizar por metro cuadrado. Front Light. Perfilado de Aluminio en los bordes. Con colocación (Incluye: brazo metálico, reflectores, instalación eléctrica, cableado y demás elementos necesarios para su puesta en funcionamiento, traslado y colocación en un radio de hasta 50 Km de Asunción).	M^2	Unidad	1	
2	82101502-007	Cartel Publicitario	Cartelería en tela vinílica impresión digital full color con bastidor, tamaño a definir. Se deberá cotizar por metro cuadrado. Front Light. Perfilado de Aluminio en los bordes. Con colocación (Incluye: brazo metálico, reflectores,	M^2	Unidad	1	

			instalación eléctrica, cableado y demás elementos necesarios para su puesta enfuncionamiento, traslado y colocación en un radio mayor a 50 Km de Asunción).		-		
3	82101502-007	Cartel Publicitario	Servicio de Cartelería en tela vinílica, consiste en el cambio de lona de carteles existentes back light. Incluye: montaje y desmontaje del cartel, pintura anti oxido, traslado y colocación en un radio de hasta 50 Km de Asunción).	M²	Unidad	1	
4	82101502-007	Cartel Publicitario	Servicio de Cartelería en tela vinílica, consiste en el cambio de lona de carteles existentes back light. Incluye: montaje y desmontaje del cartel, pintura anti oxido, traslado y colocación en un radio mayor a 50 Km de Asunción).	M²	Unidad	1	
5	82101502-007	Cartel Publicitario	Cartelería en tela vinílica impresión digital full color con bastidor y estructura lumínica, tamaño a definir. Se deberá cotizar por metro cuadrado. Back Light. Perfilado de Aluminio en los bordes. Con colocación. (Incluye: pintura anti oxido, instalación eléctrica, cableado, brazo metálico y demás elementos necesarios para su puesta en funcionamiento, traslado y colocación en un radio de hasta 50 Km de Asunción) según necesidad y diseño a ser proveído.	M²	Unidad	1	
6	82101502-007	Cartel Publicitario	Cartelería en tela vinílica impresión digital full color con bastidor y estructura lumínica, tamaño a definir. Se deberá cotizar por metro cuadrado. Back Light. Perfilado de Aluminio en los bordes. Con colocación. (Incluye: pintura anti oxido, instalación eléctrica, cableado, brazo metálico y demás elementos necesarios para su puesta en funcionamiento, traslado y colocación en un radio mayor a 50 Km de Asunción) según necesidad y diseño a ser proveído.	M²	Unidad	1	
7	82101502-007	Cartel Publicitario	Cartel (Estática) impreso en tela vinílica impresión digital full color, con estructura metálica, incluye: pintura anti oxido. Perfilado de Aluminio en los bordes.	M²	Unidad	1	
8	82101502-007	Cartel Publicitario	Cartel impreso en chapa metálica con impresión digital full color, con soporte, incluye: pintura anti oxido y demás elemento necesarios para su colocación.	M²	Unidad	1	
9	82101502-007	Cartel Publicitario	Cartel Publicitario Tótem de 1,50 x 0,50 metros, impreso en tela vinilica color. (Incluye: pintura anti oxido, instalación eléctrica, cableado, fluorescente	Unidad	Unidad	1	

Ma. José Ibarra Olhagaray
Gerente Operativo de Contrataciones
COPACO S.A.

			interno y demás elementos necesarios para su puesta en funcionamiento) según necesidad y diseño a ser proveído.				
10	82101502-007	Cartel Publicitario	Cartel Publicitario Tótem de 2 x 0,50 Metros, impreso en tela vinilica color. (Incluye: pintura anti oxido, instalación eléctrica, cableado, fluorescente interno y demás elementos necesarios para su puesta en funcionamiento) según necesidad y diseño a ser proveído.	Unidad	Unidad	1	
11	82101502-007	Cartel Publicitario	Cartel Publicitario Corpóreo para interior de polyfan de 3 cm de espesor tamaño a definir. (Incluye: colocación, pintura y demás elementos necesarios para su colocación y traslado en un radio menor a 50 Km de Asunción) según necesidad y diseño a ser proveído.	M^2	Unidad	1	
12	82101502-007	Cartel Publicitario	Cartel Publicitario Corpóreo para interior de polyfan de 3 cm de espesor tamaño a definir. (Incluye: colocación, pintura y demás elementos necesarios para su colocación, traslado y colocación en un radio mayor a 50 Km de Asunción) según necesidad y diseño a ser proveído.	M^2	Unidad	1	
13	82101502-007	Cartel Publicitario	Cartel Publicitario Corpóreo para interior de MDF de 5 mm de espesor tamaño a definir. (Incluye: colocación, pintura y demás elementos necesarios para su funcionamiento y traslado en un radio menor a 50 Km de Asunción), según necesidad y diseño a ser proveído.	M^2	Unidad	1	
14	82101502-007	Cartel Publicitario	Cartel Publicitario Corpóreo para interior de MDF de 5 mm de espesor tamaño a definir. (Incluye: colocación, pintura y demás elementos necesarios para su funcionamiento y traslado en un radio mayor a 50 Km de Asunción) según necesidad y diseño a ser proveído.	M^2	Unidad	1	
15	82101502-007	Cartel Publicitario	Cartel Publicitario Corpóreo para exterior de polyfan de 3 cm de espesor con cara de acrílico de 3 mm. tamaño a definir. (Incluye: colocación, pintura y demás elementos necesarios para su funcionamiento y traslado en un radio menor a 50 Km de Asunción) según necesidad y diseño a ser proveído.				
16	82101502-007	Cartel Publicitario	Cartel Publicitario Corpóreo para exterior de polyfan de 3 cm de espesor con cara de acrílico de 3 mm. Tamaño a definir. (Incluye: colocación, pintura y demás elementos necesarios para su				

Ma. José Ibarra Olmagaray
Gerente Operativo de Contrataciones
COPACO S.A.

			funcionamiento y traslado en un radio mayor a 50 Km de Asunción) según necesidad y diseño a ser proveído.				
17	82101502-007	Cartel Publicitario	Cartel Publicitario Corpóreo para exterior de material acrílico termo contraíble, traslucido, lumínico tamaño 1x1 m. (Incluye: luces led de fondo para cada letra, transformador controlador colocación, pintura y demás elementos necesarios para su funcionamiento y traslado en un radio menor a 50 Km de Asunción) según necesidad y diseño a ser proveído.	M²	Unidad	1	
18	82101502-007	Cartel Publicitario	Cartel Publicitario Corpóreo para exterior de material acrílico termo contraíble, traslucido, lumínico tamaño 1x1 m. (Incluye: luces led de fondo para cada letra, transformador controlador colocación, pintura y demás elementos necesarios para su funcionamiento y traslado en un radio mayor a 50 Km de Asunción) según necesidad y diseño a ser proveído.	M²	Unidad	1	
19	82101502-007	Cartel Publicitario	Cartel Publicitario tipo banner Rollup con impresión full color en lona tamaño 0.80 x 2.00 mts, con estuche. Sin aporte de diseño.	Unidad	Unidad	1	
1	82101502-001	Cartel Publicitario	Cartel acrílico porta hoja trasparente sin soporte tamaño A2 (42x59,4 cm) , a ser montado en la pared. Incluye la colocación y provisión de los materiales. Los pedidos se harán a partir de 50 unidades	Unidad	Unidad	1	
2	82101502-001	Cartel Publicitario	Cartel acrílico porta hoja trasparente sin soporte tamaño A3 (48x32,4 cm), a ser montado en la pared. Incluye la colocación y provisión de los materiales. Los pedidos se harán a partir de 50 unidades	Unidad	Unidad	1	
3	82101502-003	Cartel Publicitario	Cartel acrílico tipo exhibidor porta volantes trasparente con soporte del mismo material tamaño (21x11cm). Los pedidos se harán a partir de 50 unidades	Unidad	Unidad	1	
	Los precios de los materiales deberán <u>ser unitarios</u>, <u>por cada cartel</u> y no por grupo						

Ma. José Ibarra Olhagaray
Gerente Operativo de Contrataciones
UOC-COPACO S.A.

COPACO S.A.
Gerencia Operativa de Contrataciones
Dpto. Proceso de Contratación **División Licitaciones**
Independencia Nacional N° 755 – Edificio San Esteban – 5to. Piso
Tel.: (021) 419-4686
E-mail: licitaciones@copaco.com.py

Debe decir:

LOTE NRO. 4 - PUBLICIDAD EN TRANSPORTES PÚBLICOS, PUBLICIDAD EN CARTELES EN LA VÍA PÚBLICA, PUBLICIDAD EN CARTELES INSTITUCIONALES

ÍTEM NRO. 2 - PUBLICIDAD EN CARTELES EN LA VÍA PÚBLICA

N°	CÓDIGO DE CATÁLOGO	MEDIO	DESCRIPCIÓN	UNIDAD DE MEDIDA	PRESENTACIÓN	CANTIDAD	PRECIO UNITARIO GS. (IMPUESTOS INCLUIDOS)
Cartel Publicitario - Gigantografía							
1	82101502-007	Cartel Publicitario	Cartel Publicitario Front Light, con resolución de 700 a 1440 dpi, en material de tela vinílica - Medidas: 12 x 5 mts.	Unidad	Publicación Mensual	1	
2	82101502-007	Cartel Publicitario	Cartel Publicitario Front Light, con resolución de 700 a 1440 dpi, en material de tela vinílica - Medidas: 10x5 mts.	Unidad	Publicación Mensual	1	
3	82101502-007	Cartel Publicitario	Cartel Publicitario Front Light, con resolución de 700 a 1440 dpi, en material de tela vinílica - Medidas: 8x 4 mts.	Unidad	Publicación Mensual	1	
4	82101502-007	Cartel Publicitario	Cartel Publicitario Front Light, con resolución de 700 a 1440 dpi, en material de tela vinílica - Medidas: 7x 3 mts.	Unidad	Publicación Mensual	1	
5	82101502-007	Cartel Publicitario	Cartel Publicitario Front Light, con resolución de 700 a 1440 dpi, en material de tela vinílica - Medidas: 6x 3 mts.	Unidad	Publicación Mensual	1	
6	82101502-007	Cartel Publicitario	Cartel Publicitario tipo Front Light sin iluminación, con resolución de 700 a 1440 dpi, en material de tela vinílica - Medidas: 12 x 5 mts.	Unidad	Publicación Mensual	1	
7	82101502-007	Cartel Publicitario	Cartel Publicitario tipo Front Light sin iluminación, con resolución de 700 a 1440 dpi, en material de tela vinílica - Medidas: 10x5 mts.	Unidad	Publicación Mensual	1	
8	82101502-007	Cartel Publicitario	Cartel Publicitario tipo Front Light sin iluminación, con resolución de 700 a 1440 dpi, en material de tela vinílica - Medidas: 8x 4 mts.	Unidad	Publicación Mensual	1	
9	82101502-007	Cartel Publicitario	Cartel Publicitario tipo Front Light sin iluminación, con resolución de 700 a 1440 dpi, en material de tela vinílica - Medidas: 7x 3 mts.	Unidad	Publicación Mensual	1	
10	82101502-007	Cartel Publicitario	Cartel Publicitario tipo Front Light sin iluminación, con resolución de 700 a 1440 dpi, en material de tela vinílica - Medidas: 6x 3 mts.	Unidad	Publicación Mensual	1	
11	82101502-007	Cartel Publicitario - Vallas	Cartel Front Light de 4.34 x 2.14 metros aproximadamente, impresión en vinilo autoadhesivo	Unidad	Publicación Mensual	1	
12	82101502-007	Cartel Publicitario	Cartel rutero front light en chapa tipo tótem de tres caras. Estructura de caño redondo de 2 1/2" y caño cuadrado 15x15, pintura con anti-oxido, chapa Nº 26, vinilo vitrama, Dimensión: 0,50 x 2,00 mts.	Unidad	Unidad	1	

Ma. José Ibarra Olhagaray
Gerente Operativo de Contrataciones
UOC-COPACO S.A.

			cada cara. Observaciones: se encuentran indicadas en la Sección III – ítem Nro. 9.3				
13	82101502-007	Cartel Publicitario	Cartelito auto portante-exhibidores de vereda para PDVs. Estructura de caño redondo de ¾", chapa negra Nº22, pintura:tratamiento anti óxido, fondo de pintura auto motiva, regatones. Dimensión: 0,50 x 0,70 mts. Observaciones: Sección III – ítem Nro. 9.3 -	Unidad	Unidad	1	
14	82101502-007	Cartel Publicitario	Carteles tipo chupetines para PDVs tipo Front light, iluminación, impreso en frente y dorso. Estructura: caño 25 x 25mm y pared 2,00 mm pintados con anti-oxido. Revestimiento: en chapa Nº 24 pintados en color especial. Soporte: caño de 3" pared 1,50mm para pata del cartel, tratamiento anti oxido y luego al esmalte sintético color especial. Medida del cartel: 1,20 mts. de diámetro. Fondo: chapa negra nro. 22, pintura anti-oxido y luego al esmalte sintético. Texto: rotulación en vinilo reflectivo 3. Incluye Colocación. Observaciones: se encuentran indicadas en la Sección III – ítem Nro. 9.3	Unidad	Unidad	1	
15	82101502-007	Cartel Publicitario	Cartel tipo Panel Publicitario en Señalizadores de Calles. Medidas aproximadas del espacio publicitario: 0,74 mts. x 0,48 mts. (Bi faz). El servicio incluye imágenes digitales, mantenimiento, reposición en caso de vandalismo y pago de impuesto municipal. Incluye Colocación. Observaciones: se encuentran indicadas en la Sección III – ítem Nro. 9.3	Unidad	Publicación Mensual	1	
16	82101502-007	Cartel Publicitario	Cartel tipo Panel Publicitario en Señalizadores de Calles. Medidas aproximadas del espacio publicitario: 0,78 mts x 0,16 mts - 0,39 mts x 0,16 mts (Bi faz) El servicio incluye imágenes digitales, mantenimiento, reposición en caso de vandalismo y pago de impuesto municipal. Observaciones: se encuentran indicadas en la Sección III – ítem Nro. 9.3	Unidad	Publicación Mensual	1	
17	82101502-007	Cartel Publicitario	Cartel Publicitario Pantalla Led, con resolución digital de alta definición, Medidas: 8 x 6mts.	Unidad	Publicación Mensual	1	
18	82101502-007	Cartel Publicitario	Cartel Publicitario Pantalla Led, con resolución digital de alta definición, Medidas: 9 x 6 mts.	Unidad	Publicación Mensual	1	
19	82101502-007	Cartel Publicitario	Cartel Publicitario Pantalla Led, con resolución digital de alta definición, Medidas: 12 x 6 mts.	Unidad	Publicación Mensual	1	

Ma. José Ibarra Olhagaray
Ger[illegible]ativo de Contrataciones
COPACO S.A.

ÍTEM NRO. 3 - PUBLICIDAD EN CARTELES INSTITUCIONALES Y OTROS

N°	CÓDIGO DE CATÁLOGO	MEDIO	DESCRIPCIÓN	UNIDAD DE MEDIDA	PRESENTACIÓN	CANTIDAD	PRECIO UNITARIO GS. (IMPUESTOS INCLUIDOS)
1	82101502-007	Cartel Publicitario	Cartelería en tela vinílica impresión digital full color con bastidor, tamaño a definir. Se deberá cotizar por metro cuadrado. Front Light. Perfilado de Aluminio en los bordes. Con colocación (Incluye: brazo metálico, reflectores, instalación eléctrica, cableado y demás elementos necesarios para su puesta en funcionamiento, traslado y colocación en un radio de hasta 50 Km de Asunción).	M^2	Unidad	1	
2	82101502-007	Cartel Publicitario	Cartelería en tela vinílica impresión digital full color con bastidor, tamaño a definir. Se deberá cotizar por metro cuadrado. Front Light. Perfilado de Aluminio en los bordes. Con colocación (Incluye: brazo metálico, reflectores, instalación eléctrica, cableado y demás elementos necesarios para su puesta en funcionamiento, traslado y colocación en un radio mayor a 50 Km de Asunción).	M^2	Unidad	1	
3	82101502-007	Cartel Publicitario	Servicio de Cartelería en tela vinílica, consiste en el cambio de lona de carteles existentes back light. Incluye: montaje y desmontaje del cartel, pintura anti oxido, traslado y colocación en un radio de hasta 50 Km de Asunción).	M^2	Unidad	1	
4	82101502-007	Cartel Publicitario	Servicio de Cartelería en tela vinílica, consiste en el cambio de lona de carteles existentes back light. Incluye: montaje y desmontaje del cartel, pintura anti oxido, traslado y colocación en un radio mayor a 50 Km de Asunción).	M^2	Unidad	1	
5	82101502-007	Cartel Publicitario	Cartelería en tela vinílica impresión digital full color con bastidor y estructura lumínica, tamaño a definir. Se deberá cotizar por metro cuadrado. Back Light. Perfilado de Aluminio en los bordes. Con colocación. (Incluye: pintura anti oxido, instalación eléctrica, cableado, brazo metálico y demás elementos necesarios para su puesta en funcionamiento, traslado y colocación en un radio de hasta 50 Km de Asunción) según necesidad y diseño a ser proveído.	M^2	Unidad	1	
6	82101502-007	Cartel Publicitario	Cartelería en tela vinílica impresión digital full color con bastidor y estructura lumínica, tamaño a definir. Se deberá cotizar por metro cuadrado.	M^2	Unidad	1	

			Back Light. Perfilado de Aluminio en los bordes. Con colocación. (Incluye: pintura anti oxido, instalación eléctrica, cableado, brazo metálico y demás elementos necesarios para su puesta en funcionamiento, traslado y colocación en un radio mayor a 50 Km de Asunción) según necesidad y diseño a ser proveído.				
7	82101502-007	Cartel Publicitario	Cartel (Estática) impreso en tela vinílica impresión digital full color, con estructura metálica, incluye: pintura anti oxido. Perfilado de Aluminio en los bordes.	M²	Unidad	1	
8	82101502-007	Cartel Publicitario	Cartel impreso en chapa metálica con impresión digital full color, con soporte, incluye: pintura anti oxido y demás elemento necesarios para su colocación.	M²	Unidad	1	
9	82101502-007	Cartel Publicitario	Cartel Publicitario Tótem de 1,50 x 0,50 metros, impreso en tela vinilica color. (Incluye: pintura anti oxido, instalación eléctrica, cableado, fluorescente interno y demás elementos necesarios para su puesta en funcionamiento) según necesidad y diseño a ser proveído.	Unidad	Unidad	1	
10	82101502-007	Cartel Publicitario	Cartel Publicitario Tótem de 2 x 0,50 Metros, impreso en tela vinilica color. (Incluye: pintura anti oxido, instalación eléctrica, cableado, fluorescente interno y demás elementos necesarios para su puesta en funcionamiento) según necesidad y diseño a ser proveído.	Unidad	Unidad	1	
11	82101502-007	Cartel Publicitario	Cartel Publicitario Corpóreo para interior de polyfan de 3 cm de espesor tamaño a definir. (Incluye: colocación, pintura y demás elementos necesarios para su colocación y traslado en un radio menor a 50 Km de Asunción) según necesidad y diseño a ser proveído.	M²	Unidad	1	
12	82101502-007	Cartel Publicitario	Cartel Publicitario Corpóreo para interior de polyfan de 3 cm de espesor tamaño a definir. (Incluye: colocación, pintura y demás elementos necesarios para su colocación, traslado y colocación en un radio mayor a 50 Km de Asunción) según necesidad y diseño a ser proveído.	M²	Unidad	1	
13	82101502-007	Cartel Publicitario	Cartel Publicitario Corpóreo para interior de MDF de 5 mm de espesor tamaño a definir. (Incluye: colocación, pintura y demás elementos necesarios para su funcionamiento y traslado en un radio menor a 50	M²	Unidad	1	

Ma. José Ibarra Olhagaray
Gerente Operativo de Contrataciones
COPACO S.A.

			Km de Asunción), según necesidad y diseño a ser proveído.				
14	82101502-007	Cartel Publicitario	Cartel Publicitario Corpóreo para interior de MDF de 5 mm de espesor tamaño a definir. (Incluye: colocación, pintura y demás elementos necesarios para su funcionamiento y traslado en un radio mayor a 50 Km de Asunción) según necesidad y diseño a ser proveído.	M²	Unidad	1	
15	82101502-007	Cartel Publicitario	Cartel Publicitario Corpóreo para exterior de polyfan de 3 cm de espesor con cara de acrílico de 3 mm. tamaño a definir. (Incluye: colocación, pintura y demás elementos necesarios para su funcionamiento y traslado en un radio menor a 50 Km de Asunción) según necesidad y diseño a ser proveído.	M²	Unidad	1	
16	82101502-007	Cartel Publicitario	Cartel Publicitario Corpóreo para exterior de polyfan de 3 cm de espesor con cara de acrílico de 3 mm. Tamaño a definir. (Incluye: colocación, pintura y demás elementos necesarios para su funcionamiento y traslado en un radio mayor a 50 Km de Asunción) según necesidad y diseño a ser proveído.	M²	Unidad	1	
17	82101502-007	Cartel Publicitario	Cartel Publicitario Corpóreo para exterior de material acrílico termo contraíble, traslucido, lumínico tamaño 1x1 m. (Incluye: luces led de fondo para cada letra, transformador controlador colocación, pintura y demás elementos necesarios para su funcionamiento y traslado en un radio menor a 50 Km de Asunción) según necesidad y diseño a ser proveído.	M²	Unidad	1	
18	82101502-007	Cartel Publicitario	Cartel Publicitario Corpóreo para exterior de material acrílico termo contraíble, traslucido, lumínico tamaño 1x1 m. (Incluye: luces led de fondo para cada letra, transformador controlador colocación, pintura y demás elementos necesarios para su funcionamiento y traslado en un radio mayor a 50 Km de Asunción) según necesidad y diseño a ser proveído.	M²	Unidad	1	
19	82101502-007	Cartel Publicitario	Cartel Publicitario tipo banner Rollup con impresión full color en lona tamaño 0.80 x 2.00 mts, con estuche. Sin aporte de diseño.	Unidad	Unidad	1	
20	82101502-001	Cartel Publicitario	Cartel acrílico porta hoja trasparente sin soporte tamaño A2 (42x59,4 cm) , a ser montado en la pared. Incluye la colocación y provisión de los materiales. Los pedidos se harán a partir de 50 unidades	Unidad	Unidad	1	

Ma. José Ibarra Olhagaray
Gerente Operativa de Contrataciones
COPACO S.A.

COPACO S.A.
Gerencia Operativa de Contrataciones
Dpto. Proceso de Contratación **División Licitaciones**
Independencia Nacional N° 755 – Edificio San Esteban – 5to. Piso
Tel.: (021) 419-4686
E-mail: licitaciones@copaco.com.py

21	82101502-001	Cartel Publicitario	Cartel acrílico porta hoja trasparente sin soporte tamaño A3 (48x32,4 cm), a ser montado en la pared. Incluye la colocación y provisión de los materiales. Los pedidos se harán a partir de 50 unidades	Unidad	Unidad	1	
22	82101502-003	Cartel Publicitario	Cartel acrílico tipo exhibidor porta volantes trasparente con soporte del mismo material tamaño (21x11cm). Los pedidos se harán a partir de 50 unidades	Unidad	Unidad	1	
	Los precios de los materiales deberán <u>ser unitarios</u>, <u>por cada cartel</u> y no por grupo						

Atentamente,

ABOG. MARÍA JOSÉ IBARRA OLHAGARAY
GERENTE UOC
GERENCIA OPERATIVA DE CONTRATACIONES