CORTE SUPREMA DE JUSTICIA

UNIDAD OPERATIVA DE CONTRATACIONES

Asunción, 20 de enero de 2023.

LICITACIÓN POR CONCURSO DE OFERTAS PAC PRIORITARIO N° 21/2023 "ADQUISICIÓN DE UPS PARA EL CENTRO DE DATOS DE LA DGRP - AD REFERENDUM - S.B.E" ID 422.373

DICTAMEN EN RELACIÓN A LA METODOLOGÍA UTILIZADA PARA LA OBTENCIÓN DE LOS PRECIOS DE REFERENCIA

En **vista** a (1) que el artículo 15 de la ***Ley 2051/03*** "De Contrataciones Públicas", establece que "*Los organismos, entidades y municipalidades realizarán la estimación del costo de cada contrato, a fin de determinar el procedimiento de contratación y la afectación específica de los créditos presupuestarios…*" ; (2) que, en su artículo 7, el ***Decreto Reglamentario N° 2992/19*** "Por el cual se reglamenta la Ley N° 2051/2003, De Contrataciones Públicas, y su modificatoria la Ley N° 3439/2007" pauta que las Unidades Operativas de Contratación tendrán, entre otras, la función de *"…Elaborar, en coordinación con las dependencias de la Convocante, el Programa Anual de Contrataciones de cada ejercicio fiscal y someterlo a consideración y aprobación de la máxima autoridad institucional…"* y (3) que la ***Resolución DNCP N° 1890/2020*** "Por la cual se regula la estimación de precios y su publicidad en los procedimientos de Contrataciones Públicas en el marco de la Ley 2051/03" indica, por medio de su artículo 2, que "*Los Organismos, Entidades, Sociedades Anónimas con Participación Accionaria Mayoritaria del Estado y Municipalidades deberán publicar al momento de la comunicación de los llamados los Precios de Referencia, los documentos respaldatorios respectivos y un dictamen firmado por el Encargado de la UOC en el que se detalle la metodología utilizada para la obtención de los Precios de Referencia y cualquier otra característica del mercado, de la producción, la comercialización o distribución de bienes y servicios que puedan afectar el precio de referencia…*", **esta Unidad Operativa de Contrataciones informa sobre:**

1. La fuente de información:

Que para la conformación de los precios referenciales, nos hemos servido de:

(3) Precios adjudicados por la propia Convocante, o por otros Organismos, Entidades o Municipalidades, conforme a los datos publicados en el Sistema de Información de Contrataciones Públicas.

(4) Precios de potenciales oferentes, requeridos a través de cualquier mecanismo que permita contar con la evidencia de la solicitud y su respuesta, tales como fax, correo electrónico, nota u otro medio comprobatorio idóneo.

Cabe resaltar que de la información obtenida de la fuente mencionada precedentemente, esta Dirección fijará su precio de referencia, atendiendo al principio de economía, eficiencia, criterio de razonabilidad, transparencia y publicidad.

2. El procedimiento para la conformación de Precios de Referencia:

En consideración a que, el área solicitante, independientemente de su calidad de administrador de contrato o no, se constituye en la Dependencia Técnica con la correspondiente capacidad para elaborar el sondeo de precios de referencia tomando como base sus necesidades y considerando las características e incidencias del mercado que pueden afectar el precio de referencia, esta Unidad Operativa de Contrataciones se compone en la instancia operativa que vela por el cumplimiento del marco legal establecido, por lo que este Dictamen exhibe un parecer sobre la aplicación de la Guía de Elaboración de Precios de Referencia.

En ese sentido, se ha realizado un análisis del cumplimiento de las formalidades administrativas y legales que se encuentran establecidas en el Anexo de la Resolución DNCP N° 1890/2020 "GUIA PARA LA ELABORACIÓN DE PRECIOS DE REFERENCIA PARA LOS ORGANISMOS, ENTIDADES Y MUNICIPALIDADES, EN LAS CONTRATACIONES REGULADAS POR LA LEY N° 2051/03 DE CONTRATACIONES PÚBLICAS".

En relación a las diligencias propias del proceso de elaboración de la Planilla de Precios de Referencia, es menester explicar:

1. Que, en fecha 12 de enero de 2023, el Departamento de Programación de esta Unidad Operativa de Contrataciones dio inicio a las diligencias propias del proceso de elaboración de la Planilla de Precios de Referencia con la búsqueda de adjudicaciones comparables a través del Buscador de Licitaciones disponible en el Sistema de Información de Contrataciones Públicas. Esto dio como resultado la utilización de los precios adjudicados en marcos de los llamados con **ID N° 369.167** e **ID N° 394.343**, correspondientes a la ***fuente de información no. 3***.
2. Que en fecha 12 de enero de 2023, tanto por medio de la plataforma de Solicitud de Información – disponible en el portal de la Dirección Nacional de Contrataciones Públicas – como por medio de correo electrónico, el Departamento de Programación de la Unidad Operativa de Contrataciones solicitó presupuestos a las empresas ACA TECHINCAL SUPPORT S.A., COMTEL S.A.,

Elaboración:

Visto: M.Sc. Ing. Mauricio A. Florentín Oliver
Jefe de Departamento
Departamento de TIC/DGRP

Lic. Jaime Saul Osorio
Jefe de Div. Infraestructura Téc.
Departamento de TIC/DGRP

Lic. Liz Fátima Insfran,
Directora de la Unidad Operativa de Contrataciones:

INFORMATION TECHNOLOY CONSULTING SUPPORT S.A., OFFICE COMPU S.A., PIRO´Y S.A., PRINTEC S.A., SANRI S.A., SDA PARAGUAY S.A., TECHNOMA S.A.C.I., T.E.I.S.A., VGO INGENIERIA S.A. Al respecto, cabe mencionar:

2.1. Que en fecha 12 de enero de 2023, por medio de Nota UOC No. 56/23, el Departamento de Programación informó al ámbito solicitante de este llamado sobre las solicitudes realizadas, a la vez de solicitar su colaboración en la obtención de precios destinados a la conformación del precio referencial.

2.2. Que en fecha 13 de enero de 2023, por medio de correo electrónico, el ámbito técnico remitió los presupuestos de las empresas SSD S.R.L., SIEMI S.R.L. y PROMEC S.R.L.

2.3. Que el precio unitario de las empresas SSD S.R.L. y SIEMI S.R.L. fue resultado del proceso aritmético de división, pues las cotizaciones fueron confeccionadas en base a la cantidad requerida de 2 (dos) unidades, mientras que la planilla de precios de referencia requiere el detalle del precio unitario.

2.4. Que en fecha 17 de enero de 2023, remitió su presupuesto la empresa TEISA. Se aclara que, a pesar de ser incluido en la Planilla – a fin de su visualización –, este precio no fue utilizado en el promedio que conforma el precio referencial del ítem solicitado; esto, debido a encontrarse por encima de los demás presupuestos obtenidos, colocando el precio de referencia por fuera de los parámetros de disponibilidad presupuestaria.

3. Que, en vista a que, tras la obtención de los precios adjudicados en los llamados mencionados y los precios cotizados por las empresas individualizadas fueron logrados los criterios establecidos por la Resolución DNCP No. 1890/2020 – respecto a la cantidad mínima de valores a promediar, así como la combinación de fuentes –, las solicitudes de cotización no fueron reiteradas.

A fin de cumplir con la provisión oportuna, objeto de este llamado, esta Unidad Operativa de Contrataciones ha procedido a la elaboración de la Planilla de Precios de Referencia, conforme a los datos consignados en:

1. Los presupuestos remitidos por las empresas **SSD S.R.L., SIEMI S.R.L. y PROMEC S.R.L.**, correspondientes a la ***fuente de información no. 4***;
2. Los precios adjudicados en marco de los llamados con **ID 369.167 e ID 394.343**, correspondientes a la ***fuente de información no. 3***.

El presente llamado es imprescindible para el funcionamiento de los servidores y equipos de almacenamiento de datos, ubicados en el Centro de Datos, que permiten asegurar la continuidad del negocio de la Institución, aclarando que los equipos de UPS actuales del Centro de Datos de la Institución cuentan con más de 12 años de funcionamiento ininterrumpido desde su adquisición.

Que debe tenerse en cuenta, además, que estos se encuentran al límite en cuanto a carga de energía eléctrica que puedan soportar, por lo tanto, no es posible añadir nuevos equipos al circuito eléctrico del Centro de Datos, lo que limita el crecimiento de la Infraestructura Tecnológica de la Institución.

Cabe resaltar que la UPS no solo tiene como función principal el suministro ininterrumpido de energía eléctrica, sino que también actúa como filtro para proteger a los equipos de los picos de sobre o baja tensión producidos por el suministro de energía de la red eléctrica de la ANDE. Entonces, no es posible garantizar que esta funcionalidad, luego de tantos años en uso, se encuentre en óptimas condiciones operativas, teniendo en cuenta los avances tecnológicos actuales, estas funcionalidades en nuevos equipos garantizarían una mejor protección lo cual se traduciría en menos fallas de equipos y por ende representarían una mejora en la disponibilidad de los servicios y un ahorro sustancial en compras de equipos de reposición por fallas del suministro eléctrico.

En este punto, cabe destacar que la elaboración de precios referenciales implica un proceso complejo, mediante el cual se pretende cubrir la mayor cantidad de variables posibles –desde evitar cotizaciones sobreestimadas, hasta cotizaciones irrisorias o temerarias–, por lo que esta Unidad Operativa de Contrataciones, tras la verificación y visto bueno del ámbito solicitante, ha procedido a la elaboración de la Planilla de Precios de Referencia; esto, en pleno conocimiento de la facultad del Comité de Evaluación de Ofertas para analizar los precios eventualmente ofertados y concluir si estos son razonables.

Es así que el presente Dictamen es uno de los tantos instrumentos –junto al precio ofertado y sus aclaraciones, composición de precios, entre otros– que tiene el evaluador a su disposición para analizar la viabilidad de los precios ofertados; efectivamente, el proceso de evaluación de ofertas es realizado a través de facultadas altamente regladas, siendo el análisis de los precios ofertados una de las pocas facultades discrecionales, pues no es limitada a una cuestión aritmética, sino que es consagrada por la Dirección Nacional de Contrataciones Públicas teniendo en cuenta que *"El análisis de los precios, con esta metodología, será aplicado a cada ítem, rubro o partida que componga la oferta y en cada caso deberá ser debidamente fundada la decisión adoptada por la Convocante en el ejercicio de su facultad discrecional"*; esperando que el presente sondeo de mercado sea considerada a los efectos de tomar la decisión final, conforme a las justificaciones y argumentaciones pertinentes, encontrándose los evaluadores facultados a definir, conforme a su entender y la documentación puesta a su disposición.

Elaboración:

M.Sc. Ing. Mauricio A. Florentín Oliver
Jefe de Departamento
Departamento de TIC/DGRP

Visto Bueno:

Lic. Jaime Saul Osorio
Jefe de Divi. Infraestructura Téc.
Departamento de TIC/DGRP

Lic. Liz Fátima Insfran,
Directora de la Unidad Operativa de Contrataciones:

En vista a lo anteriormente expuesto, cabe aclarar que para la obtención del precio referencial se han respetado los principios de economía, eficiencia, criterio de razonabilidad, transparencia y publicidad, enmarcados en el Art. 4° de la Ley 2051/2003 "De Contrataciones Públicas", es decir, que el costo asegure al Estado Paraguayo las mejores condiciones, sujetándose a disposiciones de racionalidad, austeridad y disciplina presupuestaria, buscando alcanzar los objetivos minimizando el coste de los recursos y de este modo conseguir la mejor relación posible entre los resultados obtenidos y los recursos empleados para conseguir aquellos.

Se constata la existencia de fuentes fehacientes consultadas en marco de la conformación del Precio Unitario Referencial de cada ítem solicitado, obtenido por medios propiamente comprobables. En vista a esto, se adjunta al presente Dictamen los correspondientes antecedentes ☐Evidencia Documentada☐ de las diligencias realizadas en relación a la obtención de cada precio.

3. El Precio de Referencia:

Recordando que el Monto Global Estimado para este llamado es de G. 300.000.000 (guaraníes trecientos millones), esta Unidad Operativa de Contrataciones concluye un **Precio Referencial Total** de **G. 279.286.000** (guaraníes doscientos setenta y nueve millones doscientos ochenta y seis mil), el cual fue realizado en base a la cantidad requerida para este llamado.

U.O.C. - CORTE SUPREMA DE JUSTICIA

N.P. Leticia Llamas Ortiz
Jefa
Departamento de Programación

Elaboración:

Kalios Pereira
UOC
Corte Suprema de Justicia

M.Sc. Ing. Mauricio A. Florentín Oliver
Jefe de Departamento
Departamento de TIC/DGRP

Visto Bueno:

Lic. Jaime Saul Osorio
Jefe de Div. Infraestructura Téc.
Departamento de TIC/DGRP

Lic. Liz Fátima Insfran,
Directora de la Unidad Operativa de Contrataciones:

Ítems del llamado ADQUISICIÓN DE UPS PARA EL CENTRO DE DATOS DE LA DGRP - AD REFERENDUM - SBE con ID: 422373													
Lote Total: Contrato Abierto: No, Abastecimiento simultáneo: No													
Ítem	Código Catálogo	Descripción del Bien	Unidad de Medida	Presentación	Cantidad	ADJUDICACIONES PUBLICADAS EN EL SICP		PRESUPUESTOS OBTENIDOS				Precio unitario total	Precio total
						ID N° 369.167 (DNCP)	ID N° 394.343 (COPACO S.A)	SSD S.R.L	SIEMI S.R.L	PROMEC INGENIERIA INFORMATICA APLICADA	TEISA		
						Fuente N° 3 - Año 2019	Fuente N° 3 - Año 2021	Fuente N° 4 - 2023	Fuente N° 4 - 2023	Fuente N° 4 - 2023	Fuente N° 4 - 2023		
1	39121004-025	EQUIPOS DE SISTEMA DE ENERGÍA ININTERRUMPIDA (UPS) DE 30KVA, (PARALELO REDUNDANTE N+1) Y SERVICIO DE ADECUACIÓN ELÉCTRICA EN SALA DE UPS	Unidad	EVENTO	2	143.500.000	113.495.000	150.000.000	147.500.000	143.720.000	550.000.000	139.643.000	279.286.000

Nombre: [indicar el nombre completo de la persona que firma el Formulario de la Oferta]
En calidad de: [indicar la calidad jurídica de la persona que firma el Formulario de la Oferta]

Lic. Jaime Saul Osorio
Jefe de Div. Infraestructura Téc.
Departamento de TIC/DGRP

M.Sc. Ing. Mauricio A. Florentín Oliver
Jefe de Departamento
Departamento de TIC/DGRP

Karina Ferreira
UOC
Corte Suprema de Justicia

M.P. Leticia Llamas Ortiz
Jefa
Departamento de Programación

Gmail Karina Ferreira <uoc.programacion.karina@gmail.com>

Solicitud de Precio Referencial - PAC 21/2023 ADQUISICIÓN DE UPS PARA CENTRO DE DATOS DE LA DGRP

1 mensaje

Karina Ferreira <uoc.programacion.karina@gmail.com> 12 de enero de 2023, 13:37
Para: acaupsventas@hotmail.es
Cco: licitaciones@comtel.com.py, licitaciones@itcs.com.py, belinda@officecompu.com.py, licitaciones@lumicorp.com.py, renato.ortellado@printec.com.py, dnogues@sanri.com.py, info@sda.com.py, licitaciones@technoma.com.py, licitaciones@vgoingenieria.com

Buenas tardes

Por este medio adjuntamos listado de ítems detallados y EETT para la cotización de los mismos referente a un llamado a realizarse por la Corte Suprema de Justicia PAC PRIORITARIO N°21/2023 "ADQUISICIÓN DE UPS PARA CENTRO DE DATOS DE LA DGRP - AD REFERENDUM" ID N° 422.367

El pedido obedece a fin de dar cumplimiento a lo exigido por la Dirección Nacional de Contrataciones Públicas, a través de la Resolución de la DNCP N° 1890/2020 "POR LA CUAL SE REGULA LA ESTIMACIÓN DE PRECIOS Y SU PUBLICIDAD EN LOS PROCEDIMIENTOS DE CONTRATACIONES PÚBLICAS EN EL MARCO DE LA LEY 2051/03". En el portal de la DNCP, podrán informarse acerca de la resolución mencionada

Muchas Gracias

2 adjuntos

ItemsSolicitados.xlsx
11K

ESPECIFICACIONES TÉCNICAS.pdf
370K

Gmail Karina Ferreira <uoc.programacion.karina@gmail.com>

Solicitud de Precio Referencial - PAC 21/2023 ADQUISICIÓN DE UPS PARA CENTRO DE DATOS DE LA DGRP

2 mensajes

Karina Ferreira <uoc.programacion.karina@gmail.com> 12 de enero de 2023, 13:38
Para: licitaciones@teisa.com.py
Cc: lgonzalez@teisa.com.py

Buenas tardes

Por este medio adjuntamos listado de ítems detallados y EETT para la cotización de los mismos referente a un llamado a realizarse por la Corte Suprema de Justicia PAC PRIORITARIO N°21/2023 "ADQUISICIÓN DE UPS PARA CENTRO DE DATOS DE LA DGRP - AD REFERENDUM" ID N° 422.367

El pedido obedece a fin de dar cumplimiento a lo exigido por la Dirección Nacional de Contrataciones Públicas, a través de la Resolución de la DNCP N° 1890/2020 "POR LA CUAL SE REGULA LA ESTIMACIÓN DE PRECIOS Y SU PUBLICIDAD EN LOS PROCEDIMIENTOS DE CONTRATACIONES PÚBLICAS EN EL MARCO DE LA LEY 2051/03". En el portal de la DNCP, podrán informarse acerca de la resolución mencionada

Muchas Gracias

2 adjuntos

ItemsSolicitados.xlsx
11K

ESPECIFICACIONES TÉCNICAS.pdf
370K

Laura Gonzalez <lgonzalez@teisa.com.py> 17 de enero de 2023, 11:13
Para: Karina Ferreira <uoc.programacion.karina@gmail.com>, licitaciones@teisa.com.py

Buen dia Karina.

En adjunto remitimos el presupuesto referencial solicitado.

Quedamos a las órdenes.

Saludos.

Laura González
Comercial de Estado
Gerencia de Negocios
Tel.: +59521 616 4261 | Cel.: +595983 935 608
Cecilio Da Silva 1001 | Asunción | Paraguay
www.teisa.com.py

Innovar | Agregar Valor | Ser Confiables

[El texto citado está oculto]

Aviso de Confidencialidad: La información aquí contenida y transmitida se encuentra sometida a secreto profesional. Es confidencial y para uso exclusivo del destinatario identificado, y para su utilización específica. Si usted no es el destinatario, se le notifica por el presente que está prohibida su revisión, retransmisión, difusión, y/o cualquier otro tipo de uso de la información contenida por personas extrañas al destinatario original. Si UD. ha recibido por error esta información, por favor contacte al remitente y elimine la información aquí contenida de todo lugar donde resida.- Gracias.

40773 - CSJ DGRP - Propuesta Comercial UPS 40KVA - 01.pdf
497K

Asunción, 17 de enero de 2023.-

Código del Cliente	N° de Propuesta	N° de Revisión
C00023	40773	01

Señores:
CORTE SUPREMA DE JUSTICIA
Atte.: Karina Ferreira
Ref.: Solicitud de Precio Referencial - PAC 21/2023 ADQUISICIÓN DE UPS PARA CENTRO DE DATOS DE LA DGRP

Presente

De nuestra mayor consideración:

Tecnología en Electrónica e Informática S.A, TEISA, como empresa pionera en soluciones que aportan valor tecnológico al país, queremos ayudar a nuestros clientes durante la etapa de toma de decisión, donde conseguir llegar a los objetivos del negocio por el cual se prepara la presente propuesta comercial es nuestra principal satisfacción como integradores de soluciones tecnológicas.

Es por eso que tenemos el agrado de dirigirnos a ustedes con el objeto de presentarles el presupuesto para la provisión de Solicitud de Precio Referencial - PAC 21/2023 ADQUISICIÓN DE UPS PARA CENTRO DE DATOS DE LA DGRP.

PROPUESTA COMERCIAL

1. PROPUESTA ECONOMICA

Ítem	Descripción del Bien	Cantidad	Precio unitario (IVA incluído)	Precio total
1	EQUIPOS DE SISTEMA DE ENERGÍA ININTERRUMPIDA (UPS) DE 30KVA, (PARALELO REDUNDANTE N+1) Y SERVICIO DE ADECUACIÓN ELÉCTRICA EN SALA DE UPS	1	550.000.000	550.000.000
			Precio Total	550.000.000

SON Guaraníes: quinientos cincuenta millones, **IVA incluido.**

Obs: plazo de entrega 210 días

UOC N° 55 /2023

Asunción, 12 de enero de 2023

Señor

Abog. **Pablo Seitz Ortiz**, Director

Dirección Nacional de Contrataciones Públicas

Presente

Ref: RFI Precios Referenciales – LCO **PAC PRIORITARIO 21/23**

Me dirijo a usted, en referencia al llamado a LICITACIÓN POR CONCURSO DE OFERTAS PAC PRIORITARIO N° 21/2023 "ADQUISICIÓN DE UPS PARA CENTRO DE DATOS DE LA DGRP – AD REFERÉNDUM - S.B.E" ID N° 422.367, en vista lo establecido en la Resolución DNCP N° 1890/20 "Por la cual se regula la estimación de precios y su publicidad en los procedimientos de Contrataciones Públicas" y la Resolución DNCP N° 1399/20 "Por la cual se reglamentan los mecanismos de participación y las modalidades complementarias de contratación", con el objeto de realizar la **RFI - Solicitud de información** del mencionado llamado y su inclusión en la correspondiente sección de la página web de la Dirección a su digno cargo, a fin de la obtención de **Precios de Referencia**.

Se aclara que los documentos necesarios —como ser EETT, planilla de Ítems solicitados y solicitud para estos precios— se encuentran adjuntos al correo electrónico por medio del cual es remitida la presente

Sin otro particular, atentamente,

UOC/DP/KF

Alonso y Testanova
Cuarto Piso – Torre Sur
Teléfono: 595 21 424460
Fax: 595 21 424572
Correo electrónico: contrataciones2@pj.gov.py

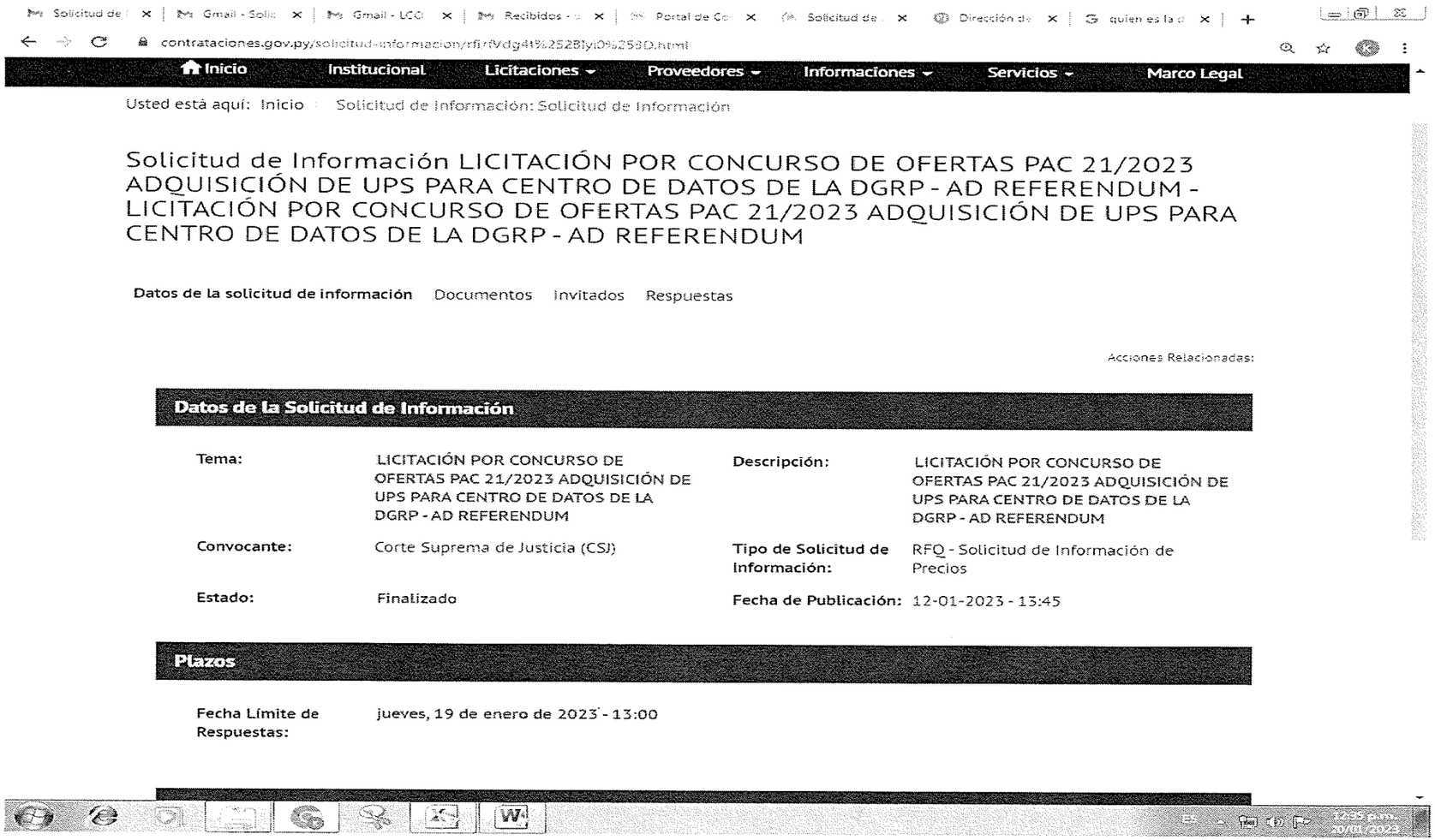
contrataciones.gov.py/solicitud-informacion/rfi:rfVdg4I%252BIyI0%253D.html
Inicio
Institucional
Licitaciones
Proveedores
Informaciones
Servicios
Marco Legal
Usted está aquí: Inicio Solicitud de Información: Solicitud de Información
Solicitud de Información LICITACIÓN POR CONCURSO DE OFERTAS PAC 21/2023 ADQUISICIÓN DE UPS PARA CENTRO DE DATOS DE LA DGRP - AD REFERENDUM - LICITACIÓN POR CONCURSO DE OFERTAS PAC 21/2023 ADQUISICIÓN DE UPS PARA CENTRO DE DATOS DE LA DGRP - AD REFERENDUM
Datos de la solicitud de información
Documentos
Invitados
Respuestas
Acciones Relacionadas:
Datos de La Solicitud de Información
Tema:
LICITACIÓN POR CONCURSO DE OFERTAS PAC 21/2023 ADQUISICIÓN DE UPS PARA CENTRO DE DATOS DE LA DGRP - AD REFERENDUM
Descripción:
LICITACIÓN POR CONCURSO DE OFERTAS PAC 21/2023 ADQUISICIÓN DE UPS PARA CENTRO DE DATOS DE LA DGRP - AD REFERENDUM
Convocante:
Corte Suprema de Justicia (CSJ)
Tipo de Solicitud de Información:
RFQ - Solicitud de Información de Precios
Estado:
Finalizado
Fecha de Publicación:
12-01-2023 - 13:45
Plazos
Fecha Límite de Respuestas:
jueves, 19 de enero de 2023 - 13:00

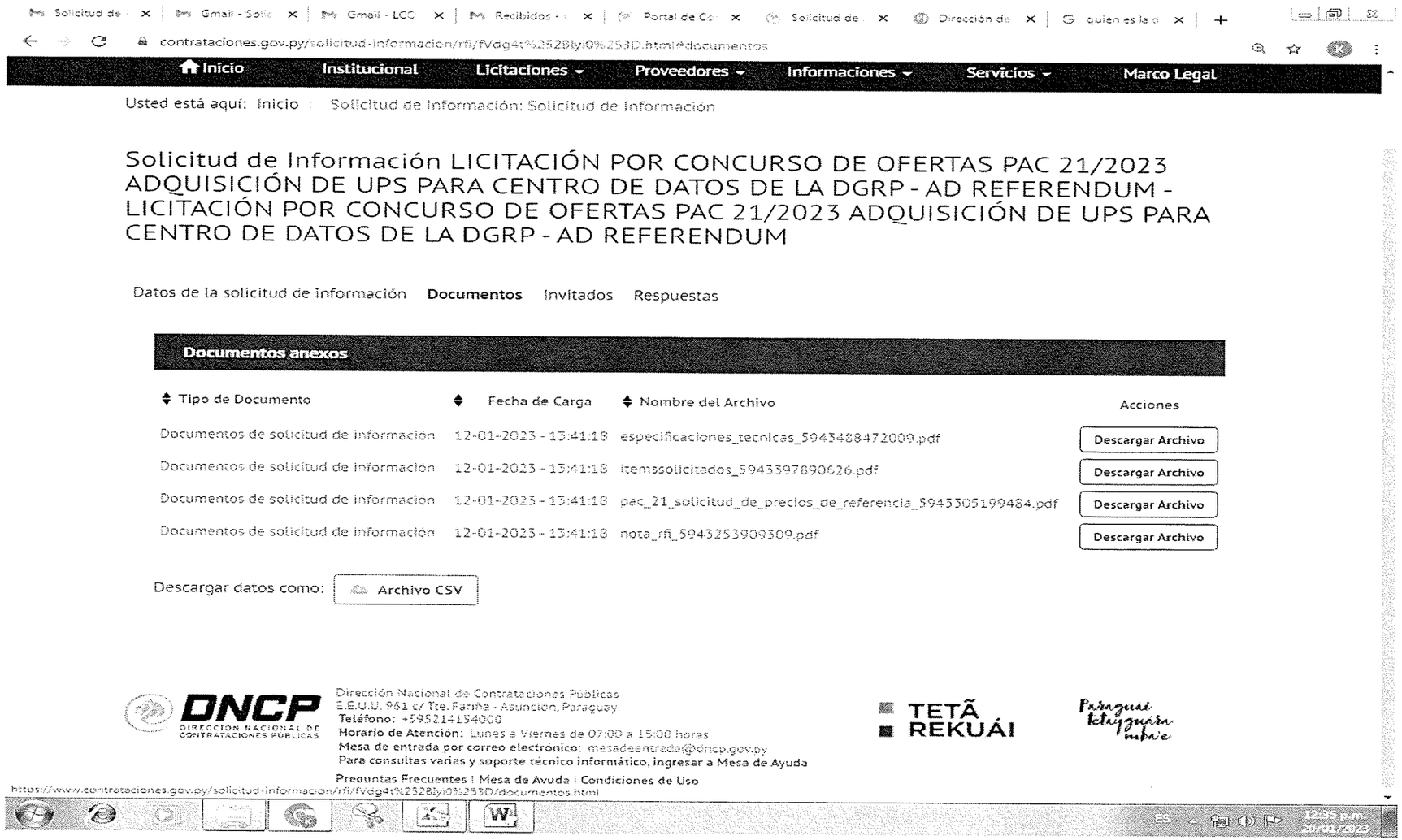
contrataciones.gov.py/solicitud-informacion/rfi/fVdg4t%252Blyi0%253D.html#documentos
Inicio
Institucional
Licitaciones
Proveedores
Informaciones
Servicios
Marco Legal
Usted está aquí: Inicio Solicitud de Información: Solicitud de Información
Solicitud de Información LICITACIÓN POR CONCURSO DE OFERTAS PAC 21/2023 ADQUISICIÓN DE UPS PARA CENTRO DE DATOS DE LA DGRP - AD REFERENDUM - LICITACIÓN POR CONCURSO DE OFERTAS PAC 21/2023 ADQUISICIÓN DE UPS PARA CENTRO DE DATOS DE LA DGRP - AD REFERENDUM
Datos de la solicitud de información
Documentos
Invitados
Respuestas
Documentos anexos
Tipo de Documento
Fecha de Carga
Nombre del Archivo
Acciones
Documentos de solicitud de información 12-01-2023 - 13:41:18 especificaciones_tecnicas_5943488472009.pdf Descargar Archivo
Documentos de solicitud de información 12-01-2023 - 13:41:18 itemssolicitados_5943597890626.pdf Descargar Archivo
Documentos de solicitud de información 12-01-2023 - 13:41:18 pac_21_solicitud_de_precios_de_referencia_5943305199484.pdf Descargar Archivo
Documentos de solicitud de información 12-01-2023 - 13:41:18 nota_rfi_5943253909309.pdf Descargar Archivo
Descargar datos como:
Archivo CSV
DNCP
DIRECCION NACIONAL DE CONTRATACIONES PUBLICAS
Dirección Nacional de Contrataciones Públicas
E.E.U.U. 961 c/ Tte. Farina - Asunción, Paraguay
Teléfono: +595214154000
Horario de Atención: Lunes a Viernes de 07:00 a 15:00 horas
Mesa de entrada por correo electronico: mesadeentrada@dncp.gov.py
Para consultas varias y soporte tecnico informático, ingresar a Mesa de Ayuda
Preguntas Frecuentes | Mesa de Ayuda | Condiciones de Uso
TETÃ REKUÁI
https://www.contrataciones.gov.py/solicitud-informacion/rfi/fVdg4t%252Blyi0%253D/documentos.html

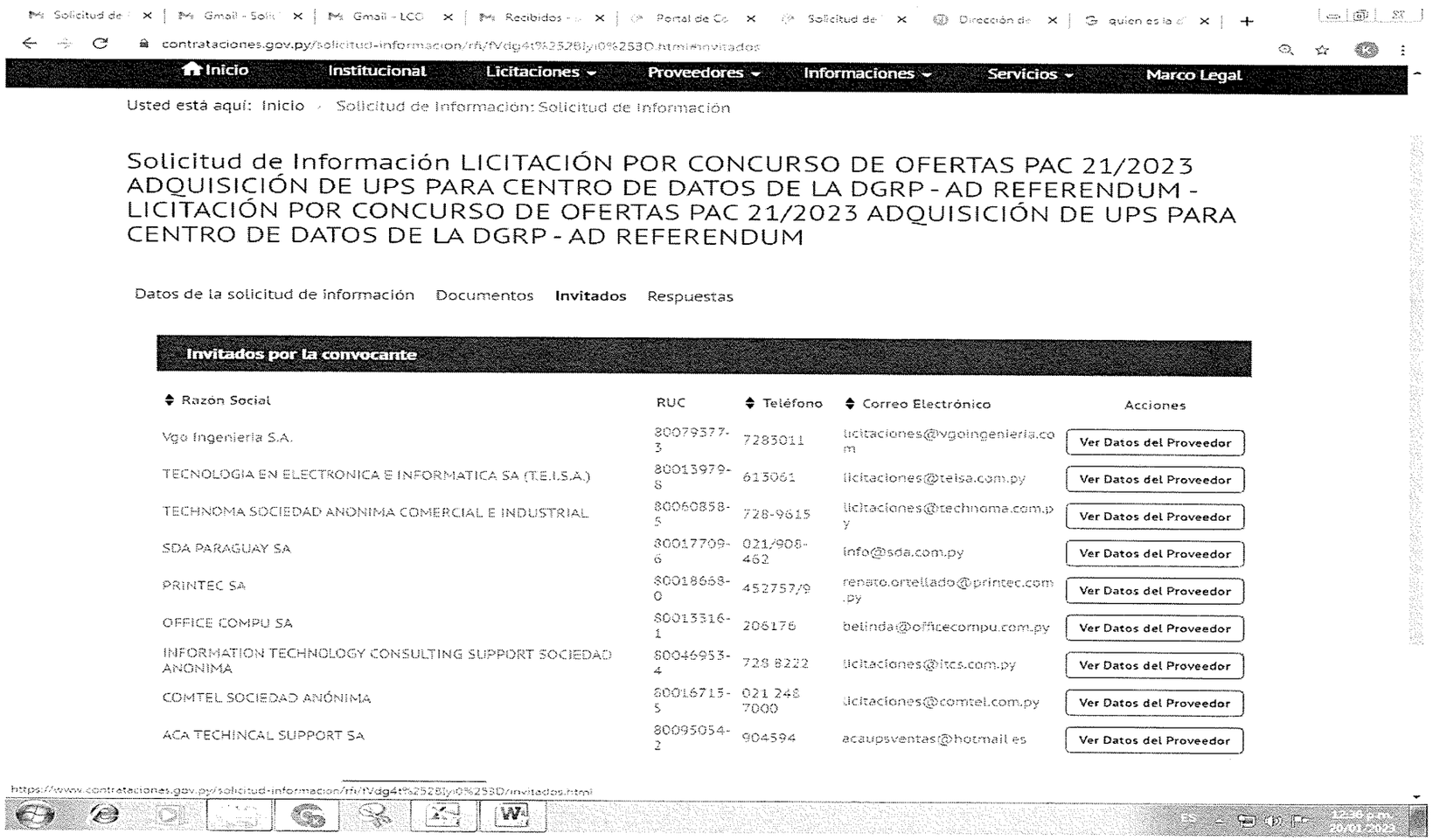
contrataciones.gov.py/solicitud-informacion/rfi/fVdg4t%2528Iyi0%2529D.html#invitados
Inicio
Institucional
Licitaciones
Proveedores
Informaciones
Servicios
Marco Legal
Usted está aquí: Inicio › Solicitud de Información: Solicitud de Información
Solicitud de Información LICITACIÓN POR CONCURSO DE OFERTAS PAC 21/2023 ADQUISICIÓN DE UPS PARA CENTRO DE DATOS DE LA DGRP - AD REFERENDUM - LICITACIÓN POR CONCURSO DE OFERTAS PAC 21/2023 ADQUISICIÓN DE UPS PARA CENTRO DE DATOS DE LA DGRP - AD REFERENDUM
Datos de la solicitud de información
Documentos
Invitados
Respuestas
Invitados por la convocante
Razón Social
RUC
Teléfono
Correo Electrónico
Acciones
Vgo Ingenieria S.A.
80079377-3
7283011
licitaciones@vgoingenieria.com
Ver Datos del Proveedor
TECNOLOGIA EN ELECTRONICA E INFORMATICA SA (T.E.I.S.A.)
80013979-8
613061
licitaciones@teisa.com.py
Ver Datos del Proveedor
TECHNOMA SOCIEDAD ANONIMA COMERCIAL E INDUSTRIAL
80060858-5
728-9615
licitaciones@technoma.com.py
Ver Datos del Proveedor
SDA PARAGUAY SA
80017709-6
021/908-462
info@sda.com.py
Ver Datos del Proveedor
PRINTEC SA
80018668-0
452757/9
renato.ortellado@printec.com.py
Ver Datos del Proveedor
OFFICE COMPU SA
80013316-1
206176
belinda@officecompu.com.py
Ver Datos del Proveedor
INFORMATION TECHNOLOGY CONSULTING SUPPORT SOCIEDAD ANONIMA
80046953-4
728 8222
licitaciones@itcs.com.py
Ver Datos del Proveedor
COMTEL SOCIEDAD ANÓNIMA
80016715-5
021 248 7000
licitaciones@comtel.com.py
Ver Datos del Proveedor
ACA TECHINCAL SUPPORT SA
80095054-2
904594
acaupsventas@hotmail.es
Ver Datos del Proveedor
https://www.contrataciones.gov.py/solicitud-informacion/rfi/fVdg4t%2528Iyi0%2529D/invitados.html

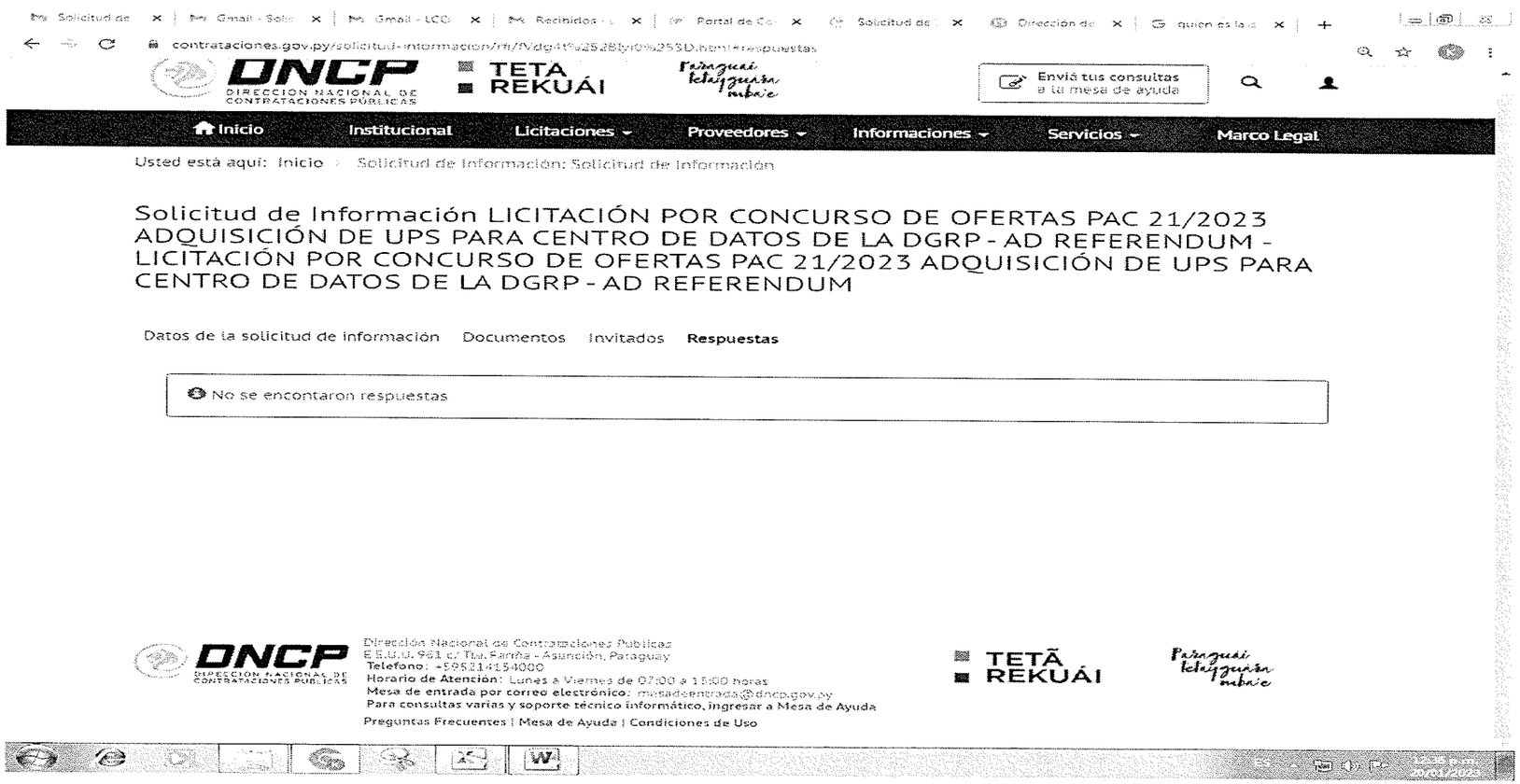

contrataciones.gov.py/solicitud-informacion/ri/fVdg4t%252BIyi0%253D.html#respuestas

DNCP DIRECCIÓN NACIONAL DE CONTRATACIONES PÚBLICAS | TETA REKUÁI | Paraguai Tetayguaraníbaé

Enviá tus consultas a la mesa de ayuda

Inicio | Institucional | Licitaciones | Proveedores | Informaciones | Servicios | Marco Legal

Usted está aquí: Inicio > Solicitud de Información: Solicitud de Información

Solicitud de Información LICITACIÓN POR CONCURSO DE OFERTAS PAC 21/2023 ADQUISICIÓN DE UPS PARA CENTRO DE DATOS DE LA DGRP - AD REFERENDUM - LICITACIÓN POR CONCURSO DE OFERTAS PAC 21/2023 ADQUISICIÓN DE UPS PARA CENTRO DE DATOS DE LA DGRP - AD REFERENDUM

Datos de la solicitud de información | Documentos | Invitados | **Respuestas**

No se encontaron respuestas