INICIO DE TRAMO

Latitud: 23°55'28.35"S

Longitud: 55°58'56.40"O

FIN DE TRAMO

Latitud: 23°54'39.23"S

Longitud: 55°59'14.53"O

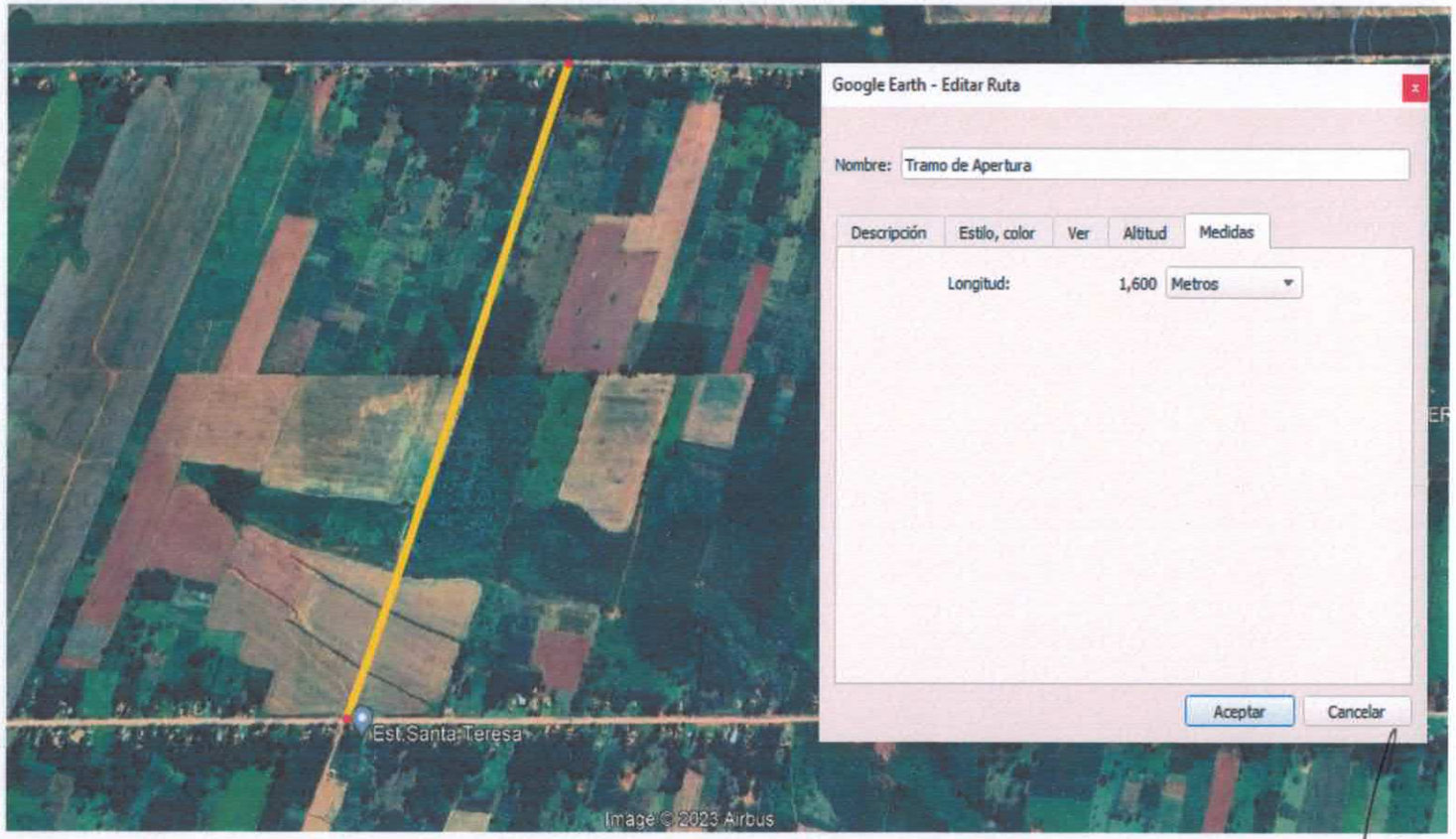

MUNICIPALIDAD DE YPEJHU	**Obra: Apertura de camino en la Colonia Ara Vera**	**Proyectista:** Venancio Cristaldo ING. CIVIL