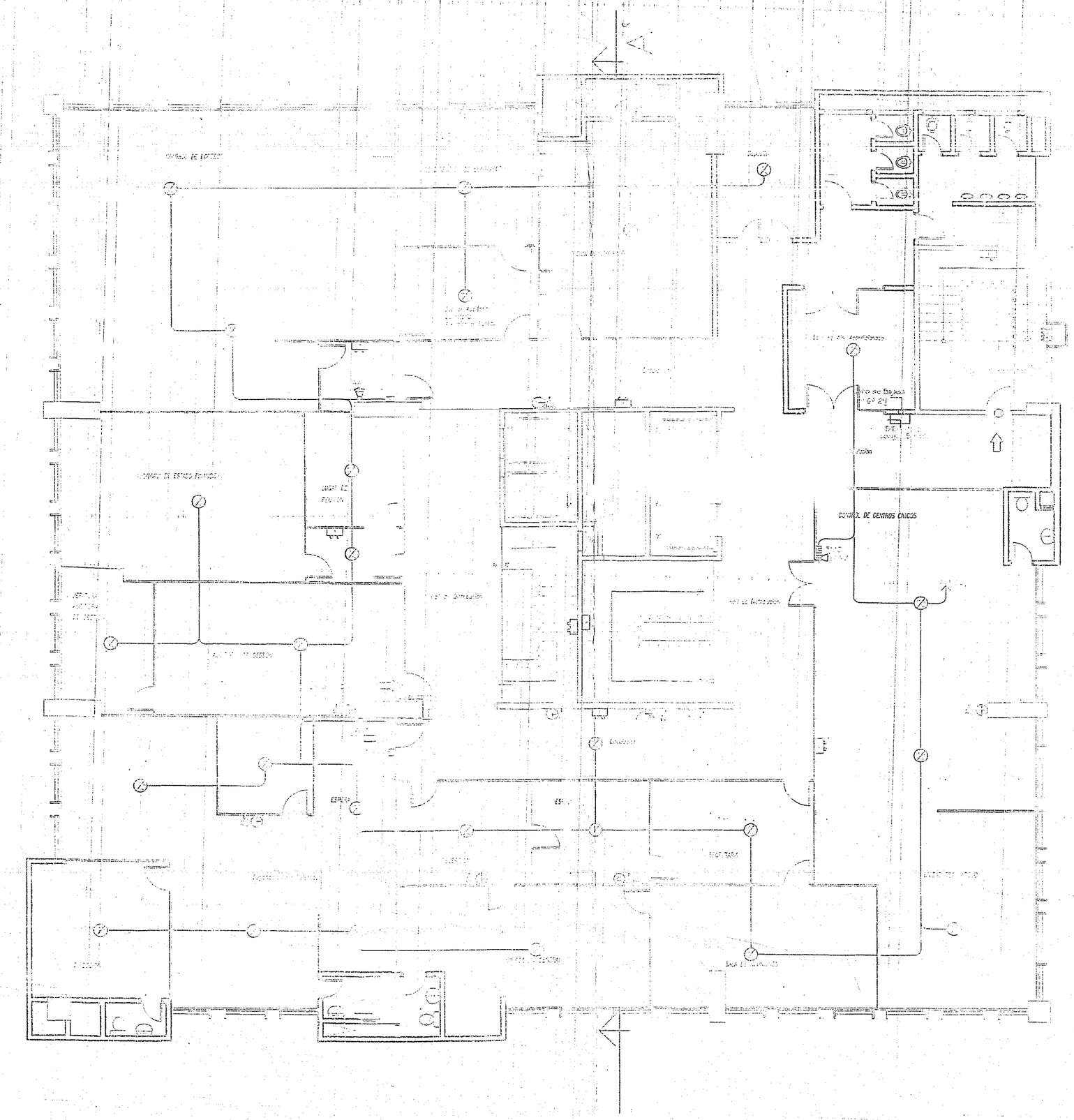

PLANTA 7MO. PISO

Esc ——— 1:100

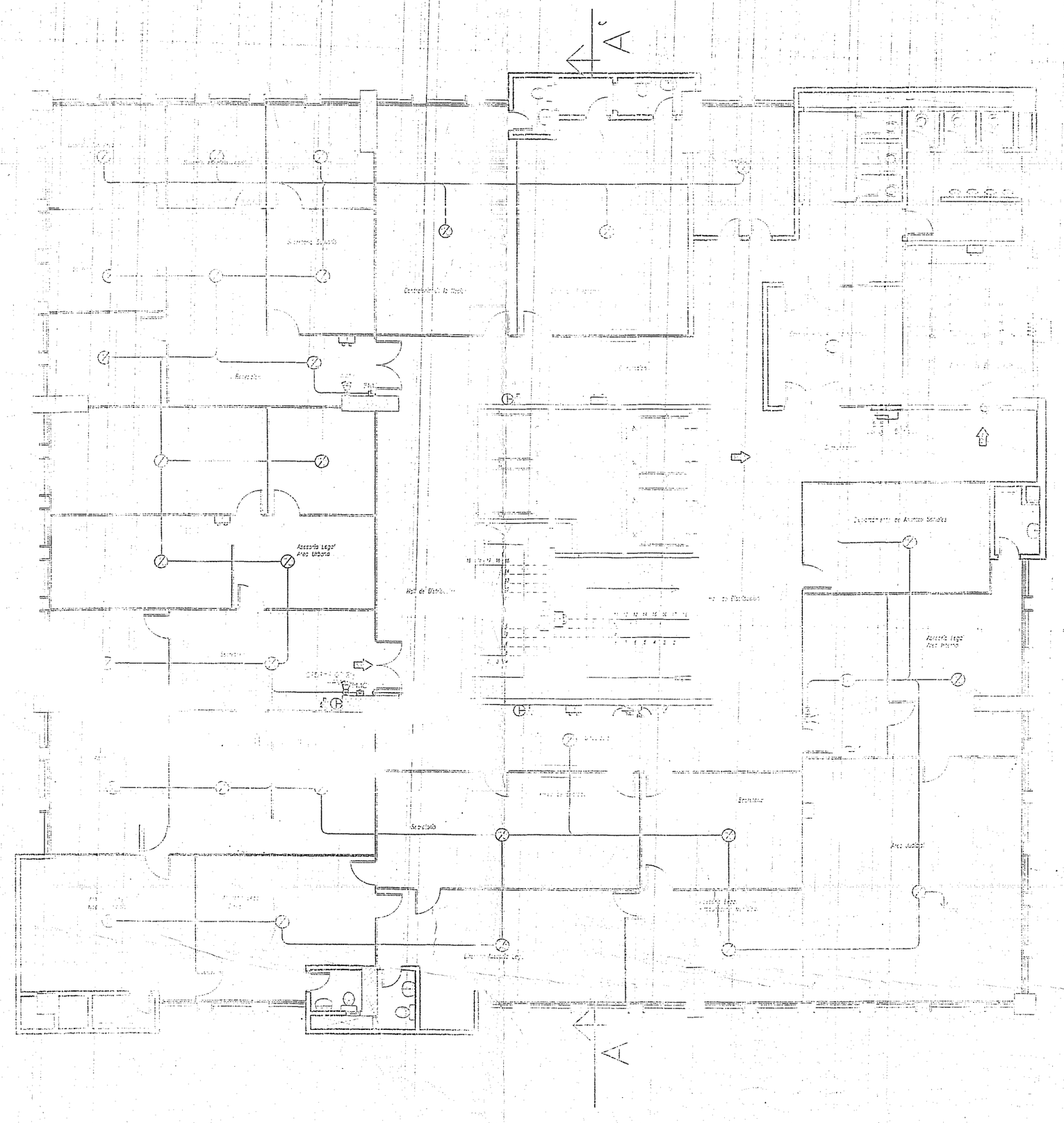

PLANTA 8VO. PISO

Esc ——— 1:100

REFERENCIAS
DISYUNTOR DIFERENCIAL
CARTEL DE SALIDA DE EMERGENCIA
DETECTOR TERMOVELOCIMETRICO
DETECTOR DE HUMO-CALOR
ALARMA AUDIOVISUAL
ILUMINACION DE EMERGENCIA AUTONOMA
PULSADOR MANUAL DE CONTROL
PANEL CENTRAL DE CONTROL
EXTINTOR DE INCENDIOS ABC 4 [illegible]
BOCA DE INCENDIOS EQUIPADA
BOCA DE INCENDIOS SIAMESA
CARTEL CON MEMBRETE [illegible]
AGUA FRESCA [illegible] LITROS
PUERTA CORTA FUEGO

MUNICIPALIDAD DE ASUNCION

INTENDENTA
Sra. María Evangelista Troche de Gallegos

DIRECCION GENERAL DE OBRAS
Director: Arq. David Zayas.

PLANO DE PROYECTO DE PROTECCIÓN CONTRA INCENDIOS