¡Rebosa la galería de campeones!

El fútbol es pasión de multitudes. Y eso se nota a leguas voi porque los muchachos, de todos los rincones de nuestro país, le bajan a full a la redonda en todas las categorías, desde los más peques hasta los seniors kuéra. Tu Popu te invita a que participes de esta galería de campeones.

En CDE, barrio Santa Ana, Guadalupe González festejó su 15 años en la casa de su abue, rodeado de sus familiares.

Beto Barbero junto a Nenny Geneiro y Job López en una jornada artes marciales.

Los amigos de Tío Ole, más punteros que nunca.

La bella patinadora Laila Ozuna estuvo de cumple y recibió el saludo de sus padres y familiares.

Pedro Romero, arquero de la esc. de fútbol Acosta Ñu, refuerzo del Cap. Del Puerto.

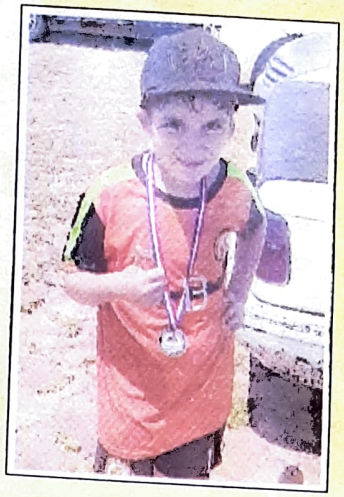

Alan, promesa del club Sport Mandarina de Capiatá.

Chicos de la escuela de fútbol del Deportivo Capiatá, categoría 2014.

Los muchachos dándole al chute en el complejo Las Pelotas.

Con o sin Chiqui, la yiyi ciclónica alienta desde Emboscada.

ESTUDIO DE IMPACTO AMBIENTAL

El señor HELMI BERNADETE DA SILVA SONDA, comunica a quienes pudiera interesar, que ha presentado al Ministerio del Ambiente, el Estudio de Impacto Ambiental del proyecto "**Explotación Agropecuaria - Actividad Agrícola**", que se desarrollará en la propiedad identificada con **Matrícula N° K11/7206 y K11/7923 Finca N° 3.506 Padrón N° 6.343 y 6.408**, con coordenada UTM P1: 21j 675764 – 7149045 / P2: 21j 675342 - 7147250, ubicado en el Distrito de **Santa Rita**, Departamento de **Alto Paraná**, elaborado por la **Consultora Ambiental Bruna Freese con Reg. CTCA N° I-1333**, Conforme a la Ley N° 294/93 de Evaluación de Impacto Ambiental y su Decreto Reglamentario N° 453/13 y su ampliación y modificación 954/13.

El Relatorio de Impacto Ambiental (RIMA) correspondiente a dicho Estudio, estará a disposición del público por el plazo de diez (10) días hábiles en El Ministerio del Ambiente y Desarrollo Sostenible, en general su página web www.mades.gov.py y en las oficinas Administrativas de la Dirección General de Control de la Calidad Ambiental y de los Recursos Naturales a los efectos de su revisión o consulta.

Las observaciones, comentarios u objeciones sobre el Relatorio de dicho Estudio o sobre el proyecto, incluyendo los fundamentos técnicos, científicos y jurídicos que lo sustenten, deberán presentarse por escrito al Ministerio del Ambiente y Desarrollo Sostenible, sito en la Avda. Madame Lynch N° 3.500, Asunción, en horario de oficina de 7:00 a 15:30 horas, de Lunes a Viernes, en el plazo de diez (10) días hábiles, a computarse a partir del día siguiente de la última publicación.

43627

Asunción, 7 de Febrero de 2023

LICITACIÓN PÚBLICA NACIONAL SBE N° 144/22 "ADQUISICION DE LOS MEDICAMENTOS MONOCLONALES PARA ASEGURADOS DEL IPS – AD REFERENDUM 2023", ID N° 419.027

El identificador (ID) del llamado en el Portal de Contrataciones Públicas (www.dncp.gov.py), es el: 419.027.
FUENTE DE FINANCIAMIENTO: Fondos propios del Instituto de Previsión Social.
LUGAR: Edificio Caja Central, Constitución y Luis A. de Herrera – 1er. Piso (D.O.P.)
FECHA FINAL DE CONSULTAS Y ACLARACIONES: 08 de febrero de 2023, hasta las 10:00 horas.
FECHA TOPE DE RESPUESTAS: 13 de febrero de 2023, hasta las 15:00 horas.-
FECHA INICIO DE PROPUESTA: 15 de febrero de 2023, 08:00 horas.
FECHA FIN DE PROPUESTA: 16 de febrero de 2023, 08:00 horas.
INICIO DE LA ETAPA COMPETITIVA: 16 de febrero de 2023, desde las 08.10 horas en la Dirección de Sesión Pública. www.dncp.gov.py/sbe
FECHA DE ENTREGA FISICA: 20 de febrero de 2023, 08:45 horas
FECHA DE APERTURA FISICA: 20 de febrero de 2023, 09:00 horas
LUGAR: Edificio Caja Central, 1er. Piso. (Sala de Aperturas de la Dirección Operativa de Contrataciones)
SITIO: Constitución y Luis A. de Herrera.
Moneda de Pago: guaraní.

Asunción, 07 de febrero de 2023

Problemas con financiación

Los vaucher son para comprar útiles hamba'e.

Óscar Stark, director de Administración y Finanzas del Ministerio de Educación, dijo ayer que la media sanción de Diputados para la derogación de la Ley de financiación de la Unión Europea está dificultando la entrega de 'voucher' a los colegios técnicos. Son vales de Gs. 70 mil por alumno que el MEC dará este año para comprar útiles hamba'e.

El capo manifestó que deben gestionar algunas reprogramaciones presupuestarias para que no afecte la situ de 47.000 estudiantes.

La Ley de financiación de la UE quedó colgada debido a que los padres profamilia cuestionan que la plata es "donada" a cambio de que se implemente la ideología "trola" en escuelas.

Gratis a delivery y frentistas

Deliverys, con Federico Mora.

El consorcio Parxin informó que los deliverys estarán exentos de abonar un monto por estacionar, cuando se implemente la tarifa en Asunción.

El jefe de gabinete de la Municipalidad, **Federico Mora**, dijo en ese sentido, que ya existía un buen ambiente y apertura para la exoneración de los repartidores moto'ári.

Upéa, atendiendo que se trata de una práctica que se da en ciudades de la región, donde este servicio se encasilla dentro de esta figura, explicó. Tampoco se cobrará a los frentistas por estacionar frente a sus viviendas, ndaje.

TELECEL S.A.E. INFORMA

Actualización del abono mensual del servicio de suscripción para acceso al contenido de TIGO SPORTS a través de la APP, a partir del 21 de febrero del 2023.

Nombre del Servicio	Abono mensual hasta el 20/02/2023	Abono mensual desde el 21/02/2023
Tigo Sports App	Gs. 25.000	Gs. 69.000

Para mayor información llamar al 0981611611 o desde una línea Tigo al *611.

LICITACIÓN PÚBLICA NACIONAL SBE N° 144/22 "ADQUISICION DE LOS MEDICAMENTOS MONOCLONALES PARA ASEGURADOS DEL IPS – AD REFERENDUM 2023", ID N° 419.027

El identificador (ID) del llamado en el Portal de Contrataciones Públicas (www.dncp.gov.py), es el: 419.027.
FUENTE DE FINANCIAMIENTO: Fondos propios del Instituto de Previsión Social.
LUGAR: Edificio Caja Central, Constitución y Luis A. de Herrera – 1er. Piso (D.O.P)
FECHA FINAL DE CONSULTAS Y ACLARACIONES: 08 de febrero de 2023, hasta las 10:00 horas.
FECHA TOPE DE RESPUESTAS: 13 de febrero de 2023, hasta las 15:00 horas.-
FECHA INICIO DE PROPUESTA: 15 de febrero de 2023, 08:00 horas.
FECHA FIN DE PROPUESTA: 16 de febrero de 2023, 08:00 horas.
INICIO DE LA ETAPA COMPETITIVA: 16 de febrero de 2023, desde las 08:10 horas en la Dirección de Sesión Pública. www.dncp.gov.py/sbe
FECHA DE ENTREGA FISICA: 20 de febrero de 2023, 08:45 horas
FECHA DE APERTURA FISICA: 20 de febrero de 2023, 09:00 horas
LUGAR: Edificio Caja Central, 1er. Piso. (Sala de Aperturas de la Dirección Operativa de Contrataciones)
SITIO: Constitución y Luis A. de Herrera.
Moneda de Pago: guaraní.

Asunción, 07 de febrero de 2023

OMUMU REPOSOS A CAUSA DEL ÑATI'Û JODIDO

Oiko feria para reemplazos por chikungunya

En la sede de la ANR se realizó ayer una feria de empleo temporal para reemplazo de trabajadores tumbados por chikungunya. Esto debido a que han aumentado considerablemente los reposos a causa de la enfermedad transmitida por ñati'ü.

La convocatoria fue en la ANR.

El licenciado **Enrique López Arce**, director en empleos de la ANR, organizó ayer una nueva feria de empleos. Esta vez fue exclusiva para personas a ser contratadas en el sector privado para reemplazo de trabajadores tumbados por chikungunya.

En ese sentido, mencionó que aumentaron considerablemente los problemas de productividad laboral a causa del mba'asy transmitido por el ñati'u.

"Muchas personas están con reposo por chikungunya. Hay que cumplir con el reposo. El empleo temporal de reemplazo ha sido activado por cientos de empresas y miles han sido convocados", omombe'u.

La convocatoria fue para cubrir vacancias en diferentes cargos; como enfermería, auxiliar informático, superior de ventas, auxiliar contable, auxiliar de recursos humanos, panadería, ere eréa.

La actividad tuvo lugar en la ANR. Estas ferias tienen la particularidad que no necesitan llevar Curriculum Vitae, ya que los representantes de las empresas se encargan de recoger los datos necesarios durante la entrevista.

Lic. Enrique López Arce.

Los centros asistenciales se ven abarrotados por casos febriles, por lo que el Ministerio de Salud reforzó los servicios. Avei se insiste en eliminar criaderos.

Estrategias de seguridad

Mesa interinstitucional de la Policía Nacional.

La Policía Nacional presidió ayer una mesa de trabajo interinstitucional, con organismos privados para el año 2023.

Formaron parte, el viceministro de Seguridad Interna del Ministerio del Interior y comitiva. Avei contó con la presencia de ñande cardenal **Adalberto Martínez**.

Igualmente, representantes de comisiones vecinales, de la ARP, de cadenas de farmacias, de supermercados, de estaciones de servicio y de servicios de transporte en plataformas.

El comandante de la Policía Gilberto Fleitas y su consejo asesor presentaron para el debate temas inherentes a las estrategias de seguridad para el presente año.

ESTUDIO DE IMPACTO AMBIENTAL

El señor **AMADO NICOLÁS RODRÍGUEZ SÁNCHEZ**, comunica a quienes pudiera interesar, que ha presentado al Ministerio del Ambiente y Desarrollo Sostenible (Mades), el Estudio de Impacto Ambiental del proyecto, " **EXPLOTACIÓN GANADERA**" , elaborado por la Consultora Ambiental Castorina Toledo Barreto, con Reg. CTCA N° I-595, a desarrollarse en la propiedad identificada con Finca N° 48, 65, 398, 524, Padrón N° 13, 201, 553, 688, ubicada en el Distrito de Yabevyry, Departamento de Misiones, conforme a la Ley N° 294/93 de Evaluación de Impacto Ambiental y su Decreto Reglamentario N° 453/13 y su ampliación y modificación 954/13.

El Relatorio de Impacto Ambiental (Rima) correspondiente a dicho estudio, estará a disposición del público por el plazo de diez (10) días hábiles en el Ministerio del Ambiente y Desarrollo Sostenible, en general en su página web www.mades.gov.py y en las oficinas administrativas de la Dirección General de Control de la Calidad Ambiental y de los Recursos Naturales a los efectos de su revisión o consulta.

Las observaciones, comentarios y objeciones sobre el Relatorio de dicho estudio o sobre el proyecto, incluyendo los fundamentos técnicos, científicos y jurídicos que lo sustenten, deberán presentarse por escrito al Ministerio del Ambiente y Desarrollo Sostenible, sito en la Avda. Madame Lynch N° 3.500, Asunción, en horario de oficina de 07:00 a 15:30 horas, de Lunes a Viernes, en el plazo de diez (10) días hábiles, a computarse a partir del día siguiente de la última publicación.

Asunción, 07 de Febrero de 2023

Senepa en barrios ky'akue

Hay que eliminar criaderos.

A raíz del aumento de notificaciones de chikungunya y dengue y con el objetivo de controlar la proliferación del mosquito aedes aegypti, el Senepa continúa con las intervenciones en barrios ky'akue de Asunción y Central. Avei ojapo la ñembochivu contra los ñati'ü.

En ese sentido, los seneperos realizaron ayer mingas ambientales y fumigaciones focales en varios de la capital y en Areguá, Villa Elisa, Ypané, Fernando de la Mora, Capiatá, San Lorenzo, Lambaré, Mariano R. Alonso, Ñemby, Limpio, Itauguá, Luque y Guarambaré.

De todos modos, recomiendan a la ciudadanía eliminar opaichagua objeto que pueda acumular agua y servir de criaderos. Avei aconsejan utilizar repelente para actividades al aire libre y, para el interior de la casa, usar mosquiteros y telas metálicas en puertas y ventanas.

Recuerdan que el compromiso contra estas enfermedades es de todos.

Materiales para cuaresma

La convocatoria del Arzobispado para la presentación.

El departamento de Liturgia de la Arquidiócesis de Asunción, presentará los materiales litúrgicos para la cuaresma y pascua 2023, consistente en visuales, canciones, ñembo'e, ere eréa.

La presentación se hará el lunes, a las 19:00, en el salón Benedicto XVI del Seminario Metropolitano. El inicio de la cuaresma fue fijado para el 22 de febrero, con la imposición de la ceniza.

Ho'a 4 secuestradores

Detuvieron a 4 presuntos secuestradores.

BELÉN, Concepción (Ever Candia). Agentes de Antisecuestro de la policía detuvieron a 4 personas que fueron sindicados de secuestrar y torturar a un veterinario en la zona de Capitán Bado, departamento de Amambay. El procedimiento se realizó ayer a las 18:50 en el hospedaje Tajy de este distrito, ubicado en la calle Julia Miranda Cueto casi Defensores del Chaco.

Se trata de Ingrid Rojas Robles (19), Gilberto Gill Giménez (52), ambos paraguayos, y un brasilero de 43 años quien dice ser Juliano Goncalves Horst y un otro rapai de 16 años. Los mismos fueron puestos a disposición del Ministerio Público. El veterinario fue César Luís Benítez Insfrán, quien había ingresado a terapia intensiva por los golpes de tortura recibidos por sus captores, quienes lograron quitar a la familia 30.000 dólares para que lo liberen. El veterinario sigue bajo ciudado médico.

Yiyi tatácha causó choque

La conductora del auto estaba tatáre.

YATYTAY, Itapúa (Especial). Varias personas resultaron heridas tras un accidente que ocurrió anteanoche sobre la ruta PY 07, a la altura del km 47, de este distrito. En el choque estuvieron involucrados un camión cisterna y un automóvil guiado por Fanny Belén Orrego Cardozo, quien dio positivo del ka'utest, arrojando 0,444 mg/l. Los heridos fueron Alejando Ávalos Verdun, Amelia Patiño Sotelo y Nelson Molina Chamorro.

Por otra parte, el conductor del camión, Hugo Acevedo Martínez, contó a los polis que la conductora hizo una maniobra indebida y que ya no pudo evitar el ñembeti.

VÍCTIMA HE'I GUA'U QUE LE HURTARON EL AUTO

Somnilera y sus cómplices rapiñaron auto

Un hombre habría sido víctima de somnileras que tras dormir a su víctima llegaron sus cómplices, que rapiñaron el auto del arriero y se llevaron hasta el combustible.

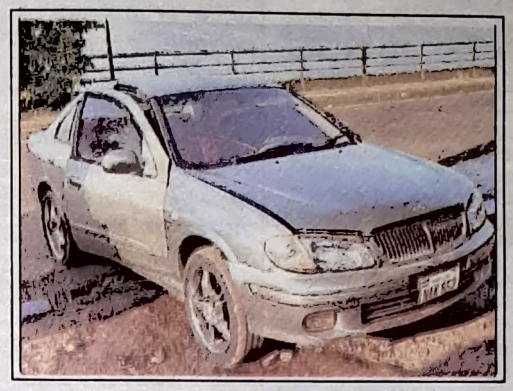

Los desconocidos rapiñaron el automóvil.

ENCARNACIÓN (Especial). Feroz escándalo oiko ayer tempranito después del hallazgo de un automóvil abandonado de la marca Nissan Modelo Bluebird Sylphym, chapa NAK 857, ayer en el Barrio Sagrada Familia. Dentro del móvil no se encontraba nadie pero tenía signos de haber sido rapiñado por completo, se llevaron hasta el combustible que tenía el tanque.

El propietario del vehículo fue identificado como, Carlos Nelson Vieira Cubilla, de 52 años quien dijo que supuestamente el auto le robaron de su casa. Sin embargo, upéi cayó en contradicciones y testigos katu ya contaron voi que el mismo ra'e estaba en compañía de una yiyi con quien estaba chupando y que luego se bajó del auto y se fue caminando, presuntamente bajo los efectos de algún "estupefaciento". Mientras eso, los cómplices de la mujer omoperõ el auto.

Se llevaron el autorradio, todo lo que había dentro del móvil

Documentos esparcidos.

Isabelino Cuevas, agente de la Comisaría 40°, explicó que la versión de la víctima se contradice con testigos. "El señor estaba con una mujer y luego se fue a su casa, estacionó frente a su casa y de ahí le hurtaron el vehículo, según contó él, pero fuentes mencionaron que llegó aquí con una mujer y luego se retiró a pie, hay una versión diferente y el dato que manejamos que fue una sonmilera", contó.

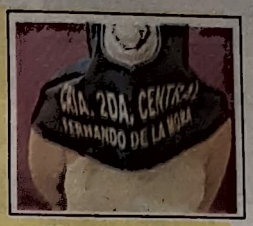

Presunta delivery

FERNANDO DE LA MORA (R.R.Barúa). Una yiyita quien presuntamente se dedica al delivery del purete, opyta detenida. Según la 2ª Central, se trata de Del Rosario Delvalle(18), su detención oiko anteanoche sobre las calle Policarpo Cañete casi Zavala Cué de esta ciudad. En poder de ella fue incautada 31,6 gramos de presunta marihuana.

Robó celular en jejopy

PRESIDENTE FRANCO (Corresponsal). Agentes de la subcomisaría 12ª detuvieron a un sujeto por un asalto callejero. De su poder se recuperó el celular robado y un kyse utilizado en el hecho. El jejopy oiko en el barrio San Lorenzo, ayer, a las 07:45. Se trata de **Derlis Núñez Ayala (24)**, quien robó un celu a **Luis Brítez Rojas (18)**.

Por culpa de motoca, yiyi ombeti por columna

SANTA RITA (Corresponsal). Ayer a las 07:30, sobre la ruta PY06, un auto de la marca Toyota, modelo Runx, al mando de **Sinthia Raquel Caballero Gómez (24)**, fue a chocar contra una columna. La conductora solo sufrió lesiones leves y fue auxiliada hasta un centro asistencial, por bomberos voluntarios de Santa Rita.

Auto de la mujer quedó chalál.

La víctima manifestó que circulaba sobre la mencionada ruta principal, con dirección norte, y al alcanzar el lugar señalado, salió repentinamente a su paso un biciclo. Al realizar una maniobra para esquivar al motoca, perdió el control de su rodado, yendo a chocar por la columna de hormigón.

El motoqueiro oguete del mapa y la mujer dio negativo a la prueba de ka'utest.

LICITACIÓN PÚBLICA NACIONAL SBE N° 144/22 "ADQUISICION DE LOS MEDICAMENTOS MONOCLONALES PARA ASEGURADOS DEL IPS – AD REFERENDUM 2023", ID N° 419.027

El identificador (ID) del llamado en el Portal de Contrataciones Públicas (www.dncp.gov.py), es el: 419.027.
FUENTE DE FINANCIAMIENTO: Fondos propios del Instituto de Previsión Social.
LUGAR: Edificio Caja Central, Constitución y Luís A. de Herrera – 1er. Piso (D.O.P.)
FECHA FINAL DE CONSULTAS Y ACLARACIONES: 08 de febrero de 2023, hasta las 10:00 horas.
FECHA TOPE DE RESPUESTAS: 13 de febrero de 2023, hasta las 15:00 horas.-
FECHA INICIO DE PROPUESTA: 15 de febrero de 2023, 08:00 horas.
FECHA FIN DE PROPUESTA: 16 de febrero de 2023, 08:00 horas.
INICIO DE LA ETAPA COMPETITIVA: 16 de febrero de 2023, desde las 08:10 horas en la Dirección de Sesión Pública. www.dncp.gov.py/sbe
FECHA DE ENTREGA FISICA: 20 de febrero de 2023, 08:45 horas
FECHA DE APERTURA FISICA: 20 de febrero de 2023, 09:00 horas
LUGAR: Edificio Caja Central, 1er. Piso. (Sala de Aperturas de la Dirección Operativa de Contrataciones)
SITIO: Constitución y Luis A. de Herrera.
Moneda de Pago: guaraní.

Asunción, 07 de febrero de 2023

ESTUDIO DE IMPACTO AMBIENTAL

La Firma **AGROPECUARIA ORO VERDE S.A.**, y su representante legal el señor **ANDRÉS ANÍBAL CANILLAS RODRÍGUEZ**, comunica a quienes pudiera interesar, que ha presentado al Ministerio del Ambiente y Desarrollo Sostenible (Mades), el Estudio de Impacto Ambiental del proyecto, **" URBANIZACIÓN - BARRIO CERRADO/LAGO ARTIFICIAL"**, elaborado por el Consultor Ambiental ADOLFO RAMÓN AQUINO ROJAS, con Reg. CTCA N° I-634, a desarrollarse en la propiedad identificada con Finca N° 14318, Padrón N° 10368, ubicada en el Distrito de Villa Hayes, Departamento de Presidente Hayes, conforme a la Ley N° 294/93 de Evaluación de Impacto Ambiental y su Decreto Reglamentario N° 453/13 y su ampliación y modificación 954/13

El Relatorio de Impacto Ambiental (Rima) correspondiente a dicho estudio, estará a disposición del público por el plazo de diez (10) días hábiles en el Ministerio del Ambiente y Desarrollo Sostenible, en general en su página web www.mades.gov.py y en las oficinas administrativas de la Dirección General de Control de la Calidad Ambiental y de los Recursos Naturales a los efectos de su revisión o consulta.

Las observaciones, comentarios y objeciones sobre el Relatorio de dicho estudio o sobre el proyecto, incluyendo los fundamentos técnicos, científicos y jurídicos que lo sustenten, deberán presentarse por escrito al Ministerio del Ambiente y Desarrollo Sostenible, sito en la Avda. Madame Lynch N° 3.500, Asunción, en horario de oficina de 7:00 a 15:30 horas, de Lunes a Viernes, en el plazo de diez (10) días hábiles, a computarse a partir del día siguiente de la última publicación.

43709 Asunción, 8 de Febrero de 2023