LOCALIZACION

GOBERNACION ALTO PARANA
Secretaría de Obras Públicas
REPUBLICA DEL PARAGUAY

Ing. Lider Jimenez
Secretario de Obras
Gobernación del Alto Paraná

GOBERNACIÓN DEL ALTO PARANÁ		
DEPARTAMENTO: SECRETARIA DE OBRAS		
DIVISION: PROYECTO Y FISCALIZACIÓN		
ESCALA 1:100	PLANO: CONSTRUCCIÓN DE SEDE PARA LA DÉCIMA REGIÓN ALTO PARANA	PLANO N° 00
AÑO 2023		

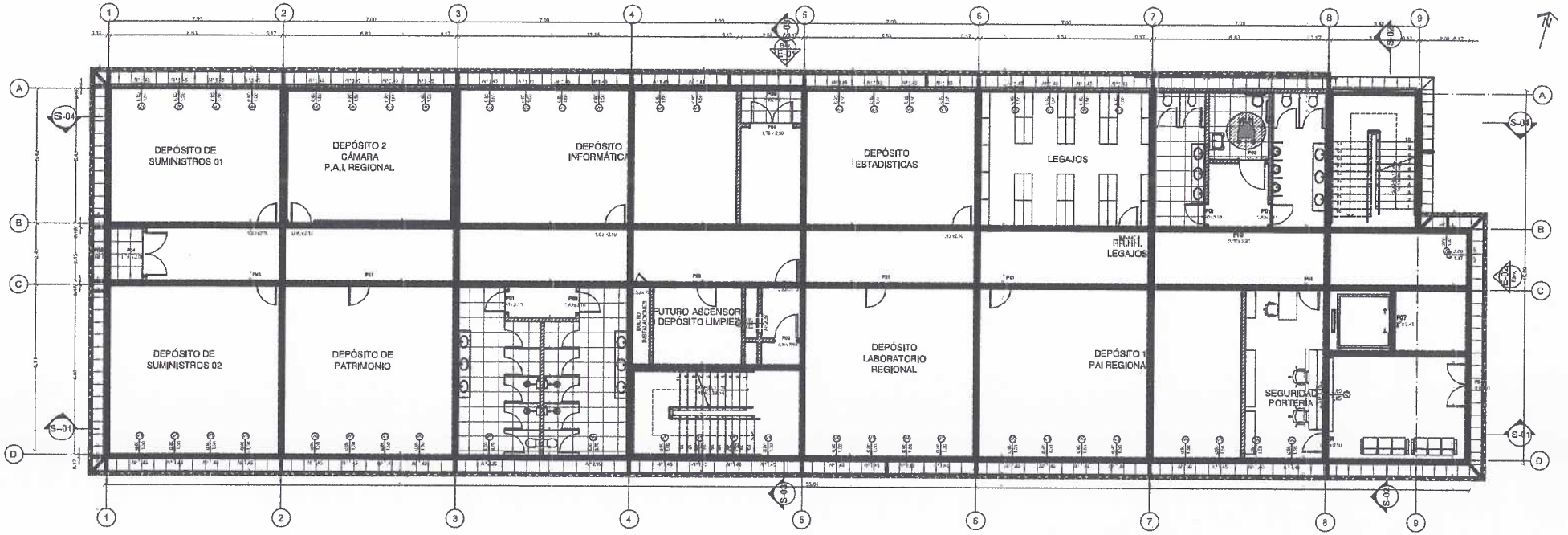

PLANTA BAJA

Ing. Lider Jimenez
Secretario de Obras
Gobernación del Alto Paraná

GOBERNACION DEL ALTO PARANA		
DEPARTAMENTO: SECRETARIA DE OBRAS		
DIVISION: PROYECTO Y FISCALIZACIÓN		
ESCALA 1:100	PLANO	PLANO Nº
AÑO 2023	CONSTRUCCIÓN DE SEDE PARA LA DÉCIMA REGIÓN ALTO PARANA	01

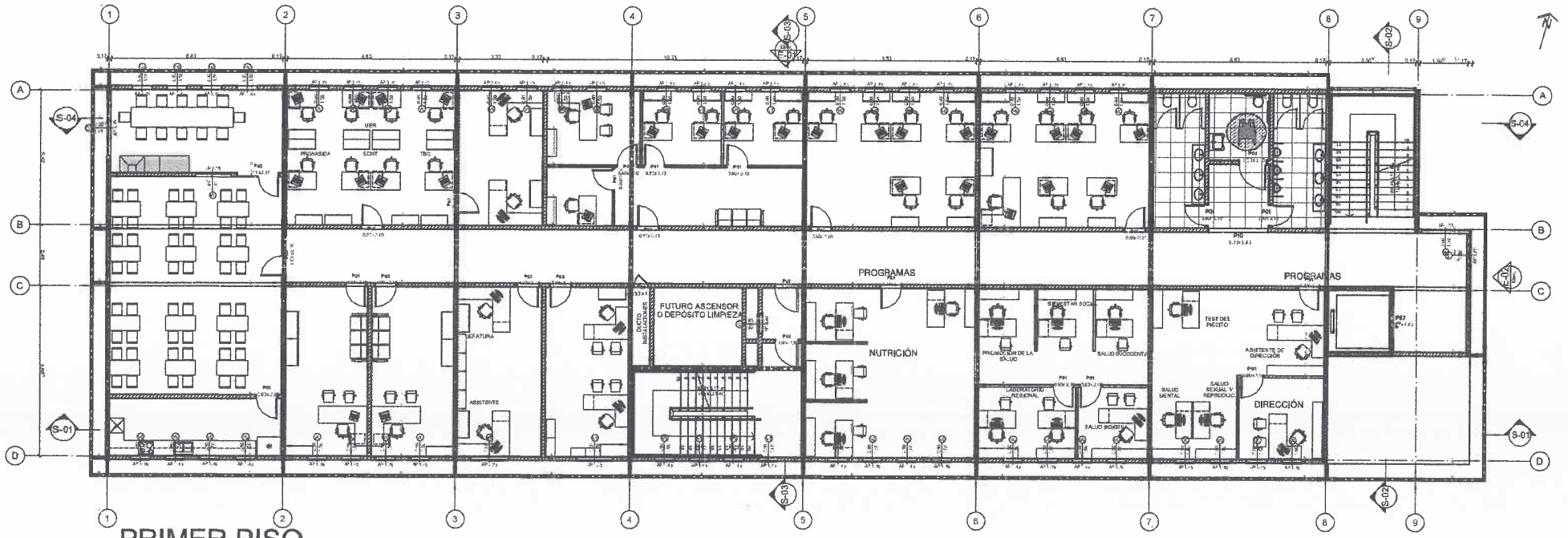

PRIMER PISO

GOBERNACION DEL ALTO PARANA		
DEPARTAMENTO: SECRETARIA DE OBRAS		
DIVISION: PROYECTO Y FISCALIZACION		
ESCALA: 1:100	PLANO: CONSTRUCCIÓN DE SEDE PARA LA DÉCIMA REGIÓN ALTO PARANA	PLANO Nº 02
AÑO: 2022		

Ing. Lider Jimenez
Secretario de Obras
Gobernación del Alto Paraná

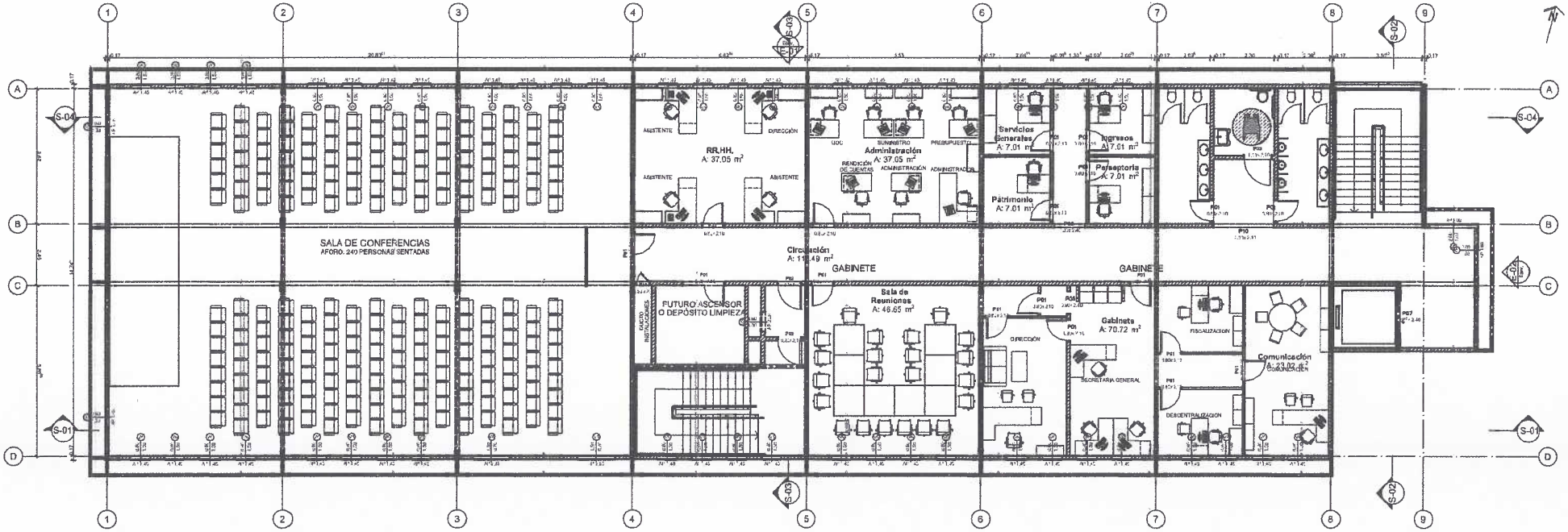

SEGUNDO PISO

GOBERNACION DEL ALTO PARANA	
DEPARTAMENTO: SECRETARIA DE OBRAS	
DIVISION: PROYECTO Y FISCALIZACIÓN	
ESCALA 1:100 / AÑO 2022 — PLANO: CONSTRUCCIÓN DE SEDE PARA LA DÉCIMA REGIÓN ALTO PARANA	PLANO Nº 03

GOBERNACIÓN ALTO PARANÁ * Secretaría de Obras * REPÚBLICA DEL PARAGUAY

Ing. Lider Jimenez
Secretario de Obras
Gobernación del Alto Paraná

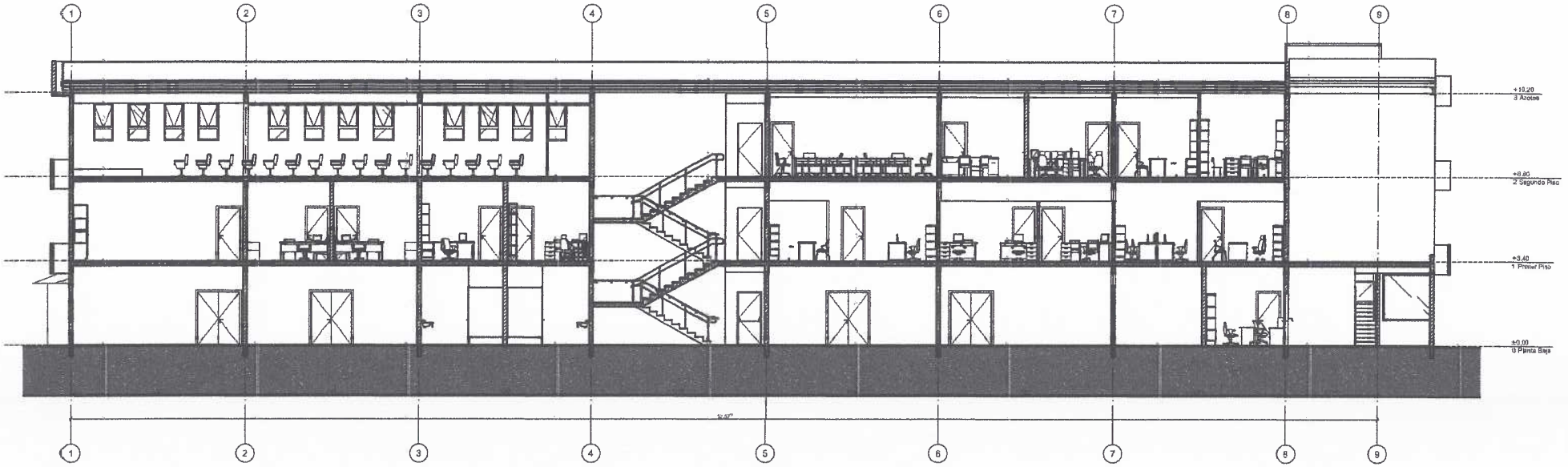

CORTE 01

GOBERNACION DEL ALTO PARANA		
DEPARTAMENTO: SECRETARIA DE OBRAS		
DIVISION: PROYECTO Y FISCALIZACIÓN		
ESCALA 1:100	PLANO: CONSTRUCCIÓN DE SEDE PARA LA DÉCIMA REGIÓN ALTO PARANA	PLANO Nº 04
AÑO 2023		

GOBERNACION DEL ALTO PARANA * SECRETARIA DE OBRAS * REPUBLICA DEL PARAGUAY

Ing. Lider Jimenez
Secretario de Obras
Gobernación del Alto Paraná

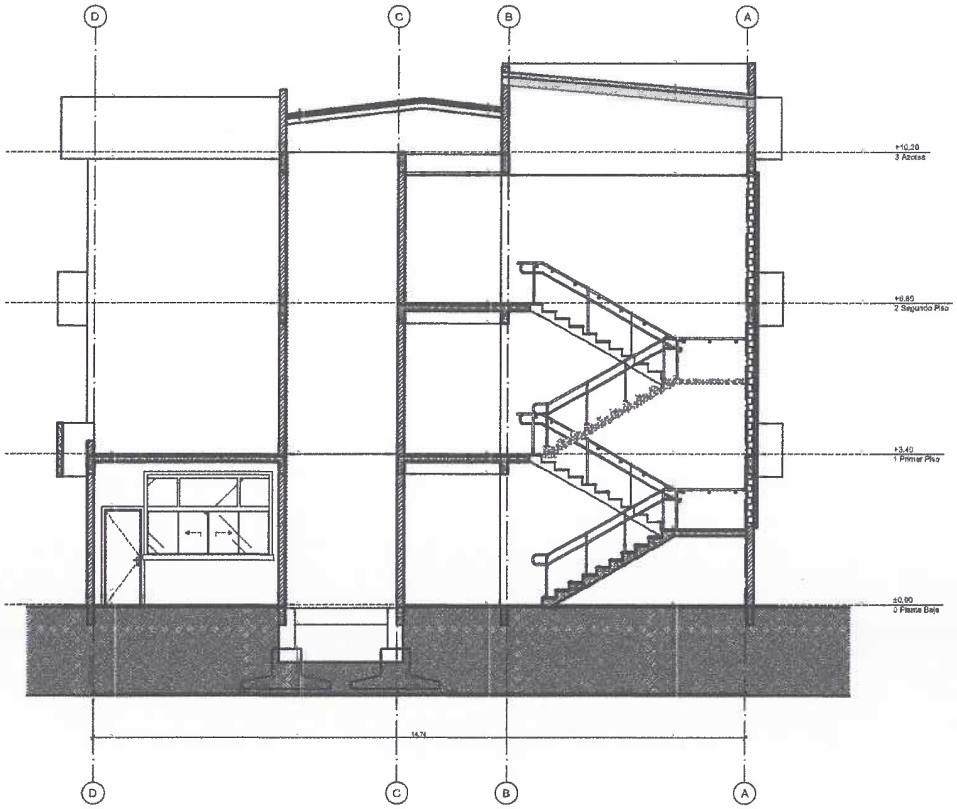

CORTE 02

Ing. Lider Jimenez
Secretario de Obras
Gobernación del Alto Paraná

GOBERNACIÓN DEL ALTO PARANA

DEPARTAMENTO: SECRETARIA DE OBRAS

DIVISION: PROYECTO Y FISCALIZACIÓN

ESCALA	PLANO	PLANO Nº
1:100	CONSTRUCCIÓN DE SEDE PARA LA DÉCIMA REGIÓN ALTO PARANA	05
AÑO 2023		

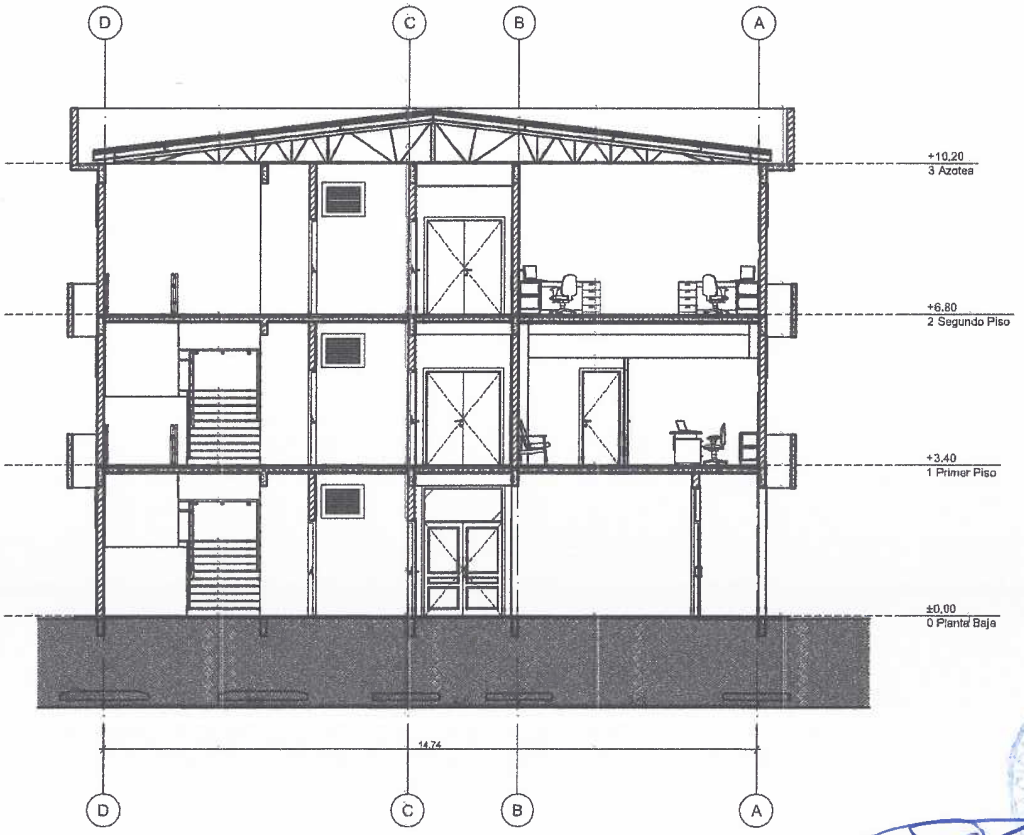

CORTE 03

Ing. Lider Jimenez
Secretario de Obras
Gobernación del Alto Paraná

GOBERNACION DEL ALTO PARANA		
DEPARTAMENTO: SECRETARIA DE OBRAS		
DIVISION: PROYECTO Y FISCALIZACIÓN		
ESCALA 1:100 / AÑO 2023	PLANO: CONSTRUCCIÓN DE SEDE PARA LA DÉCIMA REGIÓN ALTO PARANA	PLANO N° 06

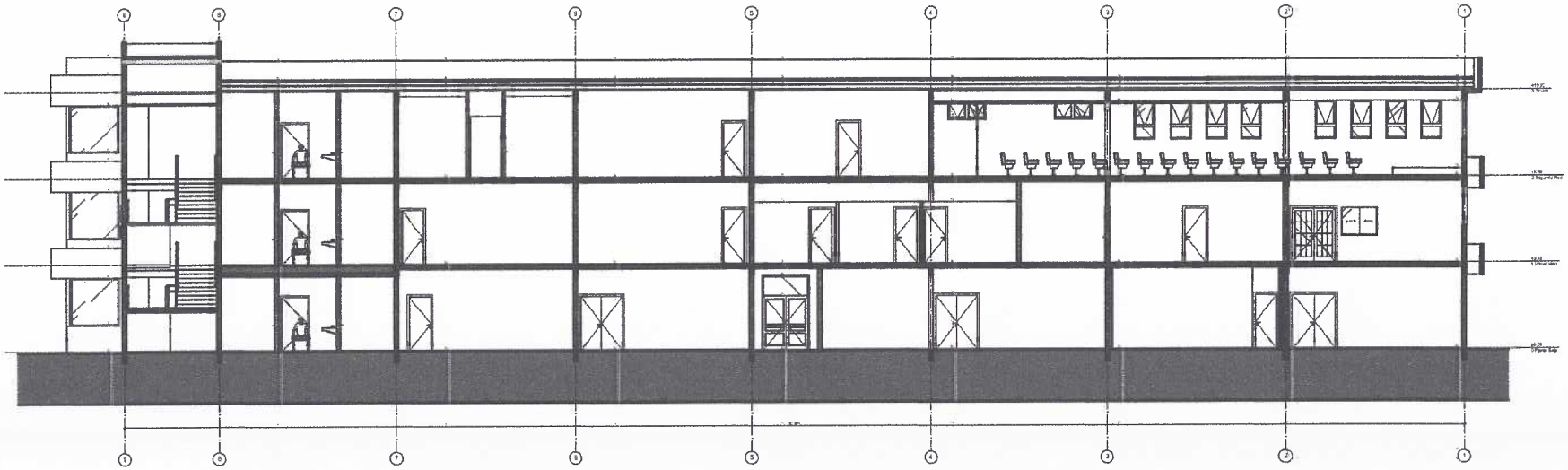

CORTE 04

GOBERNACION DEL ALTO PARANA		
DEPARTAMENTO: SECRETARIA DE OBRAS		
DIVISION: PROYECTO Y FISCALIZACIÓN		
ESCALA 1:100	PLANO: CONSTRUCCIÓN DE SEDE PARA LA DÉCIMA REGIÓN ALTO PARANA	PLANO Nº 07
AÑO: 2020		

Ing. Líder Jiménez
Secretario de Obras
Gobernación del Alto Paraná

GOBERNACION ALTO PARANA * REPUBLICA DEL PARAGUAY * Secretaria de Obras

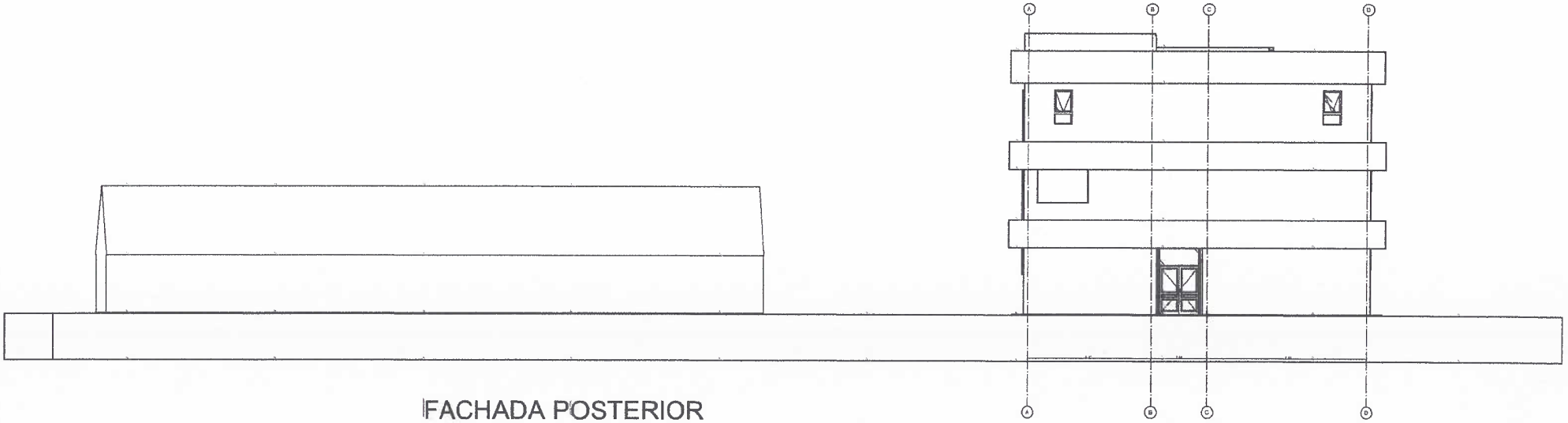

FACHADA POSTERIOR

GOBERNACION DEL ALTO PARANA		
DEPARTAMENTO: SECRETARIA DE OBRAS		
DIVISION: PROYECTO Y FISCALIZACIÓN		
ESCALA: 1:100	PLANO: CONSTRUCCIÓN DE SEDE PARA LA DÉCIMA REGIÓN ALTO PARANA	PLANO Nº: 08
AÑO: 2023		

Ing. Lider Jimenez
Secretario de Obras
Gobernación del Alto Paraná

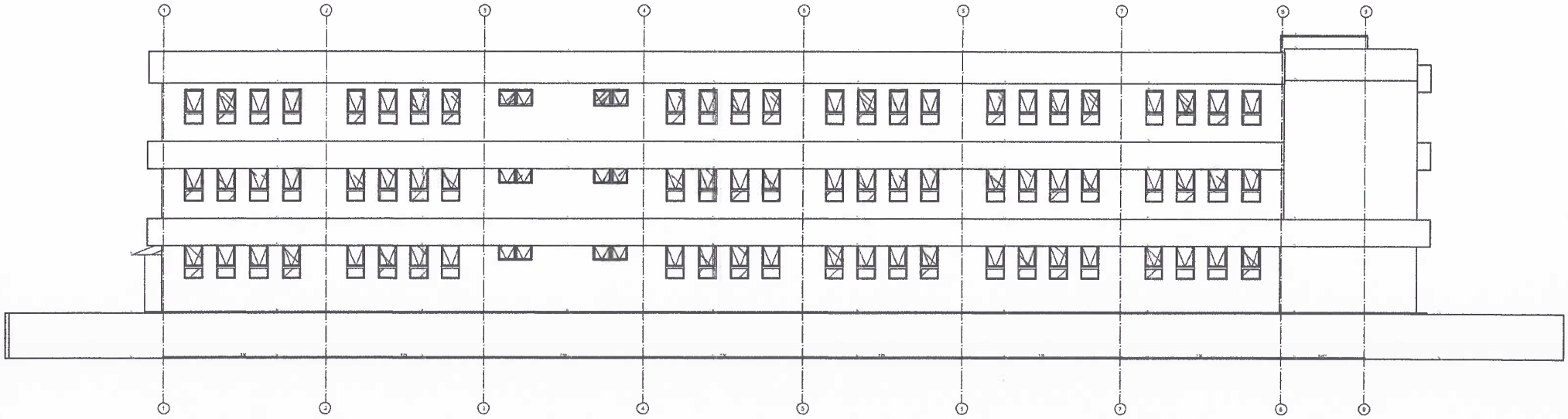

FACHADA LATERAL

GOBERNACION DEL ALTO PARANA		
DEPARTAMENTO: SECRETARIA DE OBRAS		
DIVISION: PROYECTO Y FISCALIZACIÓN		
ESCALA 1:100	PLANO: CONSTRUCCIÓN DE SEDE PARA LA DÉCIMA REGIÓN ALTO PARANA	PLANO Nº 09
AÑO 2013		

GOBERNACION ALTO PARANA ★ REPUBLICA DEL PARAGUAY ★ Secretaría de Obras

Ing. Lider Jimenez
Secretario de Obras
Gobernación del Alto Paraná

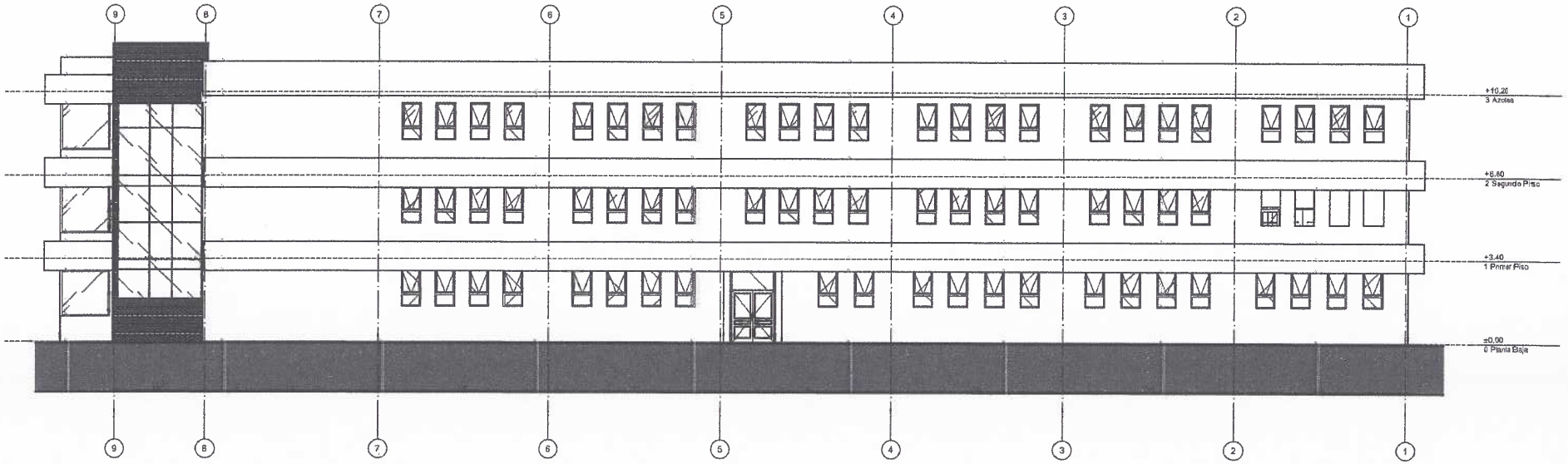

FACHADA LATERAL

GOBERNACION DEL ALTO PARANA		
DEPARTAMENTO: SECRETARIA DE OBRAS		
DIVISION: PROYECTO Y FISCALIZACIÓN		
ESCALA 1:100	PLANO: CONSTRUCCIÓN DE SEDE PARA LA DÉCIMA REGIÓN ALTO PARANA	PLANO Nº 10
AÑO 2023		

Ing. Lider Jimenez
Secretario de Obras
Gobernación del Alto Paraná

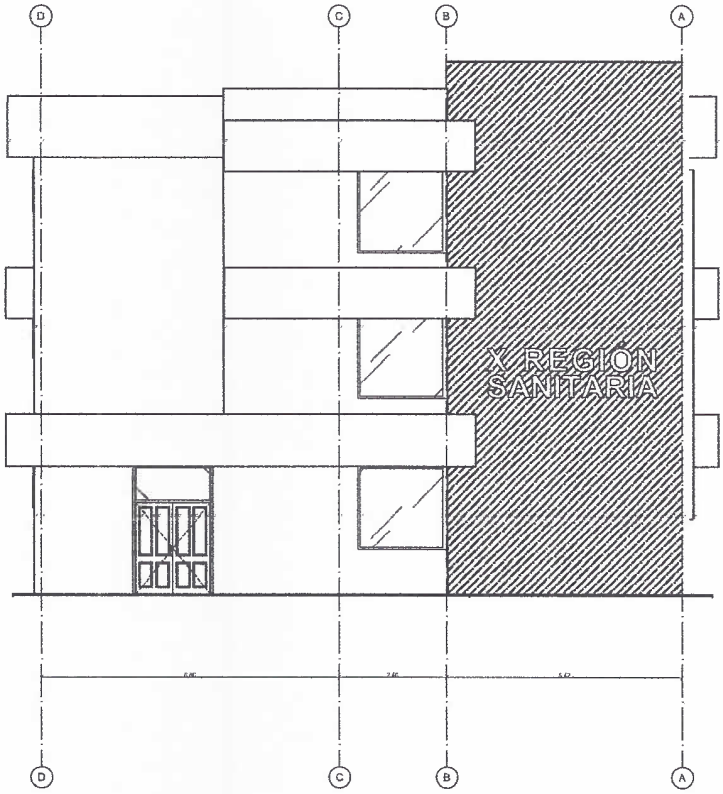

GOBERNACION DEL ALTO PARANA		
DEPARTAMENTO: SECRETARIA DE OBRAS		
DIVISION: PROYECTO Y FISCALIZACIÓN		
ESCALA 1:100	PLANO CONSTRUCCIÓN DE SEDE PARA LA DÉCIMA REGIÓN ALTO PARANA	PLANO Nº 11
AÑO 2023		

GOBERNACION ALTO PARANA * SECRETARIA DE OBRAS PUBLICAS * REPUBLICA DEL PARAGUAY

Ing. Lider Jimenez
Secretario de Obras
Gobernación del Alto Paraná