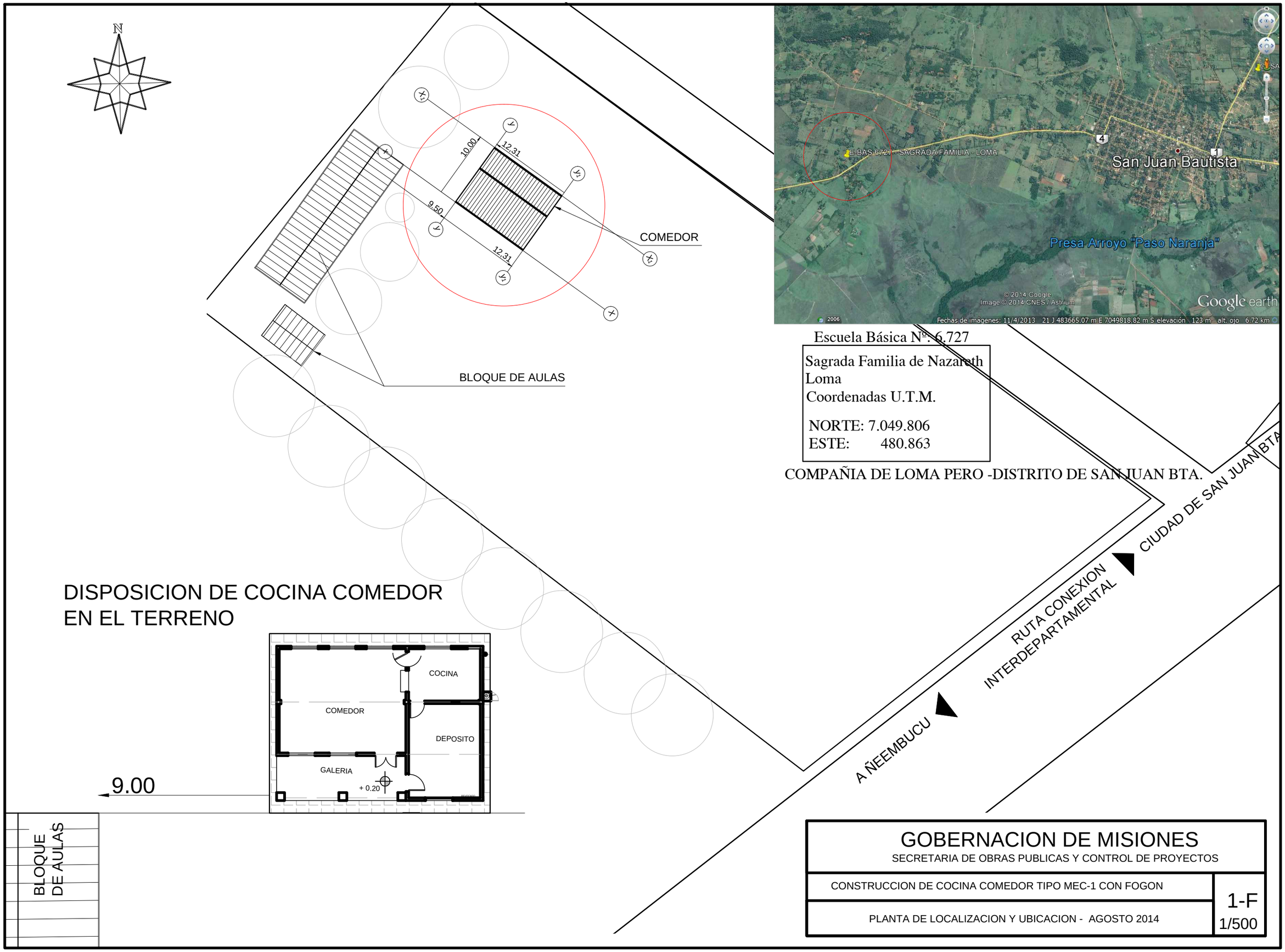
N
10.00
12.31
9.50
12.31
COMEDOR
BLOQUE DE AULAS
E-BAS-6727 - SAGRADA FAMILIA - LOMA
San Juan Bautista
Presa Arroyo "Paso Naranja"
© 2014 Google
Image © 2014 CNES / Astrium
Google earth
Fechas de imágenes: 11/4/2013 21 J 483665.07 m E 7049818.82 m S elevación 123 m alt. ojo 6.72 km
Escuela Básica Nº: 6.727
Sagrada Familia de Nazareth
Loma
Coordenadas U.T.M.
NORTE: 7.049.806
ESTE: 480.863
COMPAÑIA DE LOMA PERO -DISTRITO DE SAN JUAN BTA.
CIUDAD DE SAN JUAN BTA
RUTA CONEXION INTERDEPARTAMENTAL
A ÑEEMBUCU
DISPOSICION DE COCINA COMEDOR
EN EL TERRENO
COCINA
COMEDOR
DEPOSITO
GALERIA
+ 0.20
9.00
BLOQUE DE AULAS
GOBERNACION DE MISIONES
SECRETARIA DE OBRAS PUBLICAS Y CONTROL DE PROYECTOS
CONSTRUCCION DE COCINA COMEDOR TIPO MEC-1 CON FOGON
PLANTA DE LOCALIZACION Y UBICACION - AGOSTO 2014
1-F
1/500