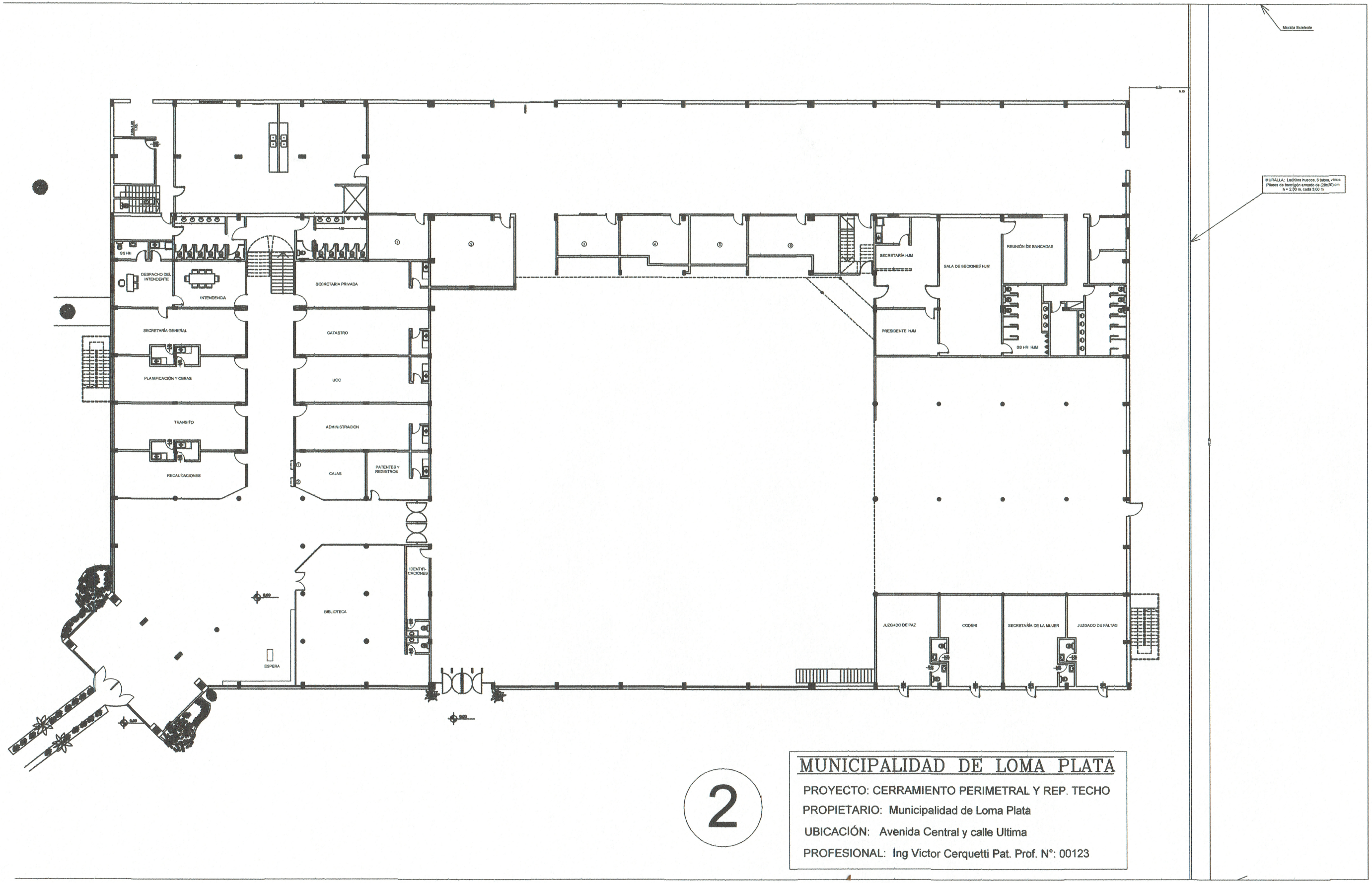
Muralla Existente
MURALLA: Ladrillos huecos, 6 tubos, vitrica
Pilares de hormigón armado de (20x20) cm
h = 2,00 m, cada 3,00 m
SS HH
DESPACHO DEL INTENDENTE
INTENDENCIA
SECRETARIA PRIVADA
SECRETARÍA GENERAL
CATASTRO
PLANIFICACIÓN Y OBRAS
UOC
TRANSITO
ADMINISTRACION
RECAUDACIONES
CAJAS
PATENTES Y REGISTROS
IDENTIFI-CACIONES
BIBLIOTECA
ESPERA
SECRETARÍA HJM
SALA DE SECIONES HJM
REUNIÓN DE BANCADAS
PRESIDENTE HJM
SS HH HJM
JUZGADO DE PAZ
CODENI
SECRETARÍA DE LA MUJER
JUZGADO DE FALTAS
2
MUNICIPALIDAD DE LOMA PLATA
PROYECTO: CERRAMIENTO PERIMETRAL Y REP. TECHO
PROPIETARIO: Municipalidad de Loma Plata
UBICACIÓN: Avenida Central y calle Ultima
PROFESIONAL: Ing Victor Cerquetti Pat. Prof. N°: 00123