OBRA : PINTURA DE LA BIBLIOTECA CENTRAL UNC

UBICACIÓN : CAMPUS UNC

FECHA : OCTUBRE/2021

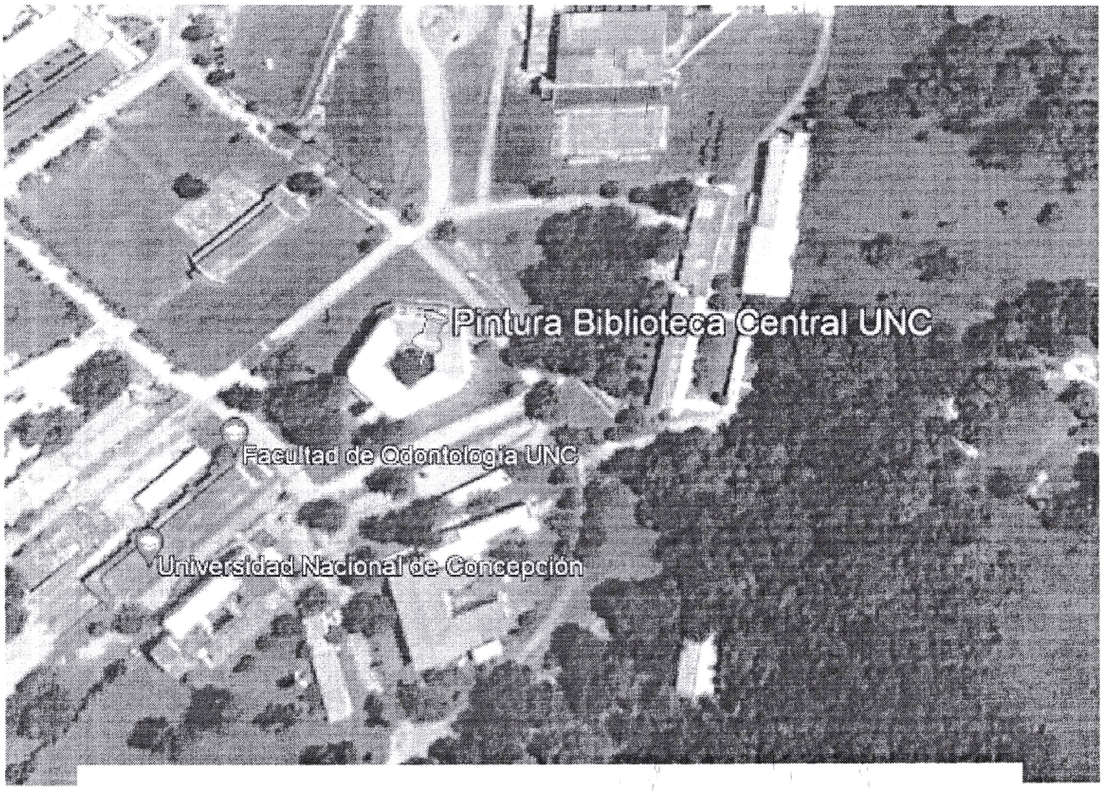

Nombre: Pintura Biblioteca Central UNC

Zona: 21 K

Coordenada Este: 457959.00 m E

Coordenada Norte: 7411162.00 m S

Universidad Nacional de Concepción
RECTORADO
Dirección de Planificación y Fiscalización de Obras
Concepción - Paraguay

Arq. Francisco Solano López Arrúa
Director de Planificación y Fiscalización de Obras
Universidad Nacional de Concepción

UNIVERSIDAD NACIONAL DE CONCEPCION
PLANO GENERAL CAMPUS UNIVERSITARIO

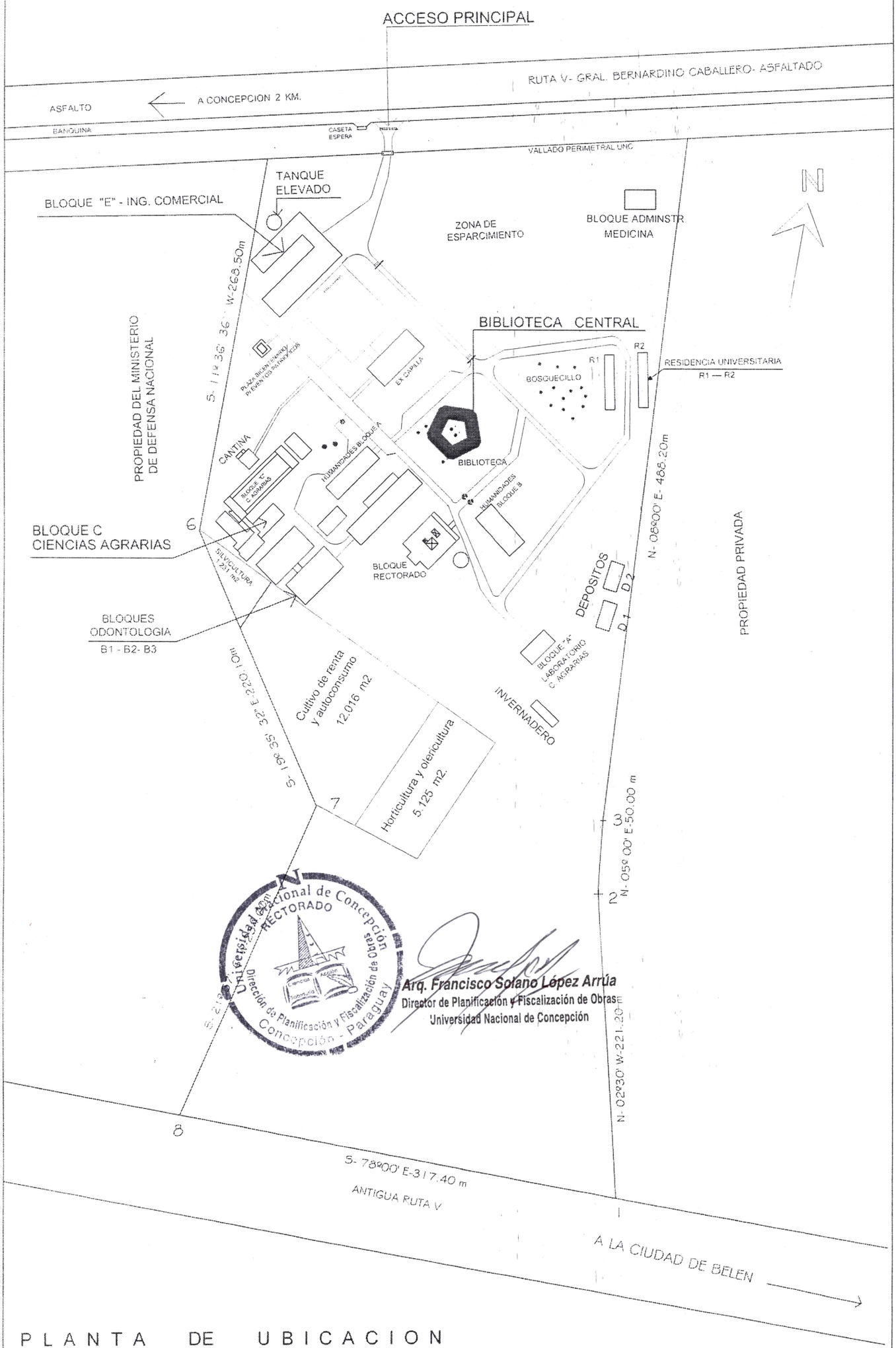

P L A N T A D E U B I C A C I O N

PINTURA DE LA BIBLIOTECA CENTRAL DE LA UNC

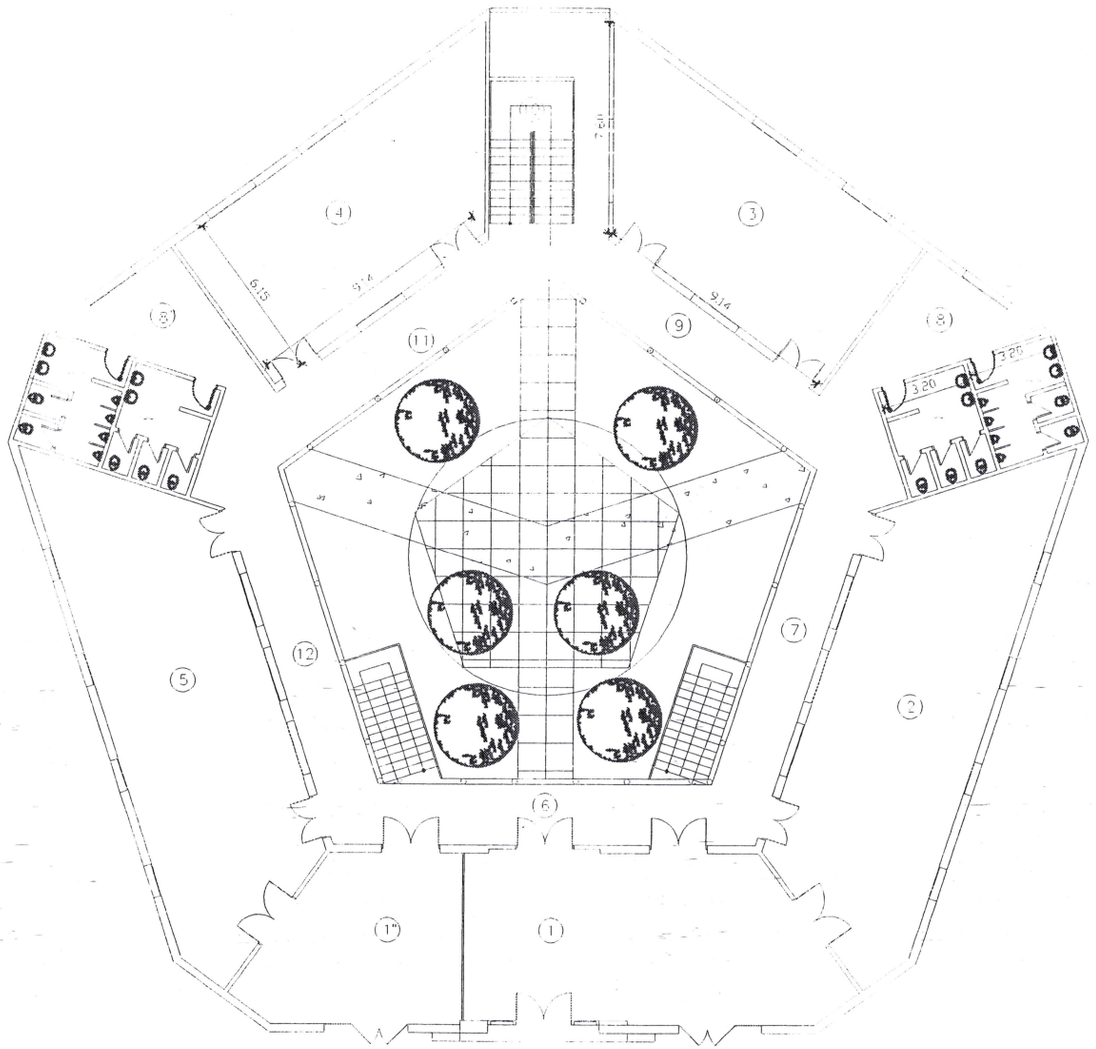

PLANTA BAJA - EDIFICIO BIBLIOTECA
ESC. 260

OBRA :	MANTENIMIENTO, REPARACIONES Y PINTURAS DE LOS EDIFICIOS RECTORADO Y EX CAPILLA
UBICACION :	RUTA PY. 5 GRA. BERNARDINO CABALLERO KM. 2
PROPIETARIO :	UNIVERSIDAD NACIONAL DE CONCEPCION
PROFESIONAL :	ARQ. FRANCISCO S. LOPEZ - DIRECTOR DIRECCION DE PLANIF. Y FIZC. DE OBRAS

Universidad Nacional de Concepción
RECTORADO
Dirección de Planificación y Fiscalización de Obras
Concepción - Paraguay

PROFESIONAL

PROPIETARIO

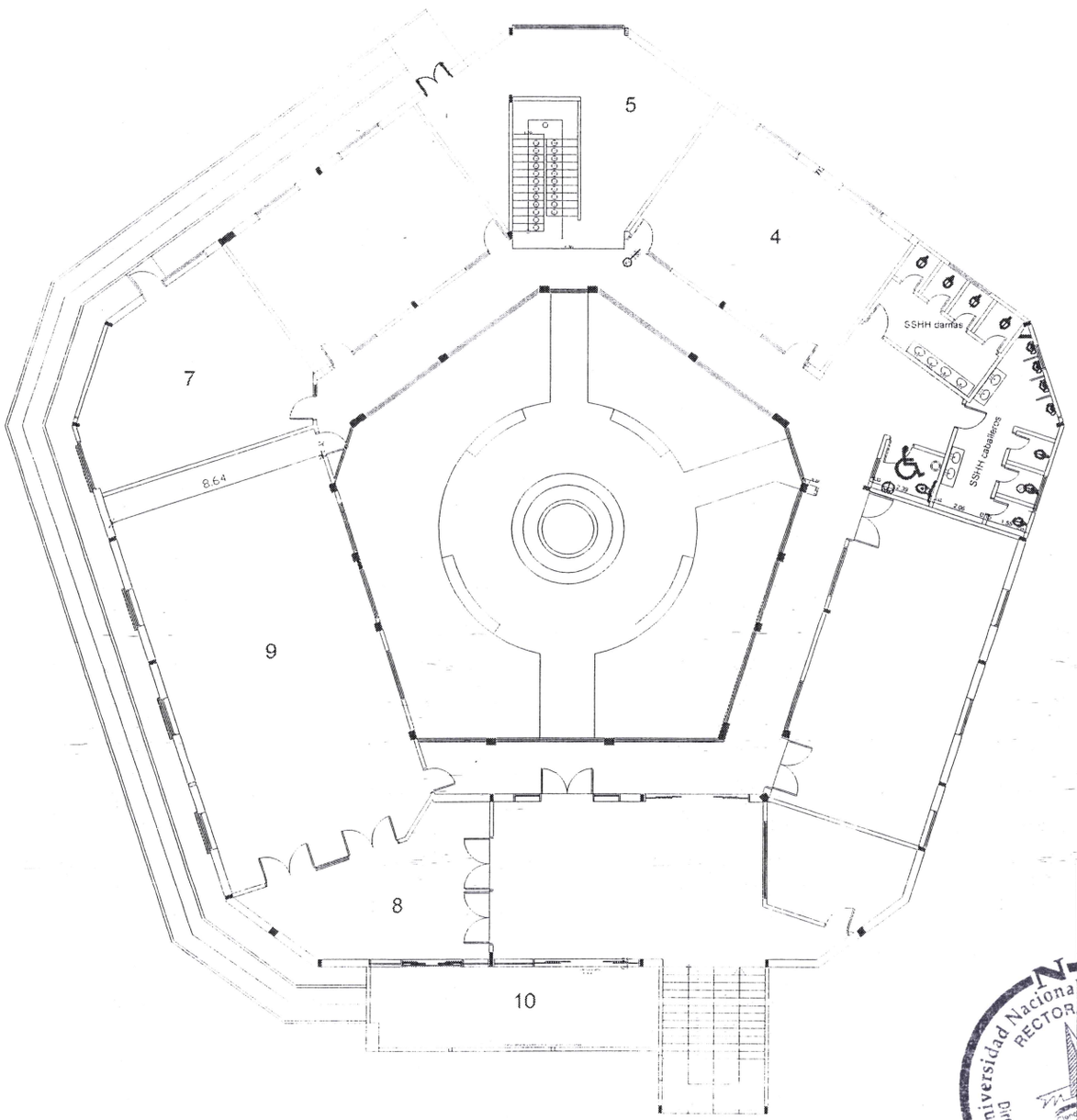

PLANTA ALTA - EDIFICIO BIBLIOTECA

ESC. 1 : 260

OBRA : PINTURA DE LA BIBLIOTECA CENTRAL DE LA UNC

UBICACION : RUTA PY. 5 GRA. BERNARDINO CABALLERO KM. 2

PROPIETARIO : UNIVERSIDAD NACIONAL DE CONCEPCION

PROFESIONAL : ARQ. FRANCISCO S. LOPEZ - DIRECTOR DIRECCION DE PLANIF Y FIZC DE OBRAS

Universidad Nacional de Concepción
RECTORADO
Dirección de Planificación y Fiscalización de Obras
Concepción - Paraguay

PROFESIONAL

PROPIETARIO