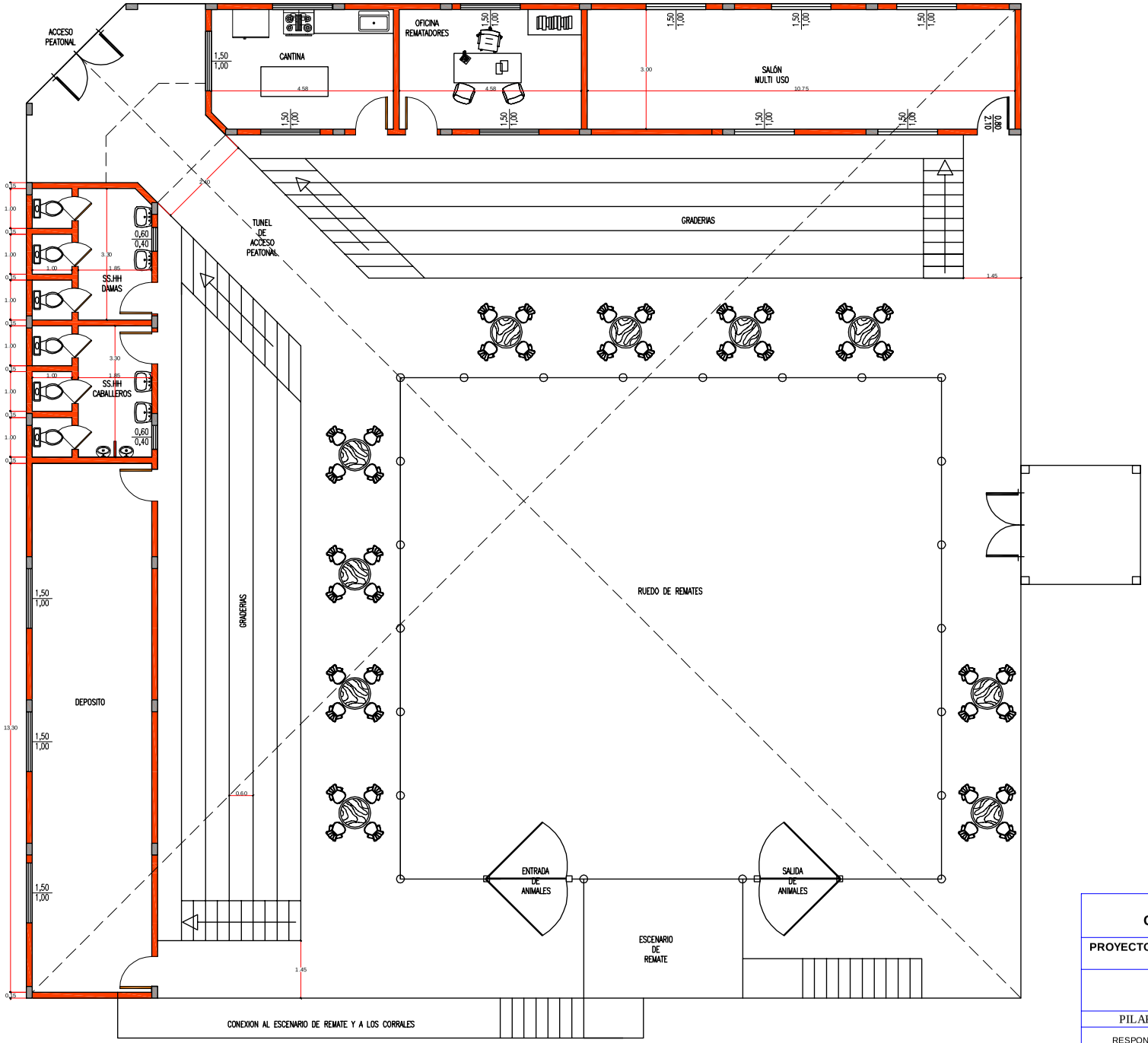

PLANTA GENERAL
Escala 1:100

GOBERNACIÓN DEL ÑEEMBUCÚ

PROYECTO DE CONSTRUCCIÓN DE RUEDO DE REMATES CON GRADERIAS Y SALONES COMERCIALES

PLANTA GENERAL

PILAR

RESPONSABLE ARQ. LUIS AYALA	Escala 1:100	CADISTA: MARIANO SAUCEDO
	SUPERFICIE A CONSTRUIR: 625m²	

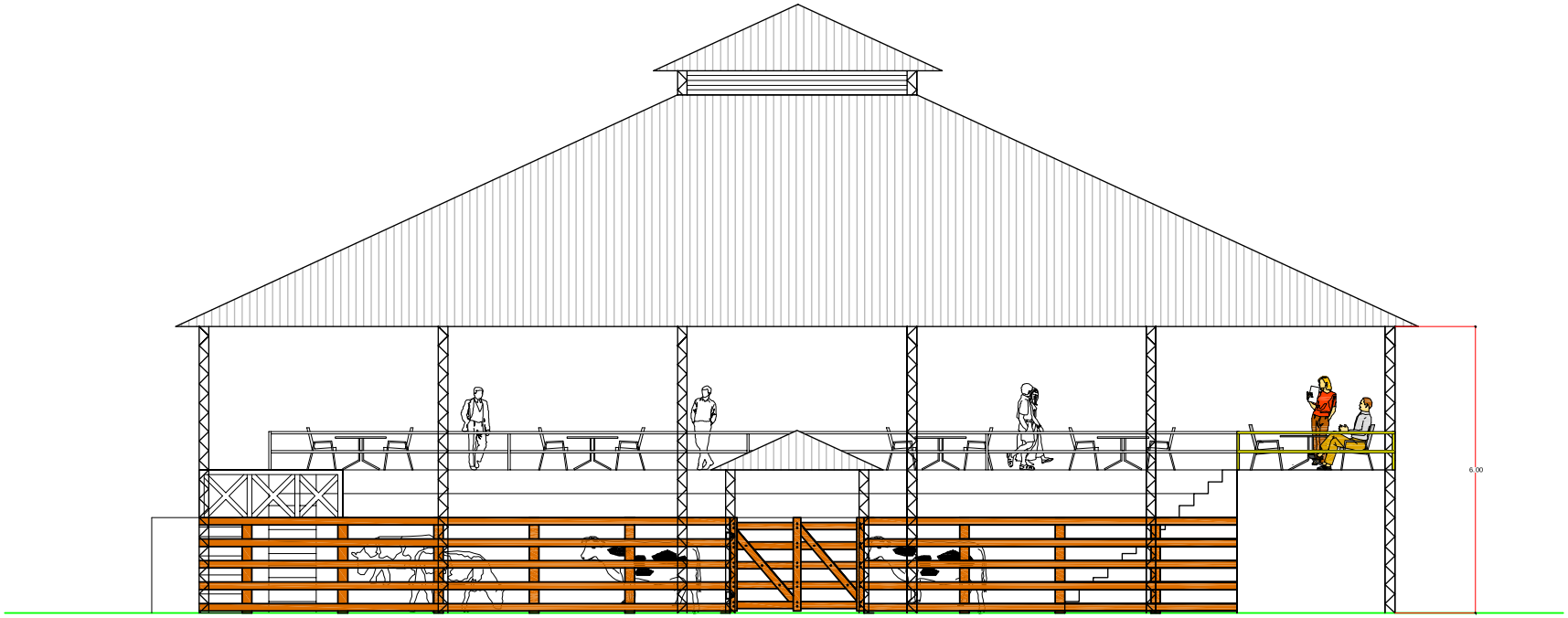

VISTA LATERAL
Escala 1:100

GOBERNACIÓN DEL ÑEEMBUCÚ

PROYECTO DE CONSTRUCCIÓN DE RUEDO DE REMATES CON GRADERIAS Y SALONES COMERCIALES

PLANTA GENERAL

PILAR

RESPONSABLE ARQ. LUIS AYALA	Escala 1:100	CADISTA: MARIANO SAUCEDO
	SUPERFICIE A CONSTRUIR: 625m²	

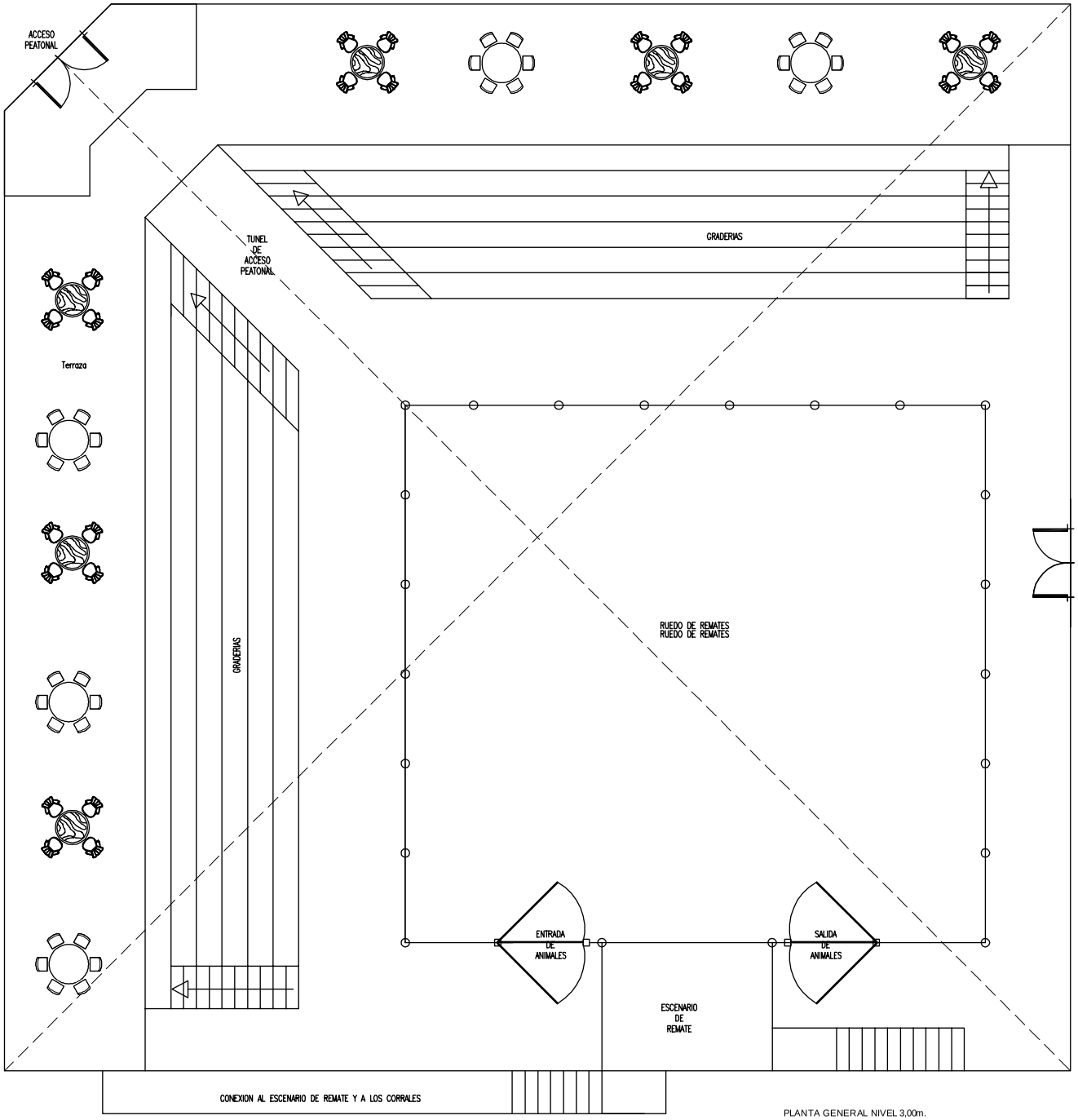

PLANTA GENERAL NIVEL 3,00m.
Escala 1:100

GOBERNACIÓN DEL ÑEEMBUCÚ

PROYECTO DE CONSTRUCCIÓN DE RUEDO DE REMATES CON GRADERIAS Y SALONES COMERCIALES

PLANTA GENERAL

PILAR

RESPONSABLE ARQ. LUIS AYALA	Escala 1:100	CADISTA: MARIANO SAUCEDO
	SUPERFICIE A CONSTRUIR: 625m²	

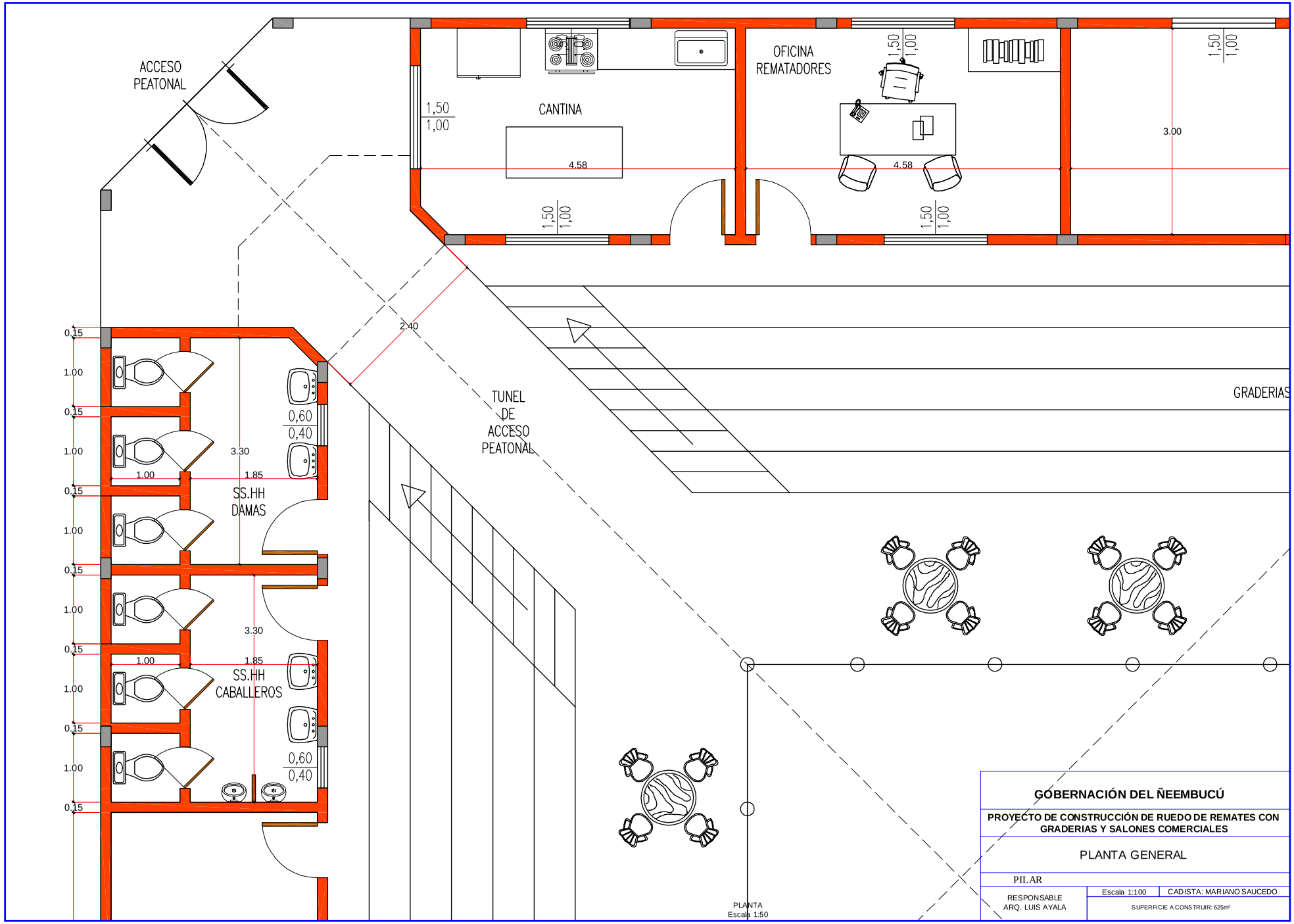
ACCESO PEATONAL
CANTINA
OFICINA REMATADORES
1,50
1,00
4.58
3.00
2.40
TUNEL DE ACCESO PEATONAL
GRADERIAS
SS.HH DAMAS
SS.HH CABALLEROS
3.30
1.85
0,60
0,40
0.15
PLANTA
Escala 1:50
GOBERNACIÓN DEL ÑEEMBUCÚ
PROYECTO DE CONSTRUCCIÓN DE RUEDO DE REMATES CON GRADERIAS Y SALONES COMERCIALES
PLANTA GENERAL
PILAR
RESPONSABLE
ARQ. LUIS AYALA
Escala 1:100
CADISTA: MARIANO SAUCEDO
SUPERFICIE A CONSTRUIR: 625m²