MUNICIPALIDAD
DE
YATYTAY - ITAPÚA

INSTITUTO DE FORMACIÓN DOCENTE YATYTAY.

CONSTRUCCIÓN DE PAVIMENTO TIPO EMPEDRADO CON CORDÓN CUNETA.

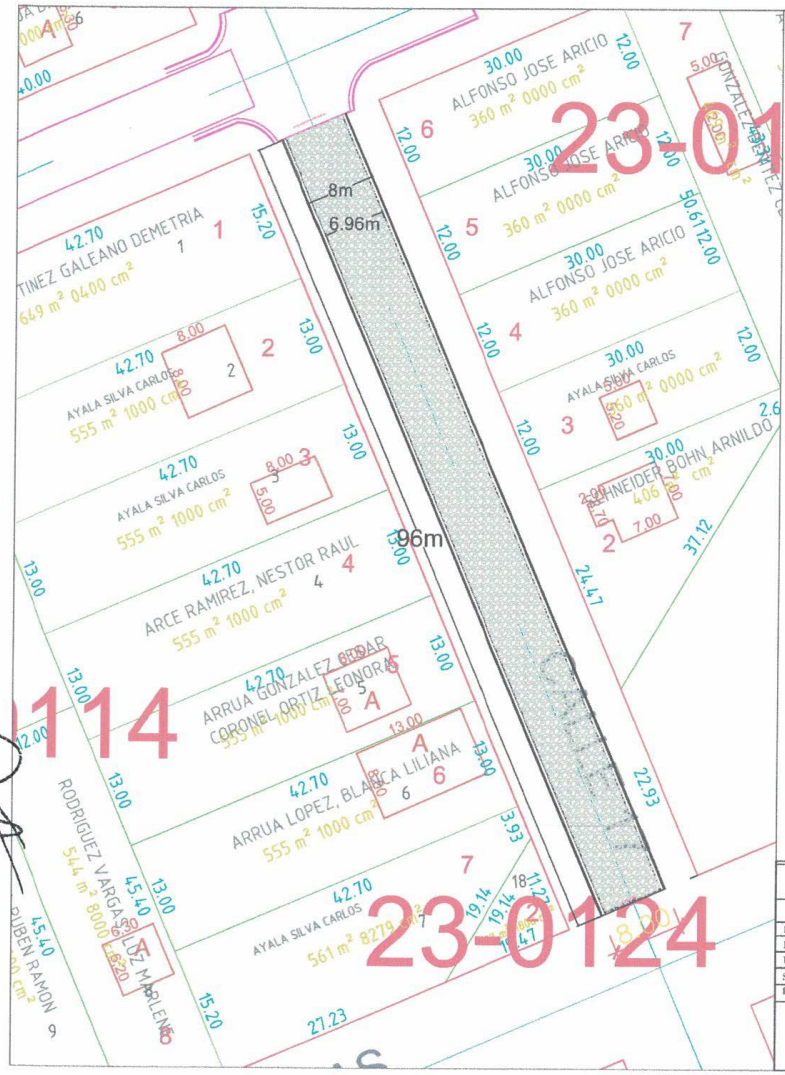

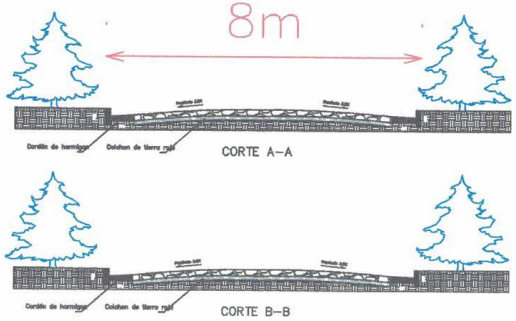

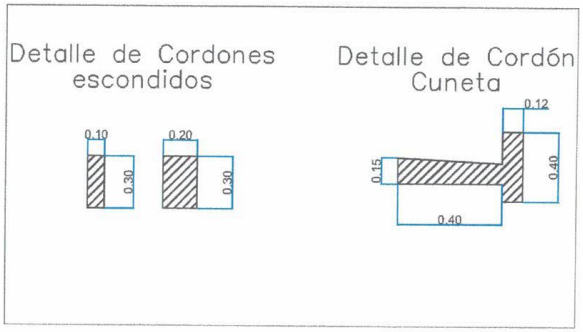

MUNICIPALIDAD DE YATYTAY

GOBIERNO MUNICIPAL 2021-2025

CONSTRUCCION DE PAVIMENTO TIPO EMPEDRADO CON CORDON CUNETA

INTENDENTE MUNICIPAL: DR. CHRISTIAN RODRIGUEZ		
PROFESIONAL: ARQ. HECTOR FERNANADEZ	REG. NRO 2.115	
UBICACION : YATYTAY KM 16		
SUPERFICIE A CONSTRUIR: 768,00 M2		
DESCRIPCION: PLANTA GENERAL	FECHA : ENERO'2022	LAMINA NRO: 2

Arq. Héctor Fernández Colmán
Reg. Prof. M.O.P.C. N° 2.115