INSTITUTO DE PREVISIÓN SOCIAL

TETÃ REKUÁI GOBIERNO NACIONAL
Jajepo ñande rapere ko aja guive
Construyendo el futuro hoy

paraguay

LICITACIÓN PÚBLICA NACIONAL SBE N° 24/18 "CONTRATACION DE SERVICIOS PARA LA PROVISION E INSTALACION DE PLATA GENERADORA DE OXIGENO PSA PARA HOSPITALES REGIONALES DEL IPS"

ADENDA N° 8

Asunción, 27 de Julio de 2018.

AL OFERENTE:

Con relación a la **LICITACIÓN PÚBLICA NACIONAL SBE N° 24/18 "CONTRATACION DE SERVICIOS PARA LA PROVISION E INSTALACION DE PLATA GENERADORA DE OXIGENO PSA PARA HOSPITALES REGIONALES DEL IPS"-, ID: 339.725**, informamos que se realizan los siguientes cambios en el Pliego de Bases y Condiciones:

1- **EN LA SECCIÓN III SUMINISTROS REQUERIDOS, ESPECIFICACIONES TÉCNICAS, LOTE 1, LOTE 2, LOTE 3, LOTE 4 y LOTE 5:**

Donde dice:
Pureza de Oxígeno: 95% ± 1 (La alarma deberá ser regulada a 95% +/- 1%)

Debe decir:
Pureza de Oxígeno: 93% ± 3

2- **EN LA SECCIÓN III SUMINISTROS REQUERIDOS, ESPECIFICACIONES TÉCNICAS, LOTE 1 "PROVISIÓN INSTALACIÓN DE PLANTA GENERADORA DE OXIGENO PARA EL HOSPITAL REGIONAL DE ENCARNACIÓN IPS", GENERALIDADES, se agrega el siguiente texto:**

El lugar de instalación de la Planta generadora de Oxigeno será realizada según la siguiente imagen Satelital, cada oferente deberá realizar su oferta en base a las características impuestas en el PBC, La línea trifásica de media tensión se encuentra a una distancia de 40 metros del lugar indicado, el oferente deberá instalar el transformador correspondiente según las indicaciones del fabricante del equipo que oferta, respetando todos los reglamentos de la Ande.-

INSTITUTO DE PREVISION SOCIAL
Blas Roberto Nuñez
JEFE DE SECCIÓN GESTION DE OFERTAS
DIRECCIÓN OPERATIVA DE CONTRATACIONES

INSTITUTO DE PREVISION SOCIAL
Abog. Jaime Joel Caballero
JEFE DE DEPARTAMENTO DE LICITACIONES
DIRECCIÓN OPERATIVA DE CONTRATACIONES

3- **EN LA SECCIÓN III SUMINISTROS REQUERIDOS, ESPECIFICACIONES TÉCNICAS, LOTE 1, ÍTEM 7: PROVISIÓN, INSTALACIÓN Y PUESTA A PUNTO DE GENERADOR ELÉCTRICO Y TRANSFORMADOR ELÉCTRICO – GENERADOR ELECTRICO, QUEDA DE LA SIGUIENTE MANERA:**

Generador Eléctrico
Marca: _____
Potencia: _____
Procedencia: _____
Motor: Enfriado por aire, 4 tiempos. A 3600RPM o 1500 RPM, Rejilla de protección en las partes móviles, con cabina insonorizada.-
Gobernación mecánica, inyección directa.
Generador: Acoplado directamente al motor Alternador sin escobillas para fácil mantenimiento
El Generador debe contar con silenciador tipo industrial encendido manual y automático. Baterías de 12 V DC con sus respectivos cables y con Tanque para combustible
Control totalmente automatizado por PLC con Señalización de temperatura del motor nivel de Combustible y contador horas trabajadas, Contactos estandarizados. El generador debe contar con tablero de totalmente automatizado, para que en caso de cortes eléctricos el generador abastezca de corriente eléctrica suficiente a la planta generadora de Oxigeno. La potencia del generador Eléctrico debe alimentar plenamente a las dos plantas con todos sus componentes Deben estar fabricados con al menos una de las siguientes normas de calidad CE, ISO, INTN, o Normas del Mercosur.- el mismo debe estar instalado según las normativas vigentes de la ANDE.-

4- **EN LA SECCIÓN III SUMINISTROS REQUERIDOS, ESPECIFICACIONES TÉCNICAS, LOTE 2 "PROVISIÓN E INSTALACIÓN DE PLANTA GENERADORA DE OXIGENO PSA PARA EL HOSPITAL REGIONAL DE PEDRO JUAN CABALLERO DEL IPS", GENERALIDADES, se agrega el siguiente texto:**

El lugar de instalación de la Planta generadora de Oxigeno será realizada según la siguiente imagen Satelital, cada oferente deberá realizar su oferta en base a las características impuestas en el PBC, La línea trifásica de media tensión se encuentra a una distancia de 10 metros del lugar indicado. El oferente deberá instalar el transformador correspondiente según las indicaciones del fabricante del equipo que oferta, respetando todos los reglamentos de la Ande.-

INSTITUTO DE PREVISION SOCIAL
Blás Roberto Núñez
JEFE DE SECCION GESTION DE OFERTAS
DIRECCIÓN OPERATIVA DE CONTRATACIONES

INSTITUTO DE PREVISION SOCIAL
Abog. Jaime Joel Caballero
JEFE DE DEPARTAMENTO DE LICITACIONES
DIRECCIÓN OPERATIVA DE CONTRATACIONES

5- **EN LA SECCIÓN III SUMINISTROS REQUERIDOS, ESPECIFICACIONES TÉCNICAS, LOTE 2, ÍTEM 7: PROVISIÓN, INSTALACIÓN Y PUESTA A PUNTO DE GENERADOR ELÉCTRICO Y TRANSFORMADOR ELÉCTRICO, – GENERADOR ELECTRICO, QUEDA DE LA SIGUIENTE MANERA:**

Generador Eléctrico
Marca: _____
Potencia: _____
Procedencia: _____
Motor: Enfriado por aire, 4 tiempos. A 3600RPM o 1500 RPM, Rejilla de protección en las partes móviles, con cabina insonorizada.-
Gobernación mecánica, inyección directa.
Generador: Acoplado directamente al motor Alternador sin escobillas para fácil mantenimiento
El Generador debe contar con silenciador tipo industrial encendido manual y automático. Baterías de 12 V DC con sus respectivos cables y con Tanque para combustible
Control totalmente automatizado por PLC con Señalización de temperatura del motor nivel de Combustible y contador horas trabajadas, Contactos estandarizados. El generador debe contar con tablero de totalmente automatizado, para que en caso de cortes eléctricos el generador abastezca de corriente eléctrica suficiente a la planta generadora de Oxigeno. La potencia del generador Eléctrico debe alimentar plenamente a las dos plantas con todos sus componentes Deben estar fabricados con al menos una de las siguientes normas de calidad CE, ISO, INTN, o Normas del Mercosur.- el mismo debe estar instalado según las normativas vigentes de la ANDE.-

6- **EN LA SECCIÓN III SUMINISTROS REQUERIDOS, ESPECIFICACIONES TÉCNICAS, LOTE 3 "PROVISIÓN E INSTALACIÓN DE PLANTA GENERADORA DE OXIGENO PSA PARA EL HOSPITAL REGIONAL DE CORONEL OVIEDO DEL IPS", GENERALIDADES, se agrega el siguiente texto:**

El lugar de instalación de la Planta generadora de Oxigeno será realizada según la siguiente imagen Satelital, cada oferente deberá realizar su oferta en base a las características impuestas en el PBC, La línea trifásica de media tensión se encuentra a una distancia de 60 metros del lugar indicado. El oferente deberá instalar el transformador correspondiente según las indicaciones del fabricante del equipo que oferta, respetando todos los reglamentos de la Ande.-

INSTITUTO DE PREVISION SOCIAL
Blás Roberto Núñez
JEFE DE SECCION GESTION DE OFERTAS
DIRECCIÓN OPERATIVA DE CONTRATACIONES

INSTITUTO DE PREVISION SOCIAL
Abog. Jaime Joel Caballero
JEFE DE DEPARTAMENTO DE LICITACIONES
DIRECCIÓN OPERATIVA DE CONTRATACIONES

7- **EN LA SECCIÓN III SUMINISTROS REQUERIDOS, ESPECIFICACIONES TÉCNICAS, LOTE 3, ÍTEM 7: PROVISIÓN, INSTALACIÓN Y PUESTA A PUNTO DE GENERADOR ELÉCTRICO Y TRANSFORMADOR ELÉCTRICO, – GENERADOR ELECTTRICO, QUEDA DE LA SIGUIENTE MANERA:**

Generador Eléctrico
Marca: _____
Potencia: _____
Procedencia: _____
Motor: Enfriado por aire, 4 tiempos. A 3600RPM o 1500 RPM, Rejilla de protección en las partes móviles, con cabina insonorizada.-
Gobernación mecánica, inyección directa.
Generador: Acoplado directamente al motor Alternador sin escobillas para fácil mantenimiento
El Generador debe contar con silenciador tipo industrial encendido manual y automático. Baterías de 12 V DC con sus respectivos cables y con Tanque para combustible
Control totalmente automatizado por PLC con Señalización de temperatura del motor nivel de Combustible y contador horas trabajadas, Contactos estandarizados. El generador debe contar con tablero de totalmente automatizado, para que en caso de cortes eléctricos el generador abastezca de corriente eléctrica suficiente a la planta generadora de Oxigeno. La potencia del generador Eléctrico debe alimentar plenamente a las dos plantas con todos sus componentes Deben estar fabricados con al menos una de las siguientes normas de calidad CE, ISO, INTN, o Normas del Mercosur.- el mismo debe estar instalado según las normativas vigentes de la ANDE.-

8- **EN LA SECCIÓN III SUMINISTROS REQUERIDOS, ESPECIFICACIONES TÉCNICAS, LOTE 4 "PROVISIÓN E INSTALACIÓN DE PLANTA GENERADORA DE OXIGENO PSA PARA EL HOSPITAL INGAVI DEL IPS", GENERALIDADES, se agrega el siguiente texto:**

El lugar de instalación de la Planta generadora de Oxigeno será realizada según la siguiente imagen Satelital, cada oferente deberá realizar su oferta en base a las características impuestas en el PBC, La línea trifásica de media tensión se encuentra a una distancia de 30 metros del lugar indicado. El oferente deberá instalar el transformador correspondiente según las indicaciones del fabricante del equipo que oferta, respetando todos los reglamentos de la Ande.-

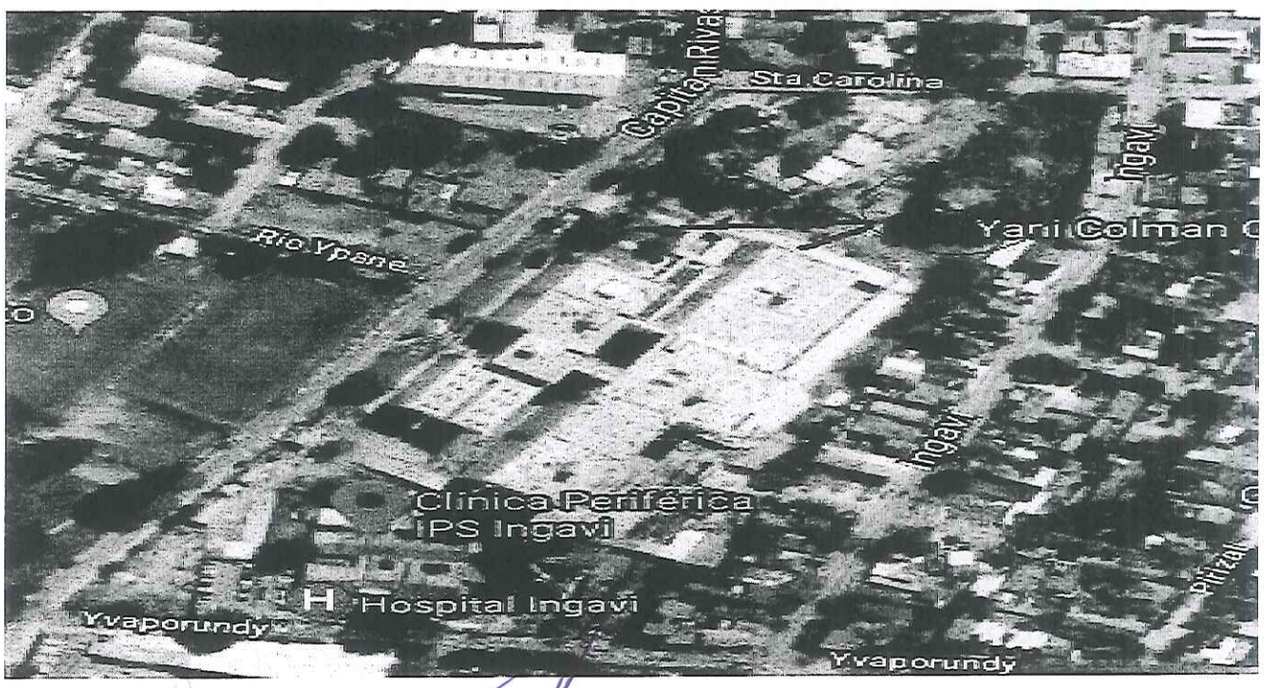

INSTITUTO DE PREVISIÓN SOCIAL
Blás Roberto Núñez
JEFE DE SECCIÓN GESTIÓN DE OFERTAS
DIRECCIÓN OPERATIVA DE CONTRATACIONES

INSTITUTO DE PREVISIÓN SOCIAL
Abog. Jaime Joel Caballero
JEFE DE DEPARTAMENTO DE LICITACIONES
DIRECCIÓN OPERATIVA DE CONTRATACIONES

9- **EN LA SECCIÓN III SUMINISTROS REQUERIDOS, ESPECIFICACIONES TÉCNICAS, LOTE 4, ÍTEM 8: PROVISIÓN, INSTALACIÓN Y PUESTA A PUNTO DE GENERADOR ELÉCTRICO Y TRANSFORMADOR ELÉCTRICO, – GENERADOR ELECTTRICO, QUEDA DE LA SIGUIENTE MANERA:**

Generador Eléctrico
Marca: _____
Potencia: _____
Procedencia: _____
Motor: Enfriado por aire, 4 tiempos. A 3600RPM o 1500 RPM, Rejilla de protección en las partes móviles, con cabina insonorizada.-
Gobernación mecánica, inyección directa.
Generador: Acoplado directamente al motor Alternador sin escobillas para fácil mantenimiento
El Generador debe contar con silenciador tipo industrial encendido manual y automático. Baterías de 12 V DC con sus respectivos cables y con Tanque para combustible
Control totalmente automatizado por PLC con Señalización de temperatura del motor nivel de Combustible y contador horas trabajadas, Contactos estandarizados. El generador debe contar con tablero de totalmente automatizado, para que en caso de cortes eléctricos el generador abastezca de corriente eléctrica suficiente a la planta generadora de Oxigeno. La potencia del generador Eléctrico debe alimentar plenamente a las dos plantas con todos sus componentes Deben estar fabricados con al menos una de las siguientes normas de calidad CE, ISO, INTN, o Normas del Mercosur.- el mismo debe estar instalado según las normativas vigentes de la ANDE.-

10- **EN LA SECCIÓN III SUMINISTROS REQUERIDOS, ESPECIFICACIONES TÉCNICAS, LOTE 5 "PROVISIÓN E INSTALACIÓN DE PLANTA GENERADORA DE OXIGENO PSA PARA EL HOSPITAL REGIONAL DE CIUDAD DEL ESTE", GENERALIDADES, se agrega el siguiente texto:**

El lugar de instalación de la Planta generadora de Oxigeno será realizada según la siguiente imagen Satelital, cada oferente deberá realizar su oferta en base a las características impuestas en el PBC, La línea trifásica de media tensión se encuentra a una distancia de 45 metros del lugar indicado. El oferente deberá instalar el transformador correspondiente según las indicaciones del fabricante del equipo que oferta, respetando todos los reglamentos de la Ande.-

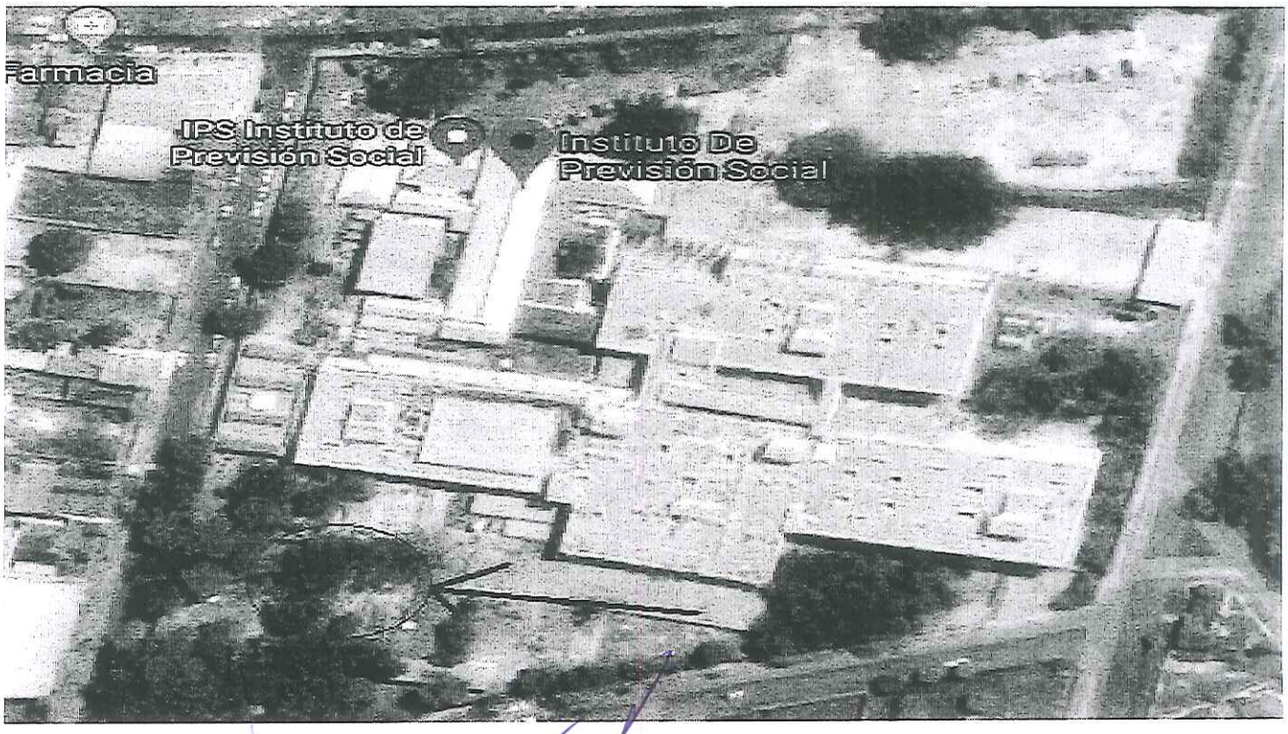

INSTITUTO DE PREVISIÓN SOCIAL
Blás Roberto Núñez
JEFE DE SECCIÓN GESTIÓN DE OFERTAS
DIRECCIÓN OPERATIVA DE CONTRATACIONES

INSTITUTO DE PREVISIÓN SOCIAL
Abog. Jaime Joel Caballero
JEFE DE DEPARTAMENTO DE LICITACIONES
DIRECCIÓN OPERATIVA DE CONTRATACIONES

11- <u>EN LA SECCIÓN III SUMINISTROS REQUERIDOS, ESPECIFICACIONES TÉCNICAS, LOTE 5, ÍTEM 8: PROVISIÓN, INSTALACIÓN Y PUESTA A PUNTO DE GENERADOR ELÉCTRICO Y TRANSFORMADOR ELÉCTRICO, – GENERADOR ELECTTRICO, QUEDA DE LA SIGUIENTE MANERA:</u>

Generador Eléctrico
Marca: _____
Potencia: _____
Procedencia: _____
Motor: Enfriado por aire, 4 tiempos. A 3600RPM o 1500 RPM, Rejilla de protección en las partes móviles, con cabina insonorizada.-
Gobernación mecánica, inyección directa.
Generador: Acoplado directamente al motor Alternador sin escobillas para fácil mantenimiento
El Generador debe contar con silenciador tipo industrial encendido manual y automático. Baterías de 12 V DC con sus respectivos cables y con Tanque para combustible
Control totalmente automatizado por PLC con Señalización de temperatura del motor nivel de Combustible y contador horas trabajadas, Contactos estandarizados. El generador debe contar con tablero de totalmente automatizado, para que en caso de cortes eléctricos el generador abastezca de corriente eléctrica suficiente a la planta generadora de Oxigeno. La potencia del generador Eléctrico debe alimentar plenamente a las dos plantas con todos sus componentes Deben estar fabricados con al menos una de las siguientes normas de calidad CE, ISO, INTN, o Normas del Mercosur.- el mismo debe estar instalado según las normativas vigentes de la ANDE.-

INSTITUTO DE PREVISION SOCIAL
Blas Roberto Nuñez
JEFE DE SECCION GESTION DE OFERTAS
DIRECCION OPERATIVA DE CONTRATACIONES

INSTITUTO DE PREVISION SOCIAL
Abog. Jaime Joel Caballero
JEFE DE DEPARTAMENTO DE LICITACIONES
DIRECCION OPERATIVA DE CONTRATACIONES