Asunción, 25 de enero de 2023

ADENDA Nº 3

Señores
……..
Presente:

Tenemos el agrado de dirigirnos a ustedes, con relación a la Licitación por Concurso de Ofertas BNF LCO SBE N° 3/2023 para la "Adquisición de Mobiliarios para Cajeros Producción (SBE) - Ad Referéndum 2023", a través del Sistema de Subasta a la Baja Electrónica. – ID Nº 421.499.-

Asimismo, se realiza la siguiente modificación en el Pliego de Bases y Condiciones, conforme se indica a continuación:

- **DATOS DE LA LICITACIÓN**

…//…

Muestras

Se requerirá la presentación de muestras de los siguientes productos y en las siguientes condiciones:

- **Deberán presentar muestras las 3 mejores ofertas.**
- Plazo para presentación de las muestras: Las muestras deberán ser presentadas junto con la oferta (Acto de apertura de las ofertas) **o bien en el plazo de 8 (ocho) días de presentada la misma,** en el Depósito de la División Patrimonio ubicada sobre la Avenida Artigas N° 955 casi Perú (Cambio Grande), y será considerada requisito indispensable para la evaluación de las ofertas.
- Condiciones de presentación: El BNF queda autorizado a verificar las muestras de los bienes objetos de la presente licitación conforme a los requerimientos de las especificaciones técnicas. Las muestras deberán estar rotuladas con la denominación del oferente y número del ítem del/los lote/s correspondiente/s, en forma clara y legible.
- Cantidad de muestras solicitadas: 1 (un) mueble de cajero con su mueble móvil de apoyo.
- Criterios de evaluación a ser considerados, indicando las inspecciones y pruebas a aplicar : El Comité de Evaluación, conjuntamente con las áreas técnicas, procederá a evaluar las muestras, sometiéndolas a verificación conforme a los requerimientos de las especificaciones técnicas, por funcionarios designados al efecto. El procedimiento de verificación se llevará a cabo mediante el método de Cumple/No cumple en lo referente a medidas específicas, tipo de materiales requeridos, color, medidas generales, resistencia (al calor, golpes y manchas), tipo y medida de las patas, sistema de fijación, medida de los vidrios.

En cuanto a la resistencia:

Al movimentar el bien que no se descuadre ni se desprendan las partes, que los bordes no se desarmen al contacto con otros mobiliarios (prueba de movimiento); tiempo de exposición 12 horas al sol y 24 horas en depósito.

Resistencia al calor: que las láminas de melamina no se despeguen con las temperaturas elevadas. (Se expondrán al sol y a lugares húmedos (nuestro deposito);

Resistencia a manchas: simplemente, se le aplicarán líquidos como Café, gaseosas, cocido, tintas; y luego de una rápida limpieza, el mueble debe quedar intacto.

BANCO NACIONAL DE FOMENTO BNF División de Contrataciones Gerencia Departamental Operativa

- Procedimiento de devolución: Las muestras solicitadas serán devueltas a los oferentes dentro de un plazo de 30 (treinta) días corridos, desde la comunicación del resultado proceso.

…//…

❖ **SUMINISTROS REQUERIDOS – ESPECIFICACIONES TÉCNICAS.**

…//…

Observación:

- **Se adjuntan imágenes de muebles en uso actualmente. De frente, de atrás e interior.**
- **Se adjunta archivo conteniendo plano detallado de mueble.**
- **El color estandarizado para los muebles del BNF es WENGUE tonalidad preferentemente oscura (No excluyente. Podría ser tonalidad clara en caso de falta en el mercado).**
- **Los vidrios desmontados deben ser entregados embalados, listos para envío y montaje en destino.**

…//…

<u>Los demás requisitos no mencionados en la presente Adenda, permanecen sin variación.</u>

* * * *

Atentamente,

GERENCIA DEPARTAMENTAL OPERATIVA DE CONTRATACIONES
DIVISIÓN DE CONTRATACIONES

DÁNAE MA. SOSAMIRANDA
Jefa
Sección Compras Mayores

BANCO NACIONAL DE FOMENTO BNF División de Contrataciones Gerencia Departamental Operativa de Contrataciones

MARIELA ALSINA
Jefa
División Contrataciones

CAROLINA AUADA DE GARDEL
Gerente
Gerencia Dptal. Operativa de Contrataciones

ANEXO

- **Mobiliario vista interna**

- **Mobiliario visto de frente**

- **Mobiliario visto de atrás**
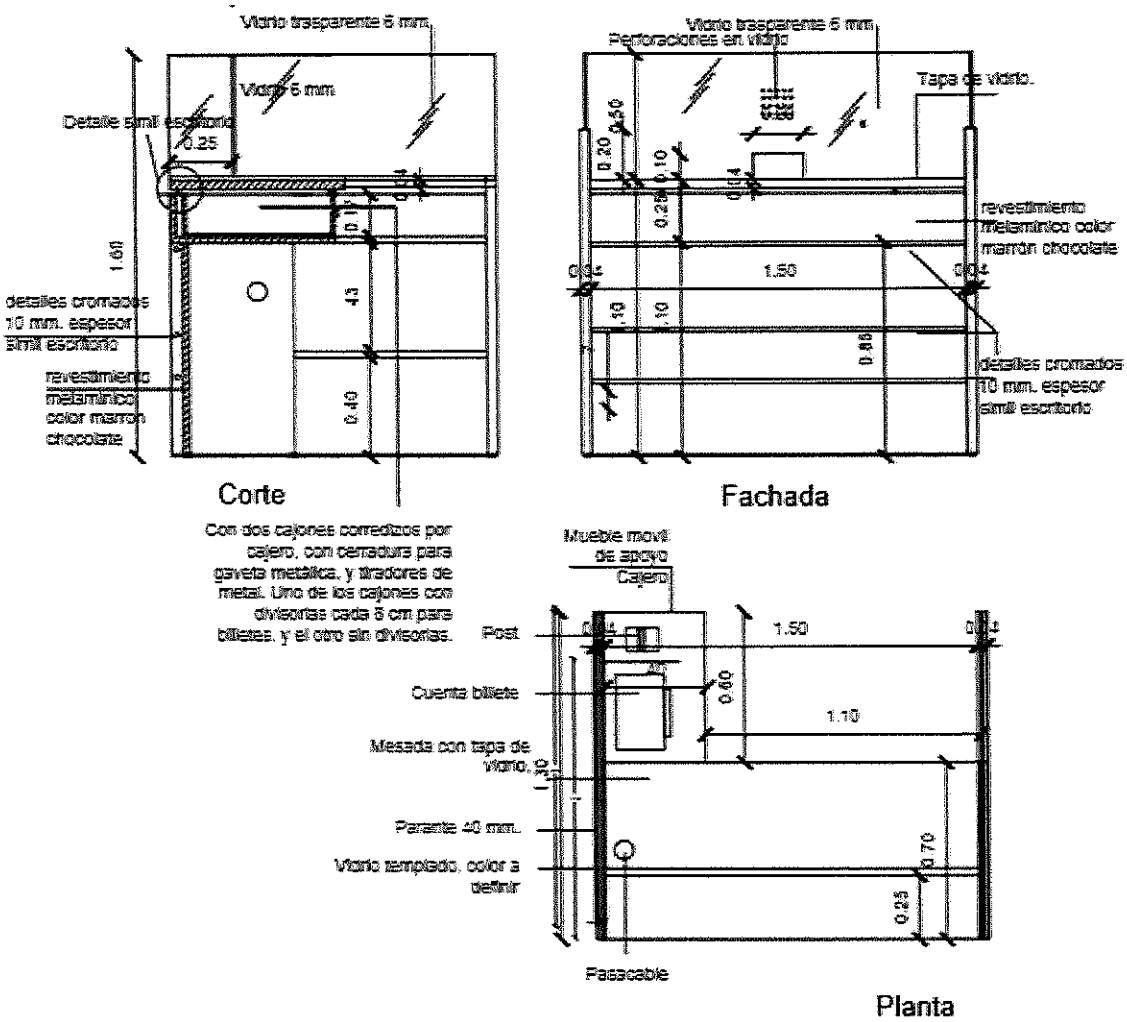
- **Diseño de muebles de caja**