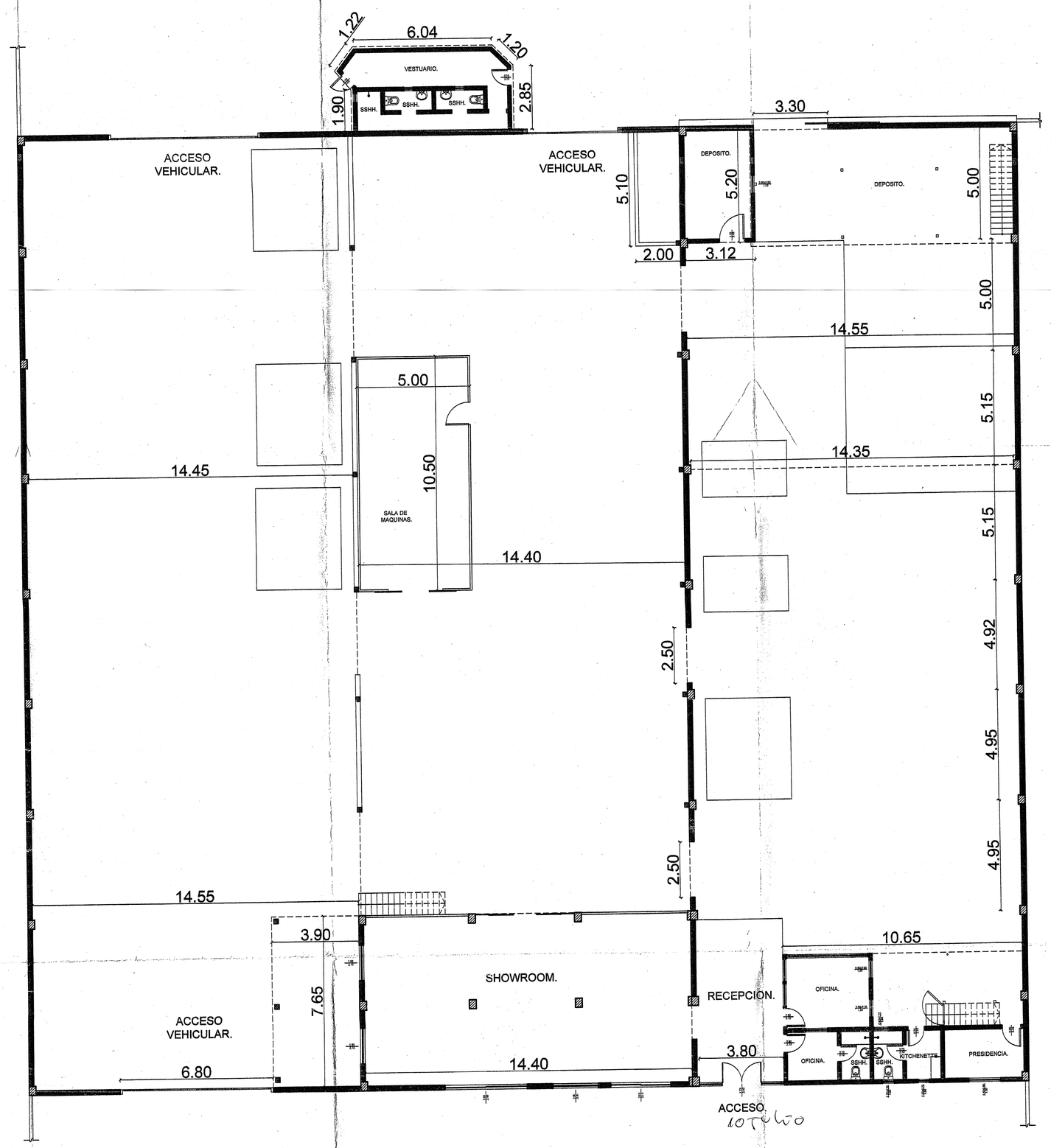

PLANTA DE ARQUITECTURA.

Esc._____1:100

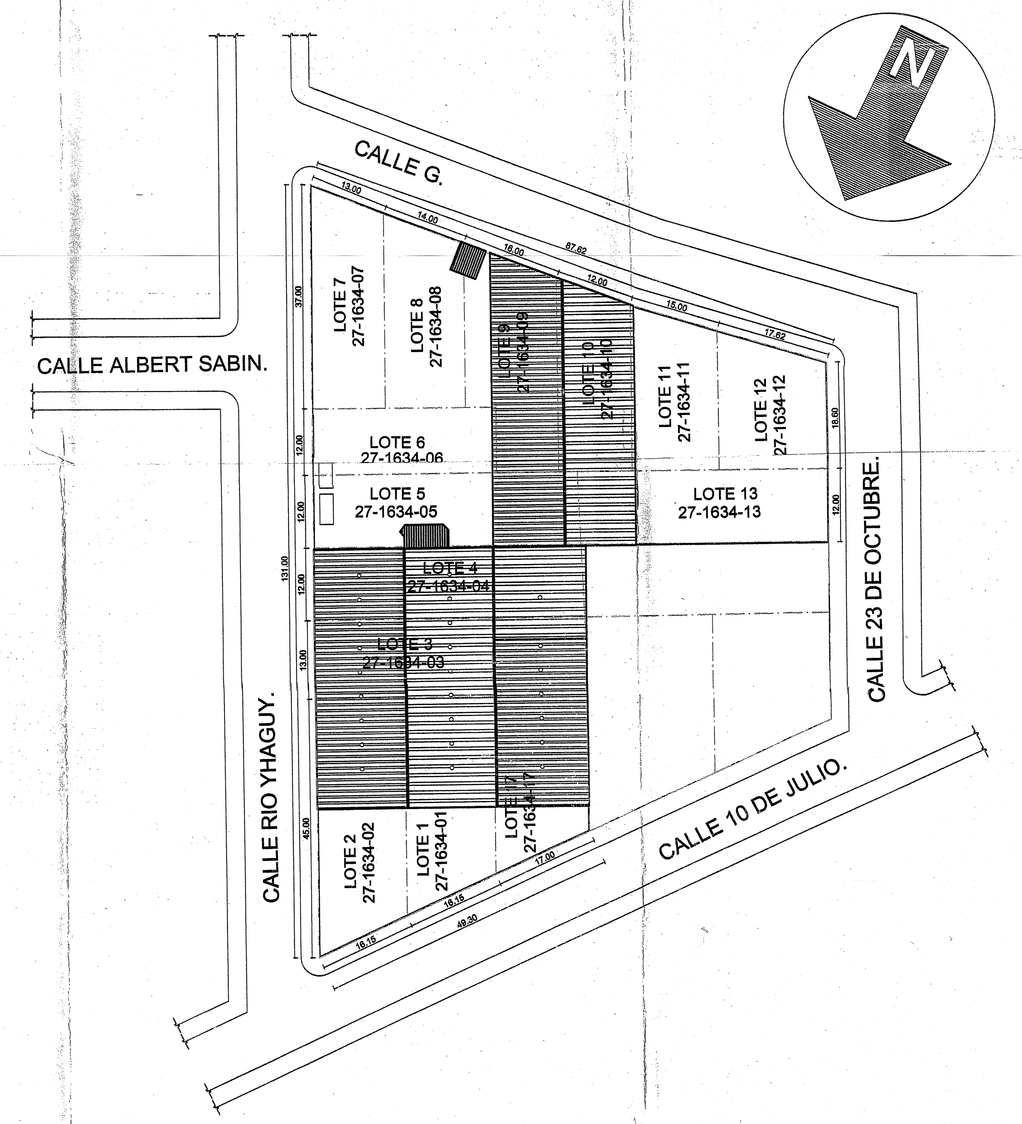

PLANTA DE UBICACION.

Esc._____1:500

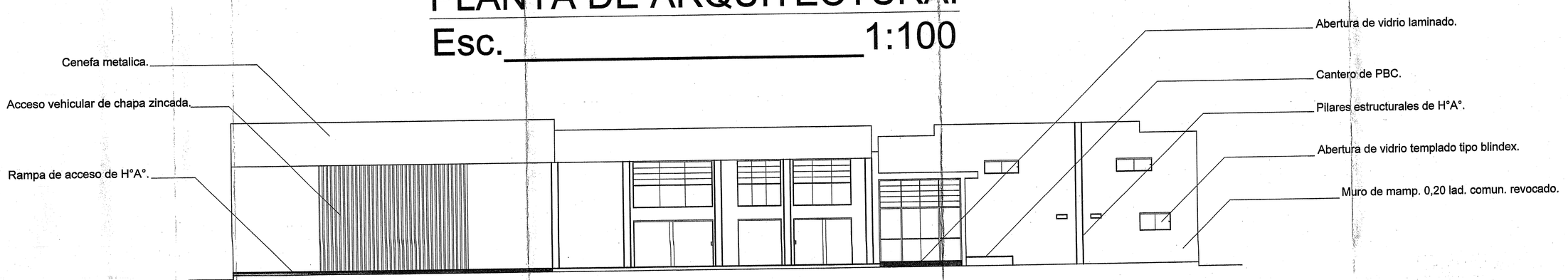

FACHADA PRINCIPAL.

Esc._____1:100

PROYECTO: Instalacion industrial.		01
UBICACION: 10 de Julio esq. Rio Yhaguy - Zona Norte - Fernando de la Mora.		
PROPIETARIO: Claudia Angelina Vargas Adlan.		
DOMICILIO: Calle Eguzquiza c/ Rio Paraguay - San Lorenzo.		
PROFESIONAL: Arq. Miguel Angel Caffarena Aponte.	PAT. PROF. N°: 101380-01.	
DOMICILIO: Ruta 3 N° 877 C/ Bernardino Caballero - M.R.Alonso.		
CTA. CTE. CTRAL N°: 27-1634-01/02/03/04/05/06/07/08/09/10/11/12/13/17.		FINCA N°: 21.303
SUP. DE TERRENO: 6.275 m2.	SUP. CONSTRUIDA: 2.970 m2	

PROPIETARIO

MIGUEL ANGEL CAFFARENA A.
ARQUITECTO
REGISTRO DE CONSULTOR REG. C.S.J. N° 1020
RUC: 654424-8

090000