República del Paraguay
Municipalidad de Coronel Bogado
EN EL AÑO DE SU CENTENARIO

Peatonal Yegros Nº. 839 e/ Mcal. Estigarribia y Julia Cueto de Estigarribia

Teléfono y Fax: **(0595) 741-252211**
Departamento de Itapúa.

PLANO
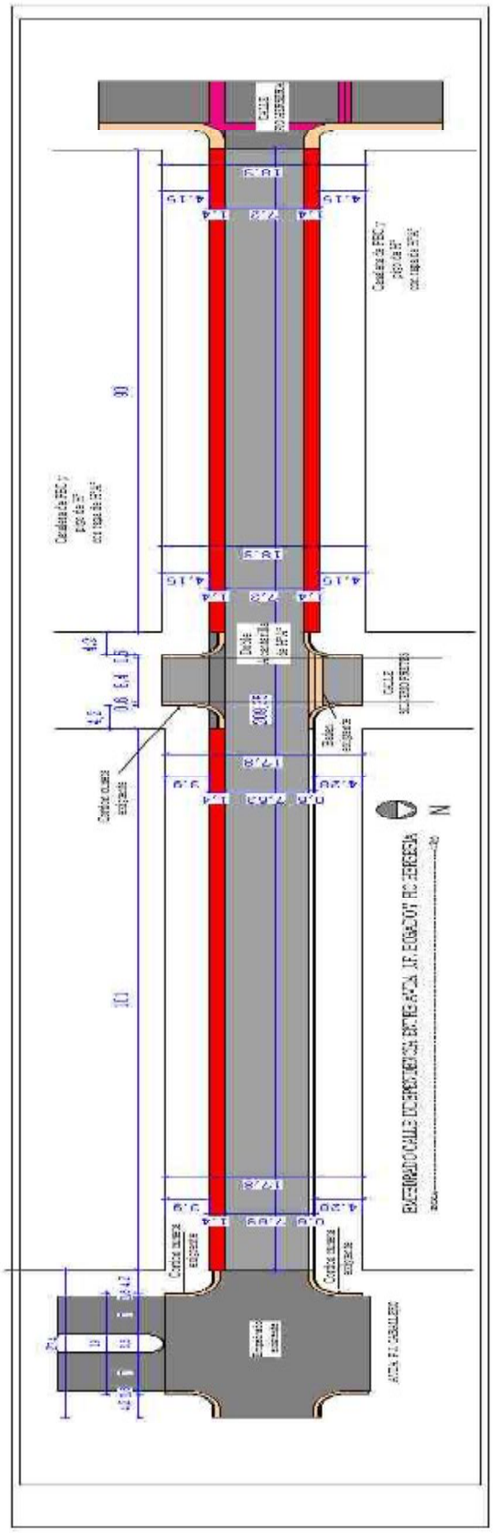
"CONSTRUCCION DE EMPEDRADO SOBRE LA CALLE INDEPENDENCIA ENTRE LA CALLE PIO HERRERIA HASTA LA AV. JOSE F. BOGADO"