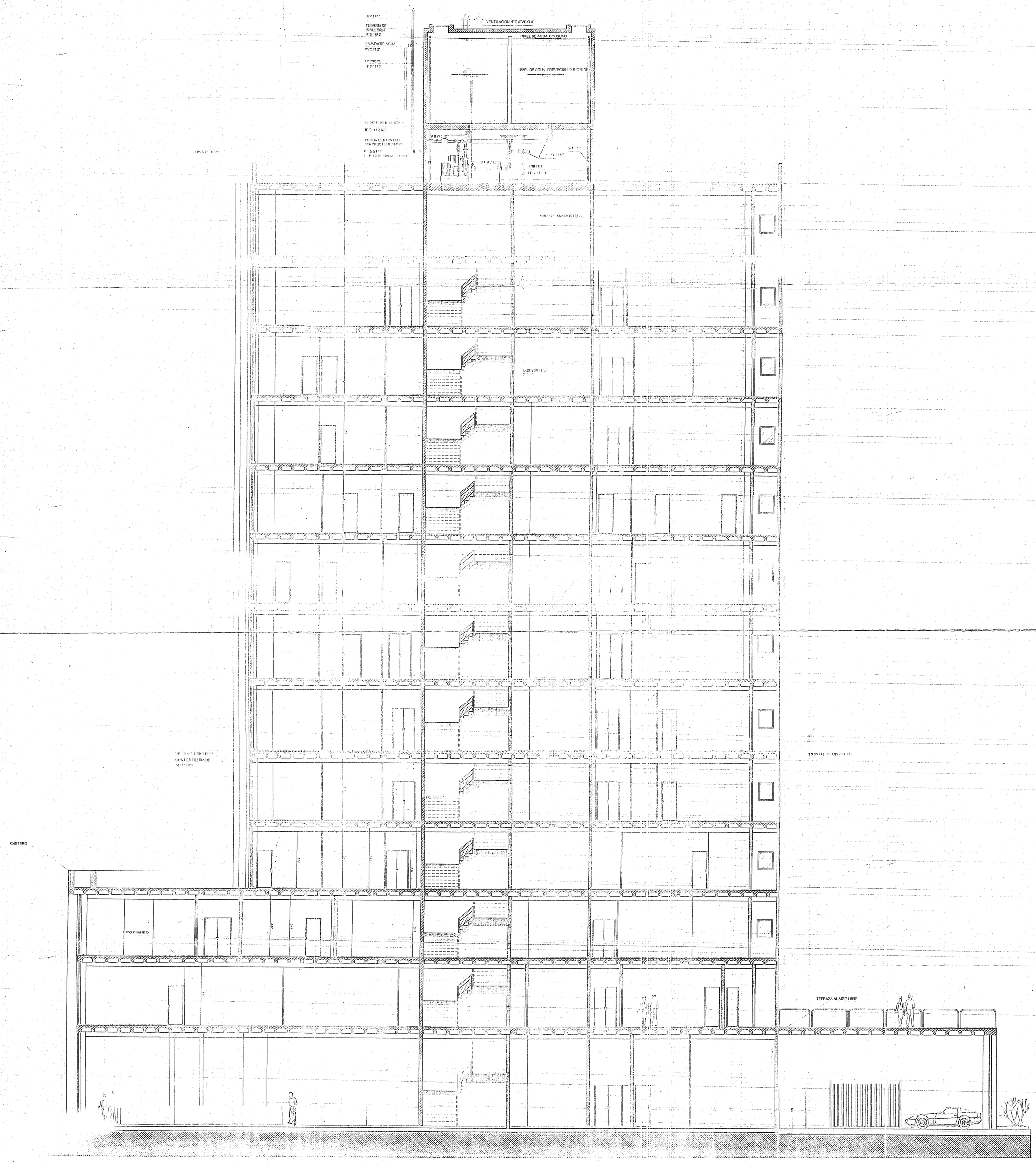

CORTE A, A`

MUNICIPALIDAD DE ASUNCION

INTENDENTA
Sra. María Evangelista Troche de Gallegos

DIRECCION GENERAL DE OBRAS
Director: Arq. David Zayas.

PLANO DE PROYECTO DE PROTECCIÓN CONTRA INCENDIOS
PALACIO MUNICIPAL – BLOQUE A

1:100	SUBSUELO	SUP. A PROTEGER: 26.996,81 m2.	2010	12