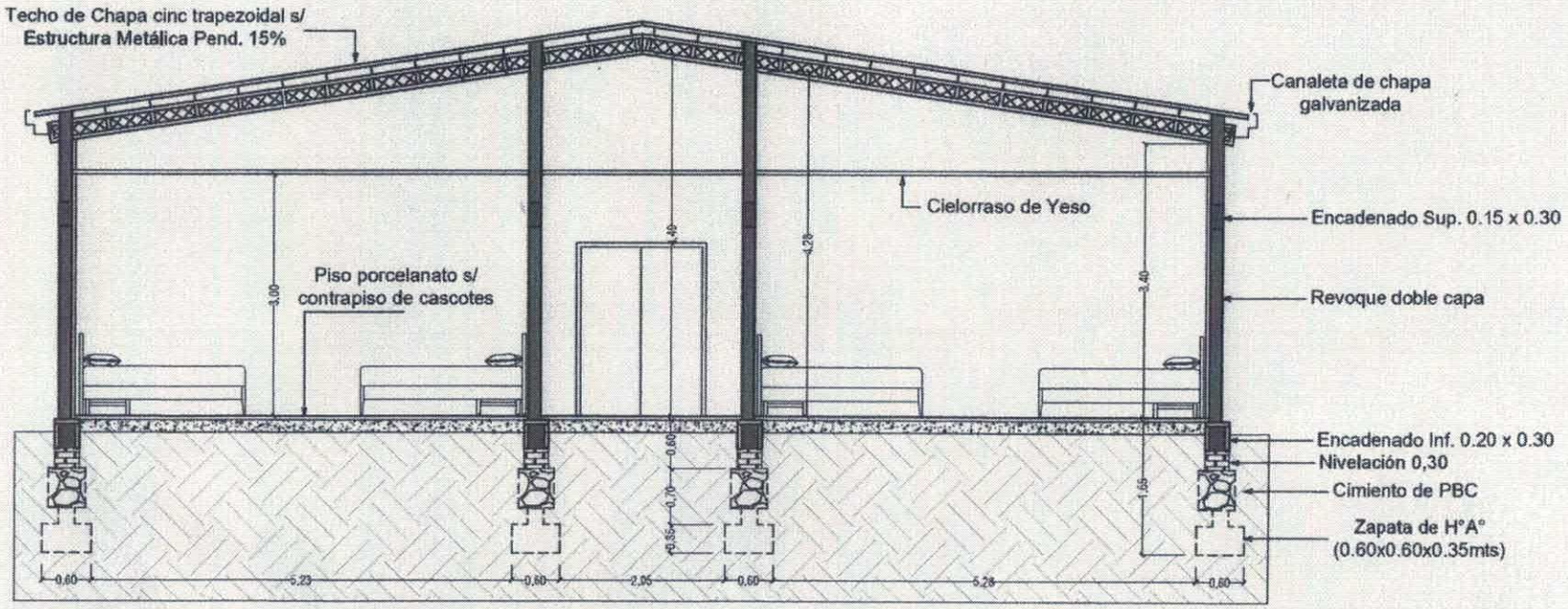

CORTE A–A"
ESC.:.....1/75

Luis Alberto Fernández Portillo
Arquitecto
Reg. M.O.P.C. Nº 3.199

MUNICIPALIDAD DE CAPIIBARY

PROYECTO: Ampliación de sala de internación en el hospital Distrital de capiibary

UBICACIÓN: CENTRO DE SALUD - Distrito de Capiibary
Dpto. de San Pedro

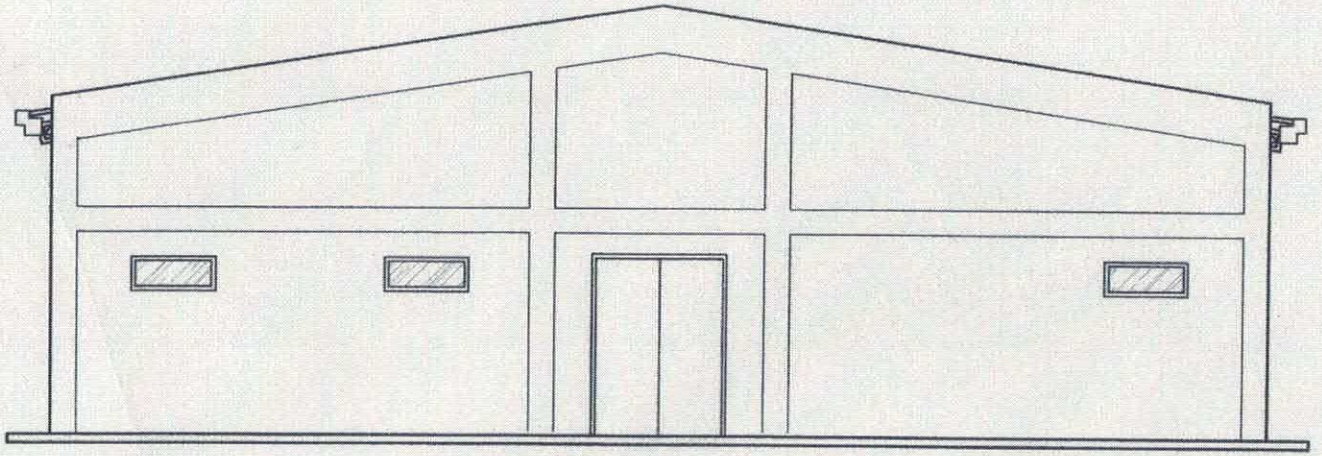

FACHADA LADO ESTE
ESC.:.....1/75

Luis Alberto Fernández Portillo
Arquitecto
Reg. M.O.P.C. Nº 3.188

MUNICIPALIDAD DE CAPIIBARY
PROYECTO: Ampliación de sala de internación en el hospital Distrital de capiibary
UBICACIÓN: CENTRO DE SALUD - Distrito de Capiibary
Dpto. de San Pedro

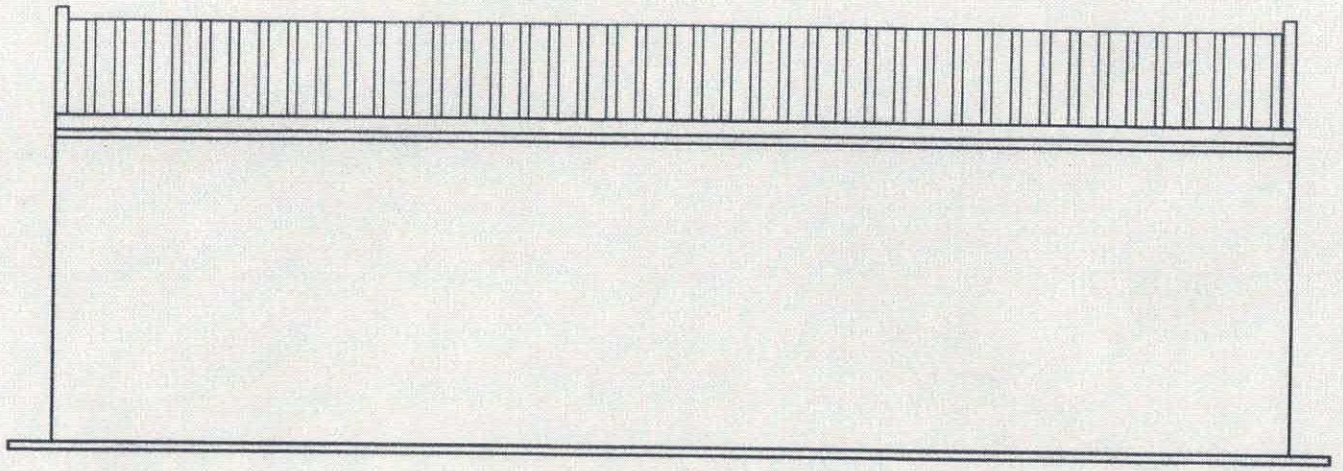

FACHADA LADO SUR
ESC.:.....1/75

Luis Alberto Fernández Portillo
Arquitecto
Reg. M.O.P.C. Nº 3.193

MUNICIPALIDAD DE CAPIIBARY
PROYECTO: Ampliación de sala de internación en el hospital Distrital de capiibary
UBICACIÓN: CENTRO DE SALUD - Distrito de Capiibary
Dpto. de San Pedro

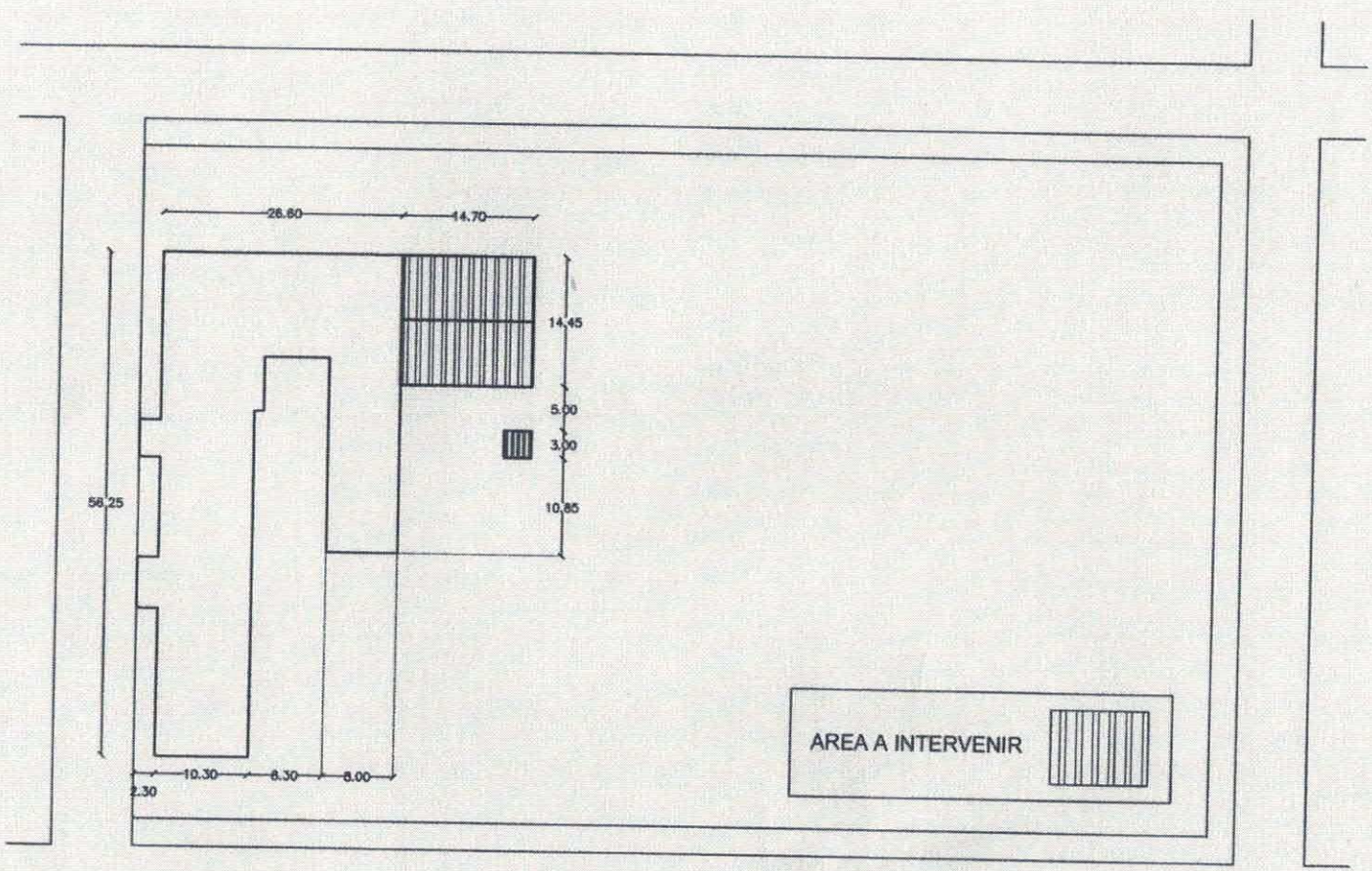

PLANTA DE UBICACIÓN

ESC.:.....1/750

Luis Alberto Fernández Portillo
Arquitecto
Reg. M.O.P.C. Nº 3.193

MUNICIPALIDAD DE CAPIIBARY

PROYECTO: Ampliación de sala de internación en el hospital Distrital de capiibary

UBICACIÓN: CENTRO DE SALUD - Distrito de Capiibary
Dpto. de San Pedro

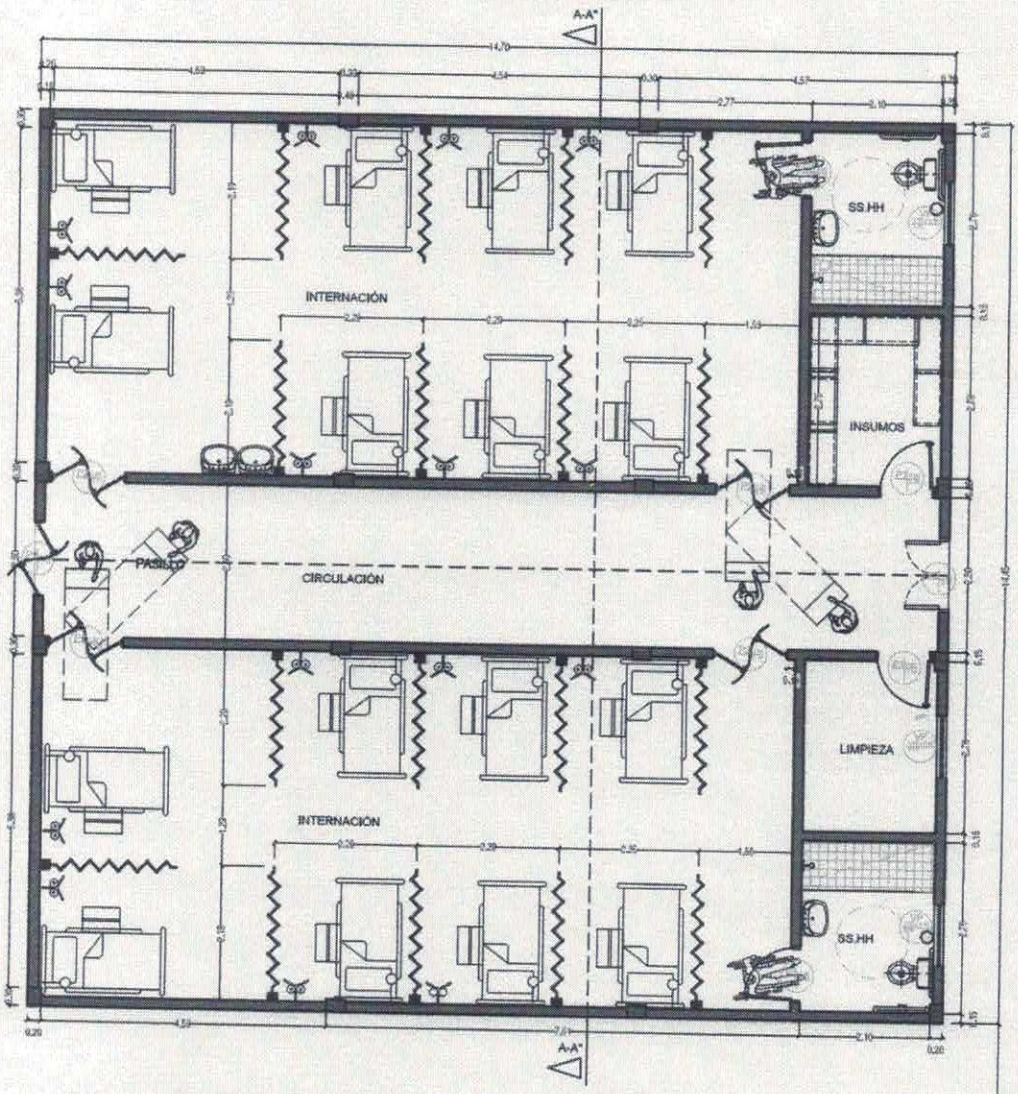

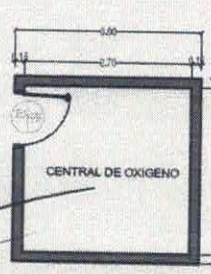

PLANTA ACOTADA
ESC.:.....1/100

Luis Alberto Fernández Portillo
Arquitecto
Reg. M.O.P.C. Nº 3.193

MUNICIPALIDAD DE CAPIIBARY
PROYECTO: Ampliación de sala de internación en el hospital Distrital de capiibary
UBICACIÓN: CENTRO DE SALUD - Distrito de Capiibary
Dpto. de San Pedro

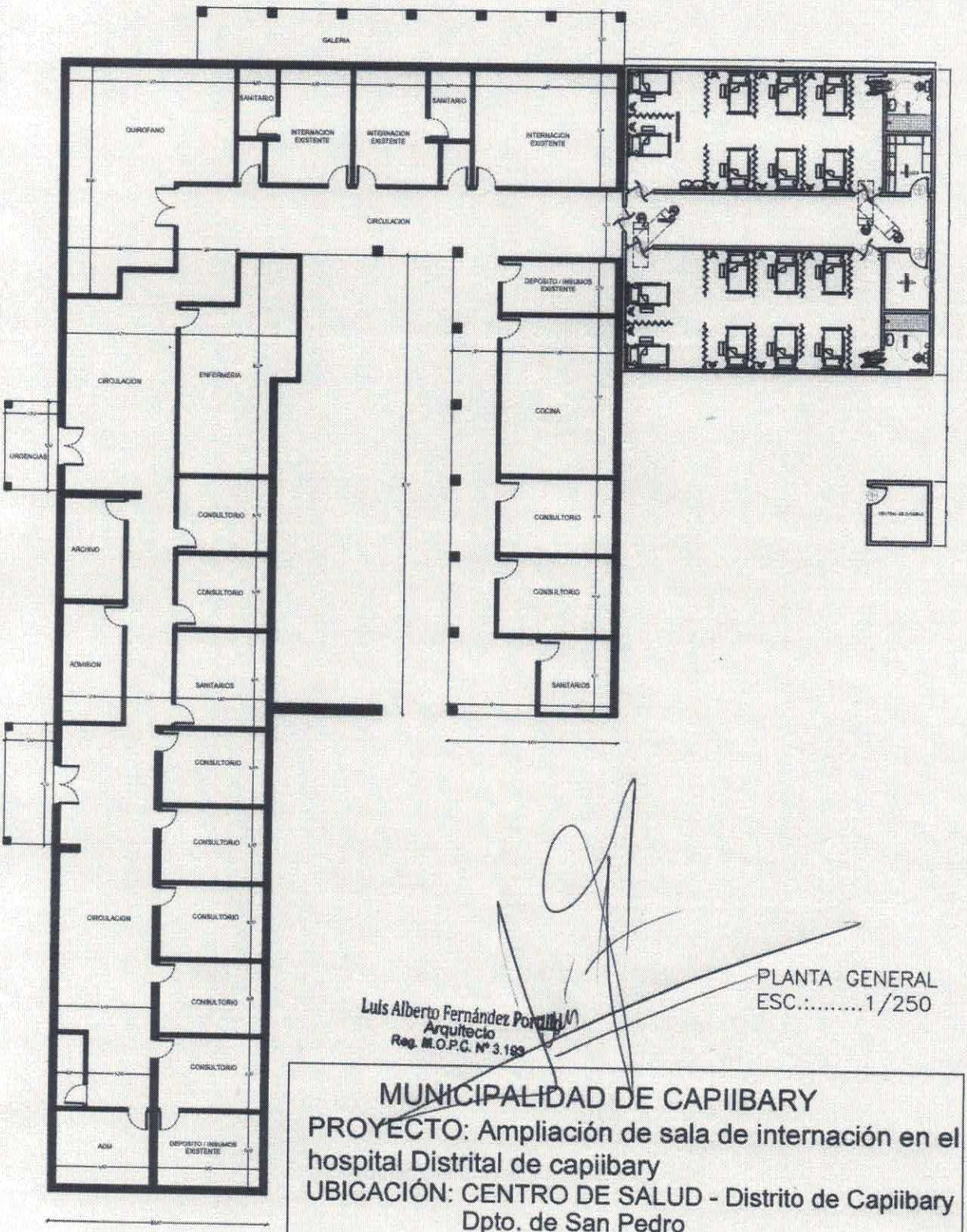

PLANTA GENERAL
ESC.:.....1/250

Luis Alberto Fernández Portillo
Arquitecto
Reg. M.O.P.C. Nº 3.183

MUNICIPALIDAD DE CAPIIBARY
PROYECTO: Ampliación de sala de internación en el hospital Distrital de capiibary
UBICACIÓN: CENTRO DE SALUD - Distrito de Capiibary
Dpto. de San Pedro