be PUBLICITARIA
akaruvicha group analogías app

Medio: Última Hora
Detalle: Aviso LPN 07/21

Fecha: Sábado 14/08/21
Tamaño: 2x12

Embajador de España recibe condecoración por su labor

El embajador del Reino de España, Javier Hernández Peña, termina su misión en el Paraguay tras una gestión de cuatro años que comenzó en el último tramo del gobierno de Horacio Cartes (2017) y se desarrolló en los tres años que lleva la administración del presidente Mario Abdo Benítez.

El jueves, en un acto que tuvo lugar en la Cancillería Nacional, el diplomático recibió la condecoración de la Orden Nacional del Mérito en el Grado de Gran Cruz. La distinción fue conferida por el Gobierno Nacional en reconocimiento a su labor para el fortalecimiento de los vínculos políticos, económicos, comerciales, culturales, sociales y de cooperación entre Paraguay y España, "en consonancia con los históricos lazos de amistad".

Particularmente, en materia de cooperación para el desarrollo, en que España es un aliado estratégico para el Paraguay, según expresiones del canciller Euclides Acevedo, quien presidió el acto de reconocimiento en el que asistieron representantes diplomáticos de otros países.

Según Cancillería, uno de los logros del embajador Hernández Peña fue la visita al Paraguay de la ministra de Asuntos Exteriores, Unión Europea y Cooperación de España, Arancha González Laya, el pasado 8 de mayo de 2021, después de cinco años de la última visita al Paraguay de un ministro español de Asuntos Exteriores.

También el contacto permanente del diplomático con diferentes autoridades del Gobierno Nacional y las visitas realizadas al interior del país, con el objetivo de promover los vínculos políticos, económicos, de cooperación y culturales, destaca el Ministerio de Relaciones Exteriores.

En el contexto de pandemia, España donó 2.500 dosis de atracurio, más de 66.000 de midazolam, medicamentos destinados al tratamiento de los pacientes con Covid-19; y recientemente, de 253.440 dosis de vacunas AstraZeneca. Además, ya confirmó una próxima entrega de 305.000 dosis adicionales de biológicos de la misma plataforma.

GENTILEZA

Cancillería. Euclides Acevedo condecora a Hernández Peña.

RREE plantea traslado para seis funcionarios

Por medio de una resolución firmada por el canciller, Euclides Acevedo, el Ministerio de Relaciones Exteriores (MRE) propone al Poder Ejecutivo el traslado de seis funcionarios de distintos rangos en el escalafón diplomático.

Se trata de los ministros Hugo Rolando Morel, de la embajada en Francia a la Delegación Permanente ante la Unesco, en París; Arnaldo Ricardo Salazar, de la embajada en Egipto, a la embajada en México; y Pablo Esteban Bedoya, de la embajada en los Estados Unidos, a la embajada en Canadá. La lisa continúa con la consejera Eliana Vergara, del consulado en La Plata, al consulado de San Justo. La primera secretaria Martha Stella Sarubbi, del Consulado en la ciudad de Puerto Yguazú, al de la ciudad brasileña en Guaíra; y la segunda secretaria Mirtha Silvana Riveros, de la embajada en Francia a la Delegación Permanente del Paraguay ante la Unesco.

Estos traslados, aprobados por la Junta de Calificaciones del MRE; una vez que el Ejecutivo emita el decreto que los autorice, estarán sujetos para su ejecución a la disponibilidad presupuestaria.

Senacsa Nacional de CALIDAD Y SALUD ANIMAL ■ GOBIERNO NACIONAL Paraguay de la gente

SERVICIO NACIONAL DE CALIDAD Y SALUD ANIMAL (SENACSA)
LICITACIÓN PÚBLICA NACIONAL SBE Nº 07/2021
ADQUISICIÓN DE EQUIPOS INFORMÁTICOS

PARTICIPANTES
Podrán participar en el presente llamado todas las personas físicas, jurídicas u oferentes en consorcio que no se encuentren comprendidos en las prohibiciones o limitaciones establecidas en el Artículo 40 de la Ley Nº 2051/2003.

RETIRO DE PLIEGO
Los interesados podrán acceder al pliego de bases y condiciones a través del Sistema de Información de Contrataciones Públicas:
www.contrataciones.gov.py: ID N 399.451.

DATOS GENERALES
Fecha y Hora tope de consultas: 20-08-2021 - 08:00
Fecha y Hora tope de respuesta: 20-08-2021 - 16:00
Lugar de consultas: Sistema SBE.
Fecha y hora de inicio de carga de propuesta (documental y económica): 27-08-2021 - 08:00
Fecha y hora fin de carga de propuestas: 30-08-2021 - 08:00
Fecha y hora de inicio de etapa competitiva: 30-08-2021 - 08:10
Fecha y hora tope de presentación de ofertas: 31-08-2021 - 08:00
Fecha y hora de apertura de ofertas: 31-08-2021 - 08:30

Los sobres ofertas se recibirán en la Dirección Operativa de Contrataciones del SENACSA, en su sede central, con domicilio en la ciudad de San Lorenzo km. 10 ½ ruta Mcal. Estigarribia, sobre la calle Ciencias Veterinarias Nº 265; en sobre cerrado indicando razón social de la firma, domicilio, número de teléfono/fax, nombre del representante legal.

NO PODRÁN PRESENTAR PROPUESTAS O CELEBRAR CONTRATOS LAS PERSONAS FÍSICAS O JURÍDICAS QUE SE ENCUENTREN EN ALGUNOS DE LOS SUPUESTOS DE PROHIBICIÓN ESTABLECIDOS EN EL ART. 40º DE LA LEY 2.051/03 DE "CONTRATACIONES PÚBLICAS"

PRESIDENCIA DEL SENACSA

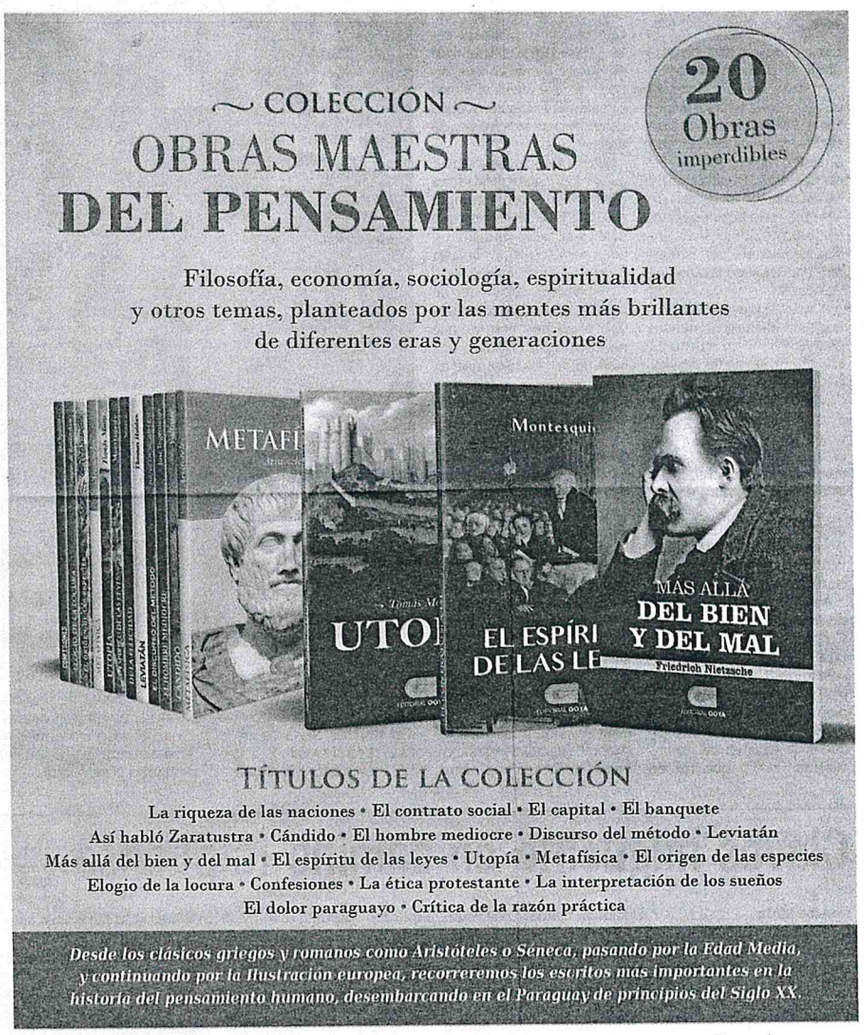

Aparece mañana domingo
Libro: G. 25.000
Diario: G. 10.000

ULTIMAHORA Leé la verdad

be PUBLICITARIA
akaruvicha analogías

Medio: Última Hora
Detalle: Aviso LPN 07/21

Fecha: Domingo 15/08/21
Tamaño: 2x12

RAÚL CAÑETE

Juguetes. Tupi también dispone de una amplia gama de juegos infantiles para niños y niñas.

Tupi destaca ventas positivas durante la promo Agosto Liquida

Como cada año, desde que se inició el Agosto Liquida, Tupi fue una de las primeras empresas que apostó por esta iniciativa comercial, que tiene por finalidad ayudar a los comercios a aprovechar el final de temporada con ofertas y promociones para acercarse aún más a sus clientes y ofrecerles productos y precios convenientes. En la reciente edición de Agosto Liquida, la popular marca de electrodomésticos obtuvo un rotundo éxito entre su numerosa clientela, que no dudó en aprovechar sus tentadoras ofertas.

"Todas las acciones que realizamos tienen siempre un resultado muy positivo, principalmente porque nuestro base es otorgar descuentos reales a los clientes y la gente lo sabe. Por eso, concurre al local en forma masiva en busca de las mejores ventajas y nosotros les recibimos con muchísima alegría, no solamente con precios bajos si no vienen familias a disfrutar de lindos momentos y comodidad en sus compras", destaca Johana Rodríguez, gerente comercial de Tupi.

Una acción como Agosto Liquida siempre es beneficiosa, remarca Rodríguez, porque otorga muchos beneficios, tanto en las ventas como en stock y otorgó la oportunidad de recibir en su gran showroom a más de 4.000 personas en tres días, además de los aquellos que adquirieron productos a través de los canales digitales.

"Nos sirvió también para captar nuevos clientes que empiezan a vivir la experiencia de compra única que es en Tupi", resalta Rodríguez.

"El mayor volumen de ventas se da en el showroom –remarca–, pero en todos los canales hemos superado la meta obteniendo resultados muy positivos".

DÍA DEL NIÑO. La gerente comercial de Tupi asegura que seguirán apo... lo a todos los eventos similares al Agosto Liquida, como también a los eventos propios que impulsan cada mes, para seguir otorgando importantes ventajas a sus clientes, en las diferentes líneas de la tienda de electrodomésticos: Hogar, electrónica, muebles, juguetes.

"Lo más importante ahora es seguir aprovechando este mes de Agosto donde se destacan los niños. Estamos con varias campañas que tienen como principal misión hacerlos felices, que invitan a los clientes a participar con donaciones para los niños enfermos de cáncer de Rocío Róga o comprando juguetes para apoyar a Aldea SOS, que alberga a niños abandonados por sus padres", refirió la gerente comercial.

Servicio Nacional de CALIDAD Y SALUD ANIMAL
GOBIERNO NACIONAL
Paraguay de la gente

SERVICIO NACIONAL DE CALIDAD Y SALUD ANIMAL (SENACSA)
LICITACIÓN PÚBLICA NACIONAL SBE Nº 07/2021
ADQUISICIÓN DE EQUIPOS INFORMÁTICOS

PARTICIPANTES
Podrán participar en el presente llamado todas las personas físicas, jurídicas u oferentes en consorcio que no se encuentren comprendidos en las prohibiciones o limitaciones establecidas en el Artículo 40 de la Ley Nº 2051/2003.

RETIRO DE PLIEGO
Los interesados podrán acceder al pliego de bases y condiciones a través del Sistema de Información de Contrataciones Públicas:
www.contrataciones.gov.py: ID N 399.451.

DATOS GENERALES
Fecha y Hora tope de consultas: 20-08-2021 - 08:00
Fecha y Hora tope de respuesta: 20-08-2021 - 16:00
Lugar de consultas: Sistema SBE.
Fecha y hora de inicio de carga de propuesta (documental y económica): 27-08-2021 - 08:00
Fecha y hora fin de carga de propuestas: 30-08-2021 - 08:00
Fecha y hora de inicio de etapa competitiva: 30-08-2021 - 08:10
Fecha y hora tope de presentación de ofertas: 31-08-2021 - 08:00
Fecha y hora de apertura de ofertas: 31-08-2021 - 08:30

Los sobres ofertas se recibirán en la Dirección Operativa de Contrataciones del SENACSA, en su sede central, con domicilio en la ciudad de San Lorenzo km. 10 ½ ruta Mcal. Estigarribia, sobre la calle Ciencias Veterinarias Nº 265; en sobre cerrado indicando razón social de la firma, domicilio, número de teléfono/fax, nombre del representante legal.

NO PODRAN PRESENTAR PROPUESTAS O CELEBRAR CONTRATOS LAS PERSONAS FISICAS O JURIDICAS QUE SE ENCUENTREN EN ALGUNOS DE LOS SUPUESTOS DE PROHIBICIÓN ESTABLECIDOS EN EL ART. 40º DE LA LEY 2.051/03 DE "CONTRATACIONES PÚBLICAS"

PRESIDENCIA DEL SENACSA

be PUBLICITARIA
akaruvicha group analogías app

Medio: Última Hora
Detalle: Aviso LPN 07/21
Fecha: Lunes 16/08/21
Tamaño: 2x12

Indert reclama deuda de G. 6.000 millones a Juan L. Mallorquín

Wilson Ferreira
ALTO PARANÁ

El Instituto de Desarrollo Rural y de la Tierra (Indert) intimó a la Municipalidad de Juan León Mallorquín a pagar la suma de G. 6.760.050.000, más los intereses correspondientes, originada por la adjudicación de un inmueble de 400 hectáreas de tierras, donde actualmente está asentado el centro urbano de la ciudad. La intimación se hizo el pasado 12 de abril del 2021.

El actual intendente Gustavo Benítez explicó que la transferencia de la propiedad donde está asentada el casco urbano la realizó el entonces Instituto de Bienestar Rural (IBR) a favor del municipio. Explicó que tras asumir la intendencia municipal solicitó una audiencia con la presidenta del Indert, la abogada Gail González Yaluff.

"Dialogamos con ella. Desde el Indert hay muy buena predisposición para buscar una salida financiera a esta circunstancia y poder pagar la plaza, conseguir algunas quitas con autorización del Consejo del Indert. Estamos en esas tratativas. Es bueno que la ciudadanía y las futuras autoridades municipales estén al tanto de esta situación".

Reconoció que se trata de un monto de dinero muy grande y es una responsabilidad que se tenía que cubrir en su momento. "Por entonces la administración estaba a cargo de la familia Ovelar y no han cumplido con esta obligación. De esta situación nos hemos enterado después de recibir la notificación del Indert y recién allí nos dimos cuenta de esta realidad".

Benítez dijo que siempre se creyó que la propiedad donde está asentado el centro urbano fue donada y que se concretó durante la administración municipal del intendente Pedro Pablo Ovelar. "Siempre se dijo eso, pero la realidad era otra".

GRATIS. En tanto el concejal departamental Leandro Ramón Ovelar Viñales, hijo del ex intendente Ovelar, asegura que las tierras fueron conseguidas por gestión de su padre sin costo para el municipio.

"Confirmo y reafirmo y estoy totalmente seguro de eso. Después de muchas idas y venidas de Asunción se consiguieron en forma gratuita las 400 hectáreas del centro urbano. Hay documentos que respaldan eso y por eso se titula eso; de lo contrario, no se podría haber hecho". Lo que cree es que, según datos, hay un excedente hacia el barrio San Antonio y que el reclamo del Indert sería por esas tierras.

GENTILEZA

Situación. Indert reclamó la deuda por el terreno en el que está asentado el casco urbano.

Servicio Nacional de CALIDAD Y SALUD ANIMAL
GOBIERNO NACIONAL
Paraguay de la gente

SERVICIO NACIONAL DE CALIDAD Y SALUD ANIMAL (SENACSA)
LICITACIÓN PÚBLICA NACIONAL SBE Nº 07/2021
ADQUISICIÓN DE EQUIPOS INFORMÁTICOS

PARTICIPANTES
Podrán participar en el presente llamado todas las personas físicas, jurídicas u oferentes en consorcio que no se encuentren comprendidos en las prohibiciones o limitaciones establecidas en el Artículo 40 de la Ley Nº 2051/2003.

RETIRO DE PLIEGO
Los interesados podrán acceder al pliego de bases y condiciones a través del Sistema de Información de Contrataciones Públicas:
www.contrataciones.gov.py: ID N 399.451.

DATOS GENERALES
Fecha y Hora tope de consultas: 20-08-2021 - 08:00
Fecha y Hora tope de respuesta: 20-08-2021 - 16:00
Lugar de consultas: Sistema SBE.
Fecha y hora de inicio de carga de propuesta (documental y económica): 27-08-2021 - 08:00
Fecha y hora fin de carga de propuestas: 30-08-2021 - 08:00
Fecha y hora de inicio de etapa competitiva: 30-08-2021 - 08:10
Fecha y hora tope de presentación de ofertas: 31-08-2021 - 08:00
Fecha y hora de apertura de ofertas: 31-08-2021 - 08:30

Los sobres ofertas se recibirán en la Dirección Operativa de Contrataciones del SENACSA, en su sede central, con domicilio en la ciudad de San Lorenzo km. 10 ½ ruta Mcal. Estigarribia, sobre la calle Ciencias Veterinarias Nº 265; en sobre cerrado indicando razón social de la firma, domicilio, número de teléfono/fax, nombre del representante legal.

NO PODRAN PRESENTAR PROPUESTAS O CELEBRAR CONTRATOS LAS PERSONAS FISICAS O JURÍDICAS QUE SE ENCUENTREN EN ALGUNOS DE LOS SUPUESTOS DE PROHIBICIÓN ESTABLECIDOS EN EL ART. 40º DE LA LEY 2.051/03 DE "CONTRATACIONES PÚBLICAS"
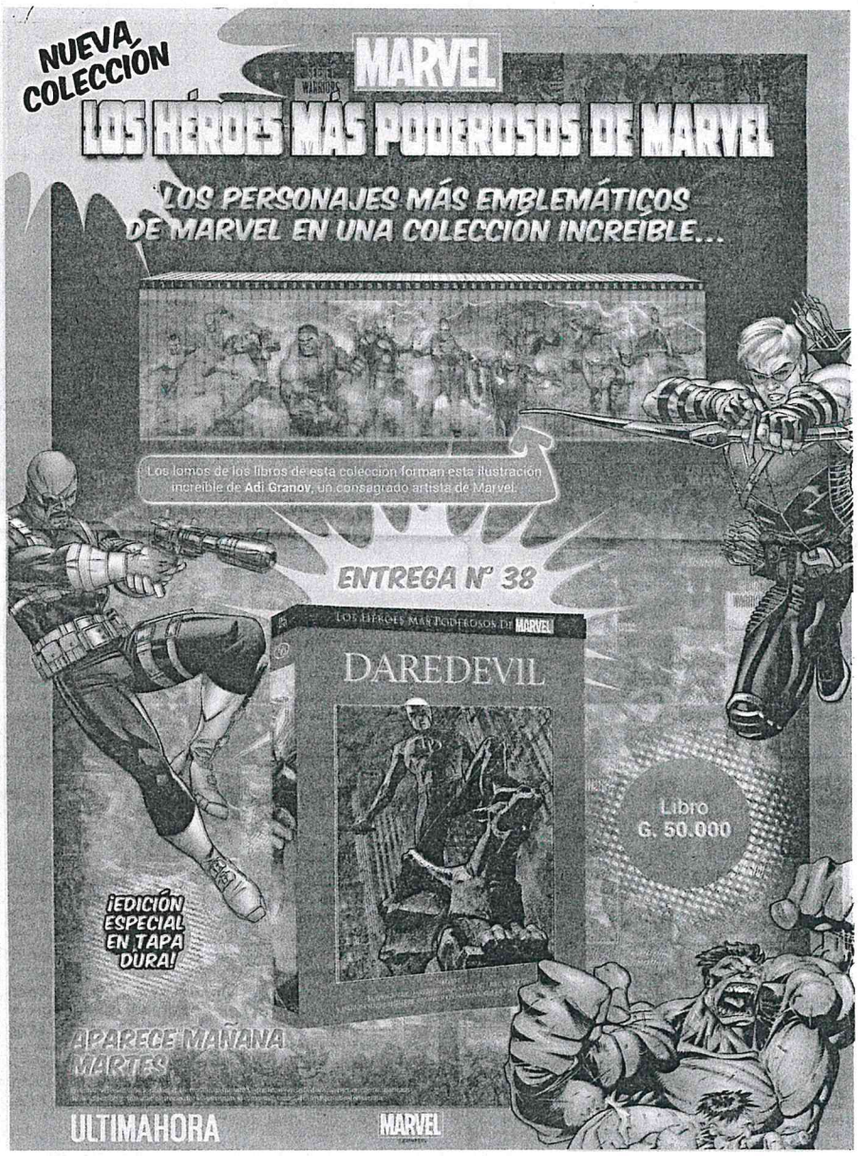
PRESIDENCIA DEL SENACSA