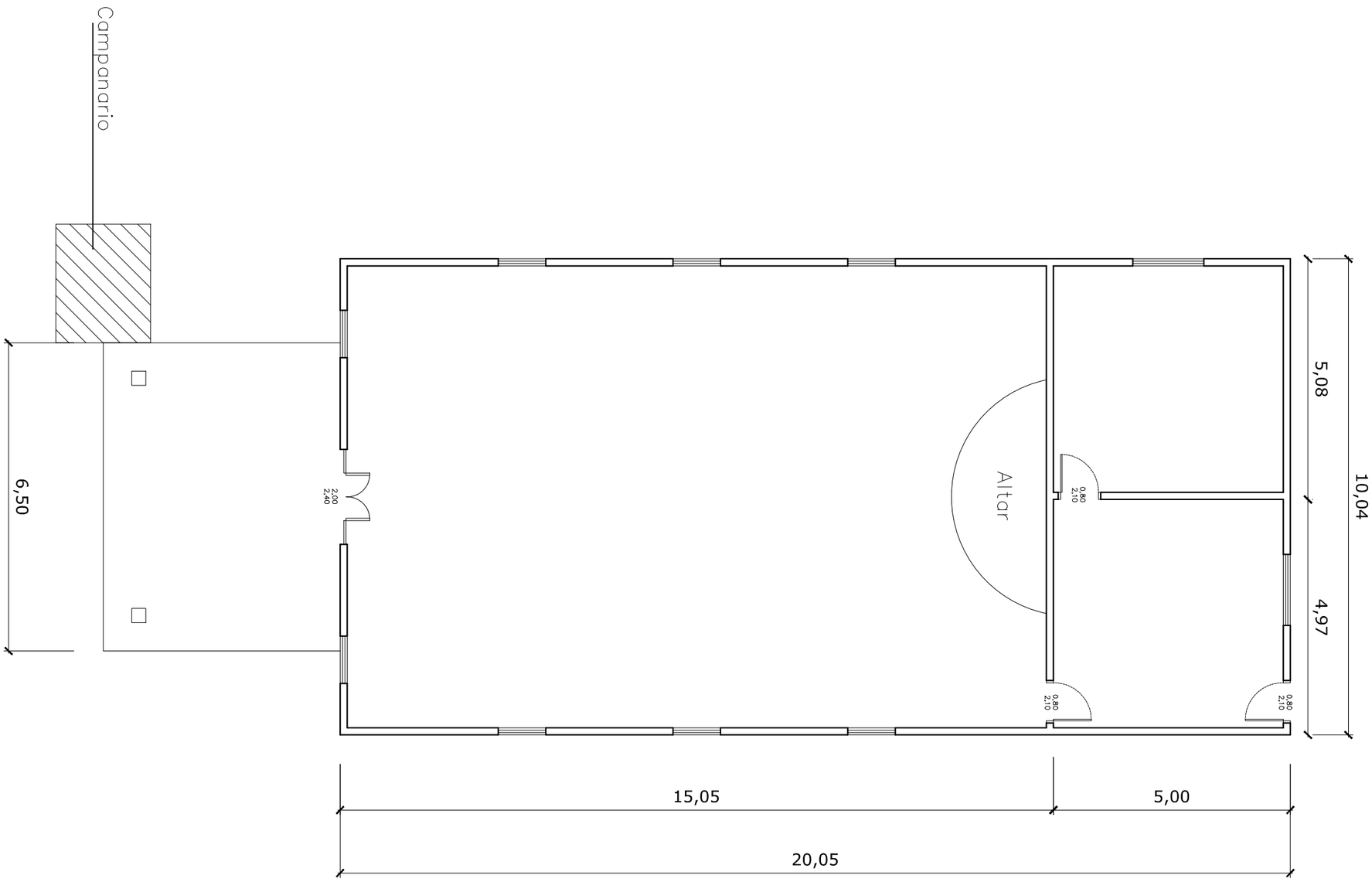

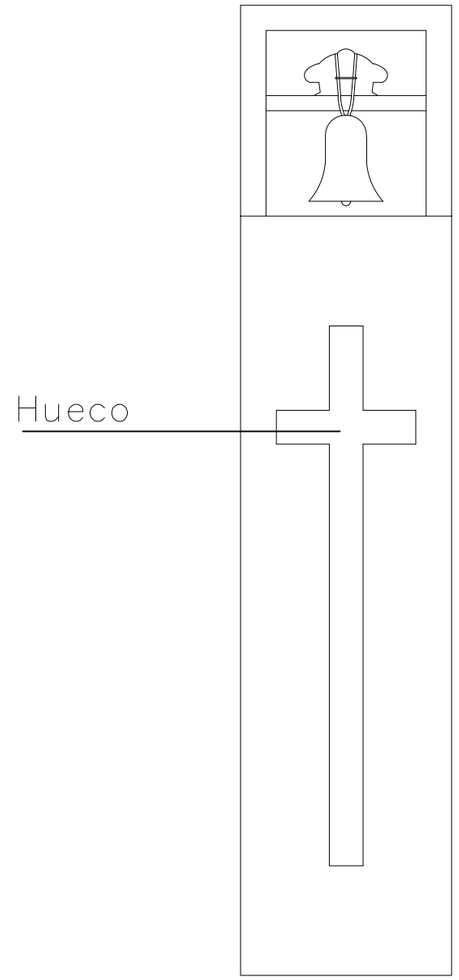

MUNICIPALIDAD DE SALTO DEL GUAIRA

DEPARTAMENTO DE CANINDEYÚ - PY

PROYECTO

AUMENTO Y REFORMA DE CAPILLA

PROYECTISTA:

Arq. Porfiria A. F. Benitez

REG.PROF.No. 1657

FECHA: AGOSTO DEL 2016

PLANTA ARQUITECTONICA

Lamina No.

1