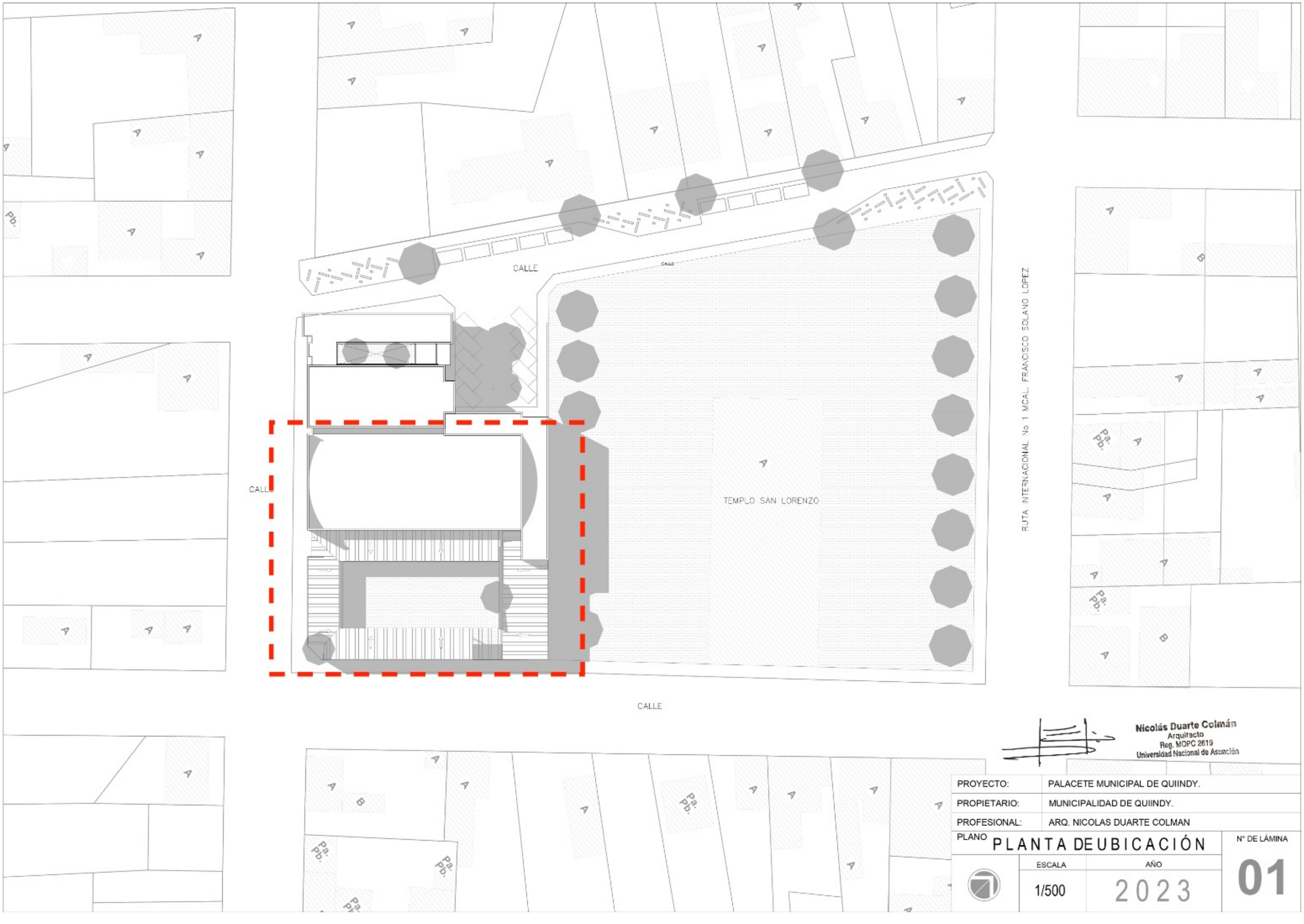

Nicolás Duarte Colmán
Arquitecto
Reg. MOPC 2619
Universidad Nacional de Asunción

PROYECTO:	PALACETE MUNICIPAL DE QUIINDY.
PROPIETARIO:	MUNICIPALIDAD DE QUIINDY.
PROFESIONAL:	ARQ. NICOLAS DUARTE COLMAN

PLANO: PLANTA DE UBICACIÓN

ESCALA	AÑO	N° DE LÁMINA
1/500	2023	01

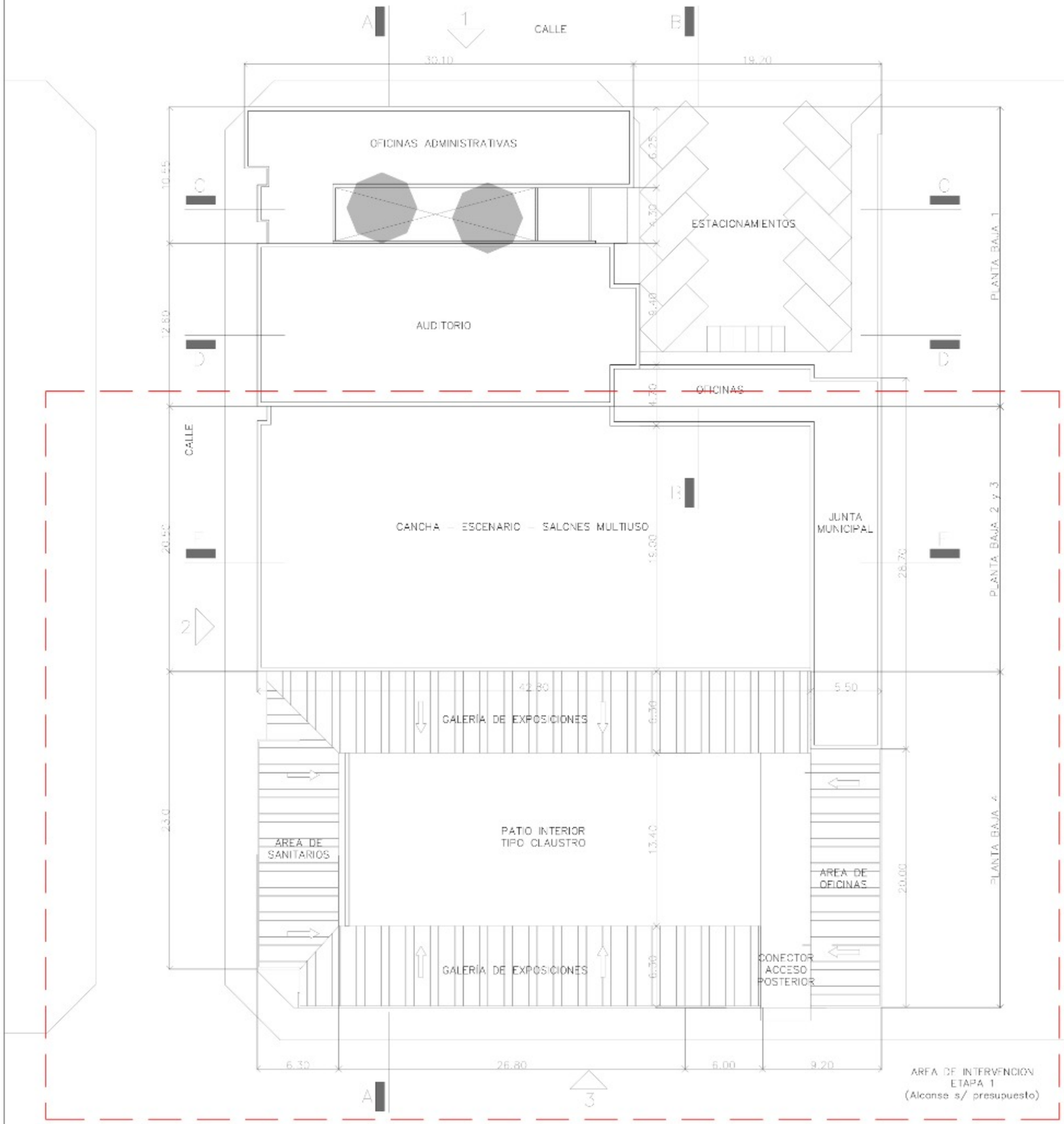

RUTA INTERNACIONAL No 1 MCAL. FRANCISCO SOLANO LOPEZ

PATIO TEMPLO SAN LORENZO

RUTA INTERNACIONAL No 1 MCAL. FRANCISCO SOLANO LOPEZ

Nicolás Duarte Colmán
Arquitecto
Reg. MOPC 2619
Universidad Nacional de Asunción

PROYECTO:	PALACETE MUNICIPAL DE QUIINDY.
PROPIETARIO:	MUNICIPALIDAD DE QUIINDY.
PROFESIONAL:	ARQ. NICOLAS DUARTE COLMAN

PLANO: PLANTA DEIMPLANTACIÓN

ESCALA	AÑO	N° DE LÁMINA
1/250	2023	02

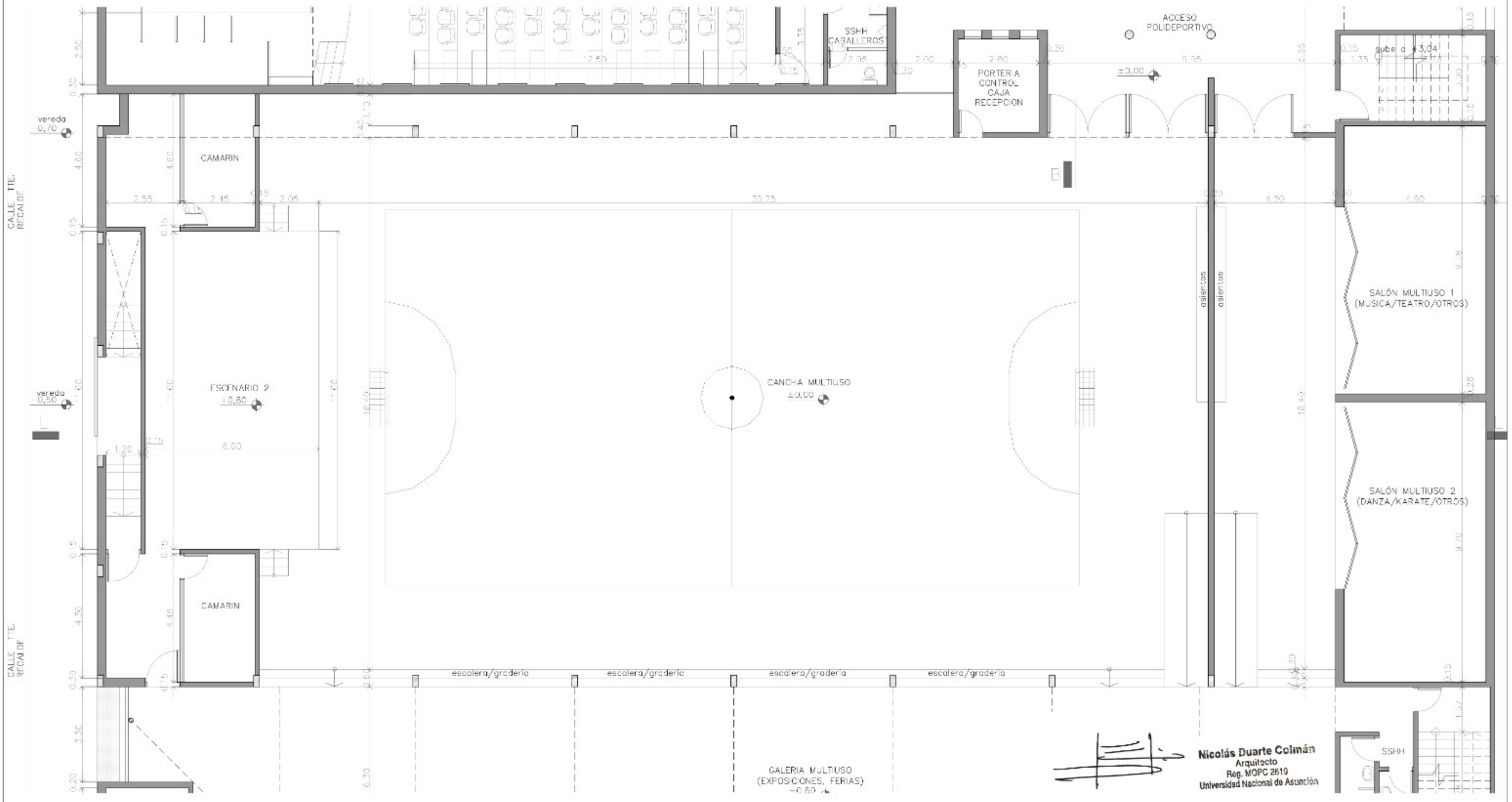

Nicolás Duarte Colmán
Arquitecto
Reg. MOPC 2619
Universidad Nacional de Asunción

PROYECTO:	PALACETE MUNICIPAL DE QUIINDY.
PROPIETARIO:	MUNICIPALIDAD DE QUIINDY.
PROFESIONAL:	ARQ. NICOLAS DUARTE COLMAN
PLANO	PLANTA BAJA_2
ESCALA	1/100
AÑO	2023
N° DE LÁMINA	03

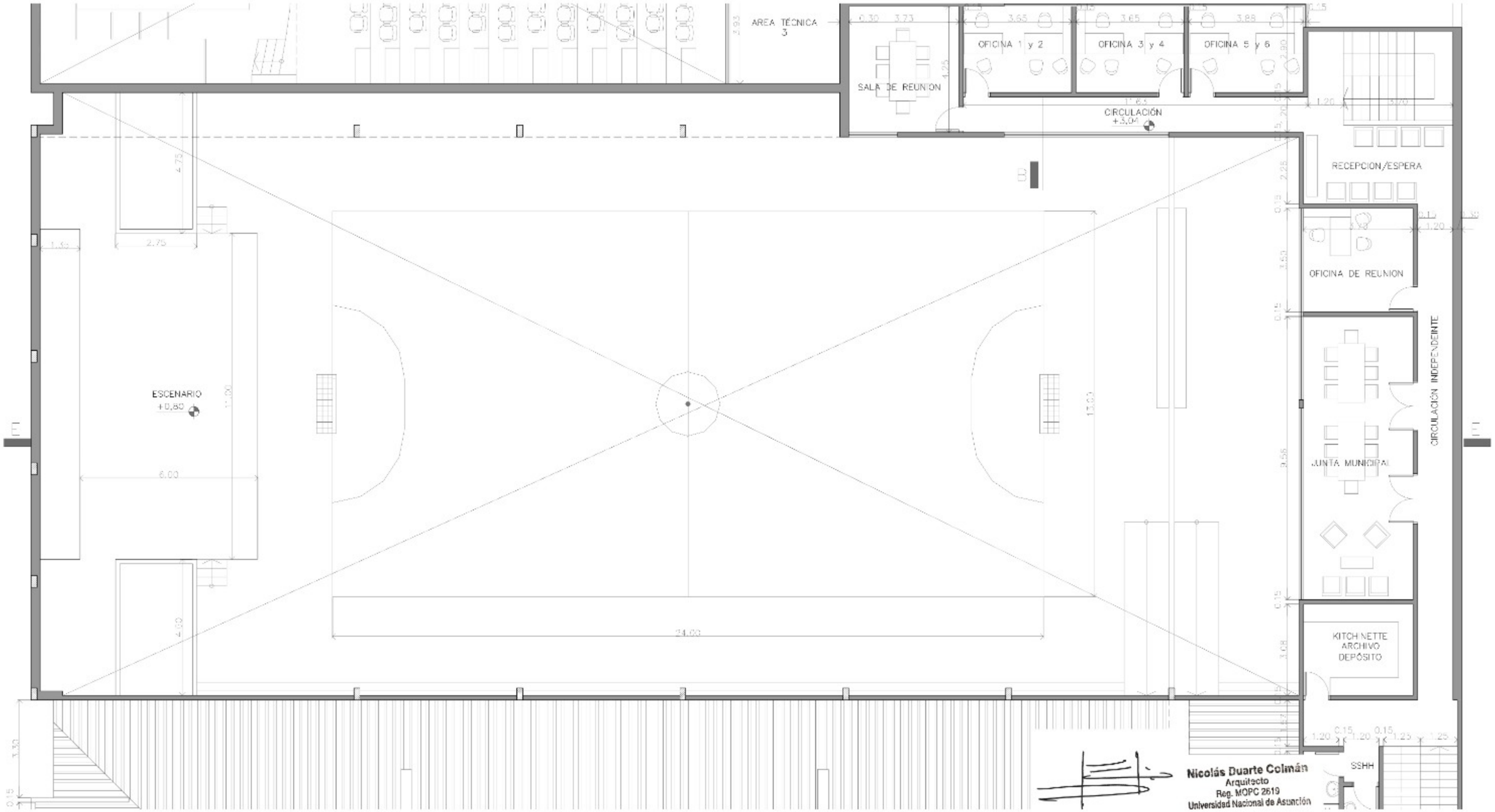

PROYECTO:	PALACETE MUNICIPAL DE QUIINDY.
PROPIETARIO:	MUNICIPALIDAD DE QUIINDY.
PROFESIONAL:	ARQ. NICOLAS DUARTE COLMAN

PLANO

PLANTA ALTA_2

ESCALA	AÑO	N° DE LÁMINA
1/100	2023	04

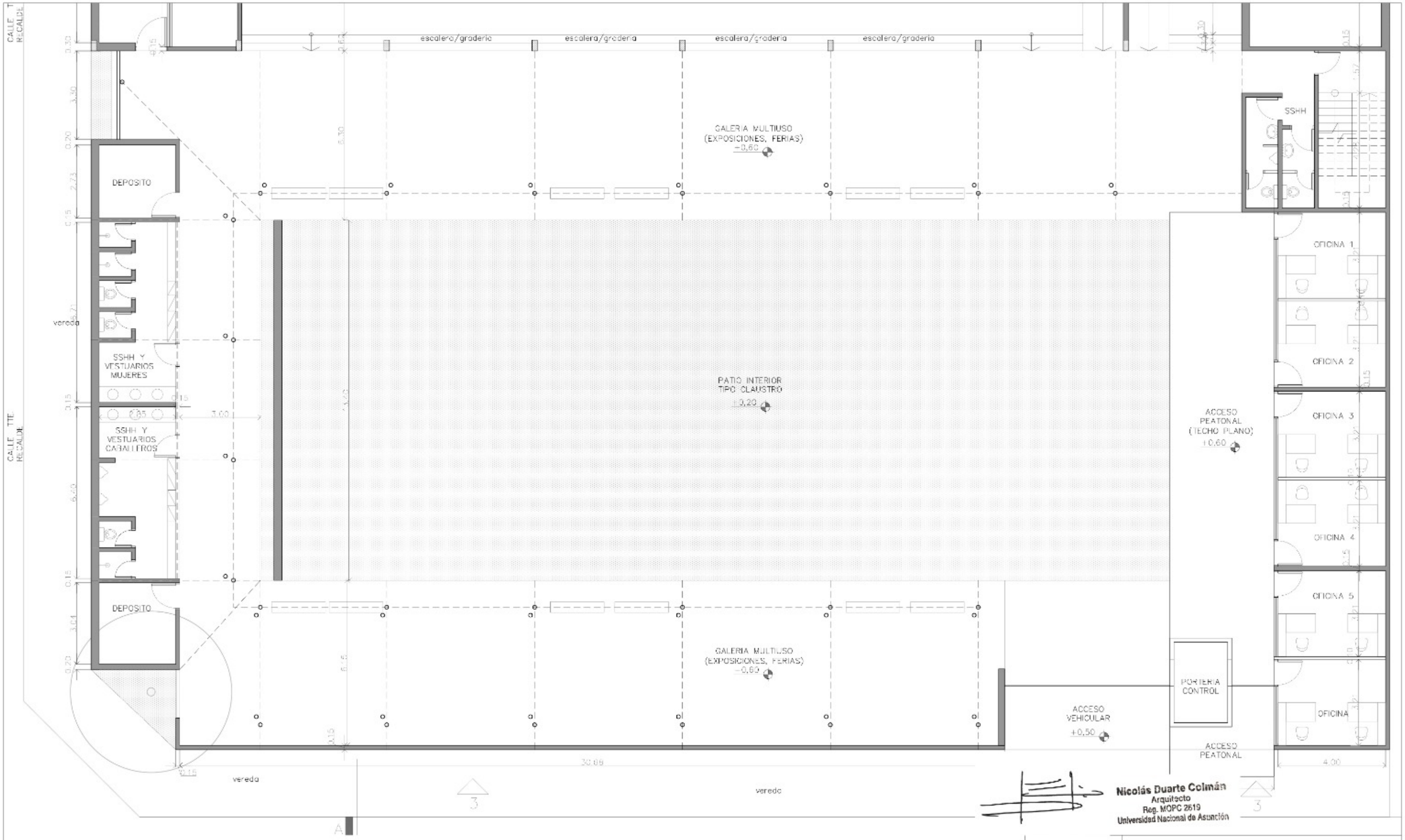

Nicolás Duarte Colmán
Arquitecto
Reg. MOPC 2619
Universidad Nacional de Asunción

PROYECTO:	PALACETE MUNICIPAL DE QUIINDY.
PROPIETARIO:	MUNICIPALIDAD DE QUIINDY.
PROFESIONAL:	ARQ. NICOLAS DUARTE COLMAN
PLANO	PLANTA BAJA_4
ESCALA	1/100
AÑO	2023
N° DE LÁMINA	05

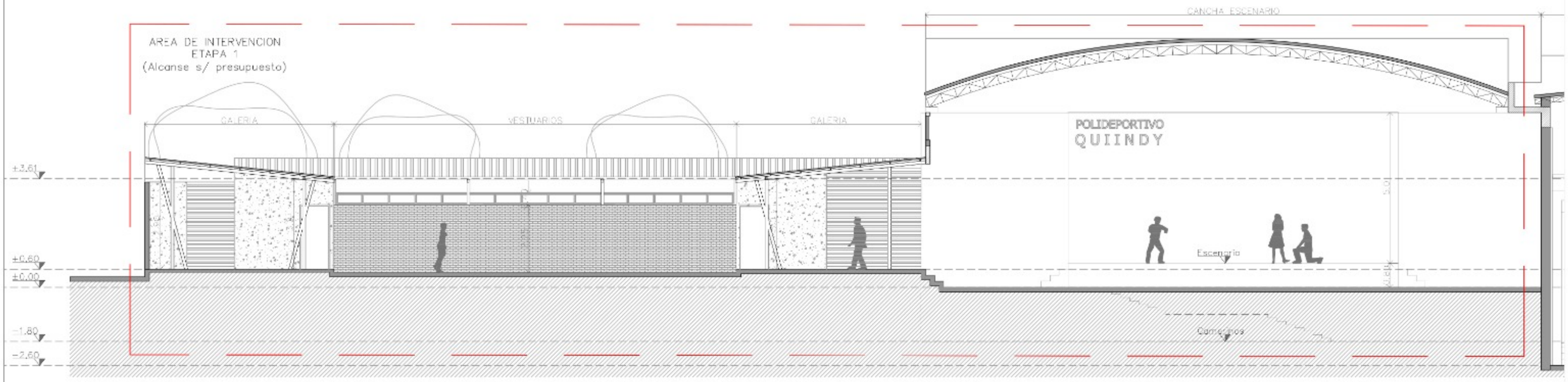

CORTE A1

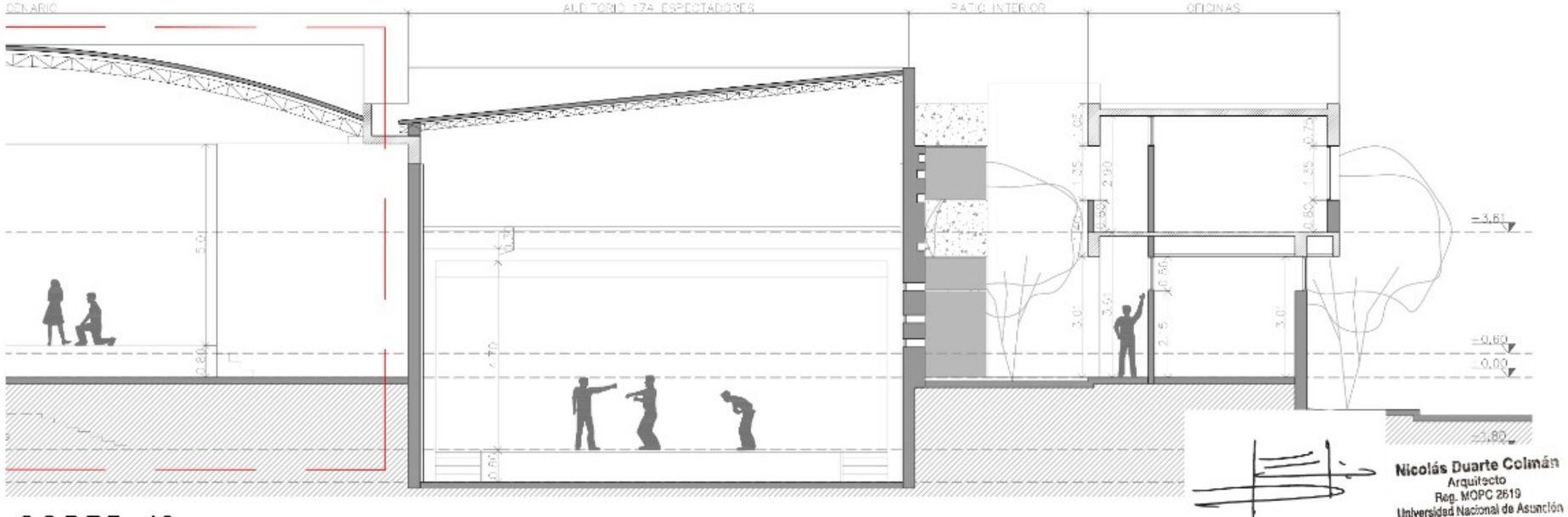

CORTE A2

Nicolás Duarte Colmán
Arquitecto
Reg. MOPC 2619
Universidad Nacional de Asunción

PROYECTO:	PALACETE MUNICIPAL DE QUIINDY.
PROPIETARIO:	MUNICIPALIDAD DE QUIINDY.
PROFESIONAL:	ARQ. NICOLAS DUARTE COLMAN
PLANO	CORTES
N° DE LÁMINA	06
ESCALA	1/100
AÑO	2023

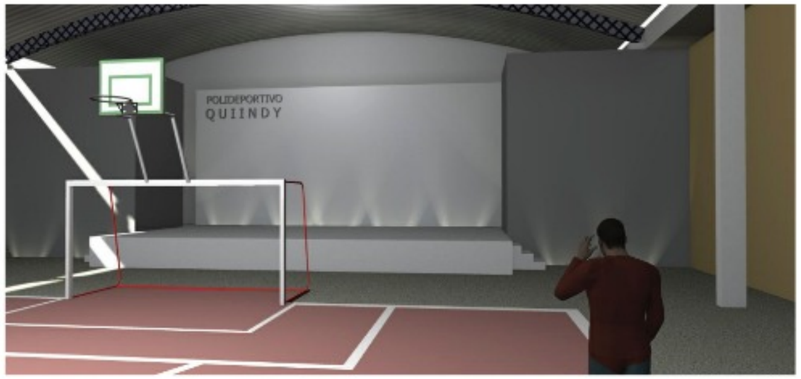

Nicolás Duarte Colmán
Arquitecto
Reg. MOPC 2619
Universidad Nacional de Asunción

ANTEPROYECTO:	PALACETE MUNICIPAL DE QUIINDY.
PROPIETARIO:	MUNICIPALIDAD DE QUIINDY.

PLANO

PERSPECTIVAS

ESCALA	FECHA	N° DE LÁMINA
1/100	22 - Febrero - 2.013	07