Municipalidad de Yuty
Teléfono: 0547.257445
muniyuty2016@gmail.com
Yuty-Paraguay

Yuty, 04 de agosto de 2.022

Señor:
DIRECTOR NACIONAL
Abog. PABLO SEITZ ORTIZ,
Dirección Nacional de Contrataciones
Presente

Tengo el agrado de dirigirme a Usted, con el objeto de comunicarle que la Unidad Operativa de Contrataciones (UOC) de la Municipalidad de Yuty, remite la justificación técnica realizada por el fiscal de obra, sobre la observación por dicha institución en el llamado de Contratación Directa N° 04/2022 de Refacción de Aulas en la Escuela Básica N° 879 de Avay por el fraccionamiento de los llamados en cuestión.-

Sin otro particular

MUNICIPALIDAD DE YUTY
UOC

Li. Dina Victoria Dávalos R.
Encargada de la UOC

Municipalidad de Yuty
Teléfono: 0547.257445
muniyuty2016@gmail.com
Yuty-Paraguay

Yuty, 04 de agosto de 2022

Abogado
PABLO FERNANDO SEITZ ORTIZ, DIRECTOR NACIONAL
Dirección Nacional de Contrataciones
Presente

Ref.: Razones por que llevaron a realizarse los llamados en fraccionamiento.

En nombre y representación de la Municipalidad de Yuty, y como Fiscal de Obras de dicha institución, luego de realizar una visita corrobore que es urgente la necesidad de realizar las Reparaciones de Aulas en las diferentes Instituciones Educativas del Distrito, ya que los mismos se encuentran en un estado inhumano, y para que se realice lo más urgente posible, a través del Memorándum he presentado mi informe al Intendente Municipal recomendando para fraccionar dichos llamados, en especial éstos que están en Publicación, y por tanto solicito la consideración para realizar los mismos.-

Adjuntando a la presente las fotos.-

Sin otro particular.

Arq. Pedro Antonio López D.
Fiscal de Obras de la Municipalidad de Yuty

Arq. Pedro Antonio López
Reg. Prof. N° 12270

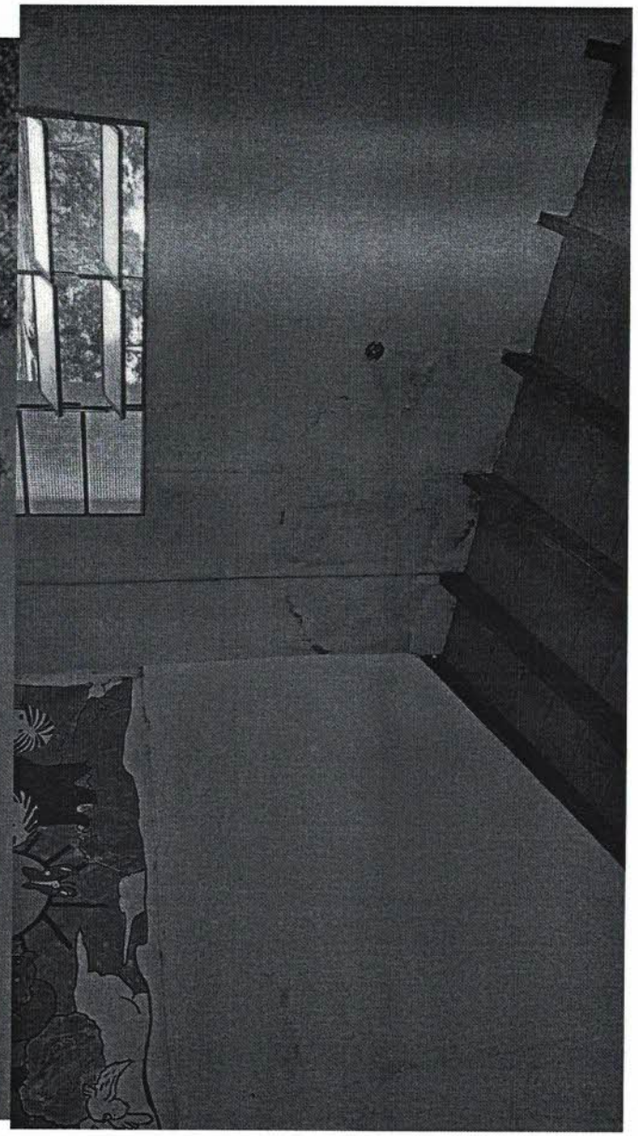

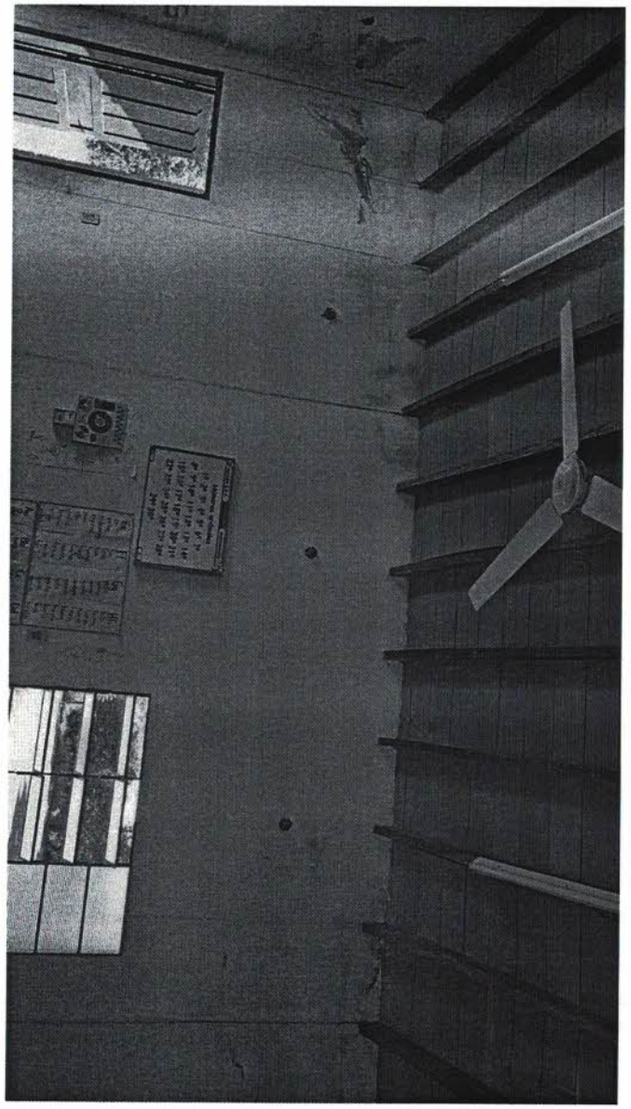

Arq. Pedro Antonio López
Reg. Prof. IP1779

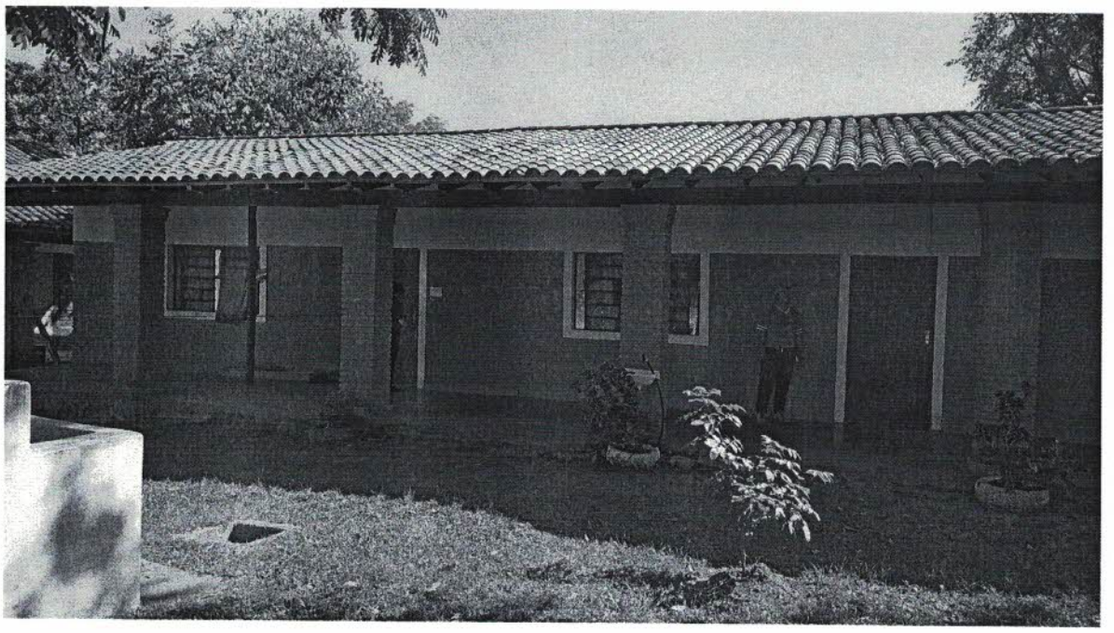

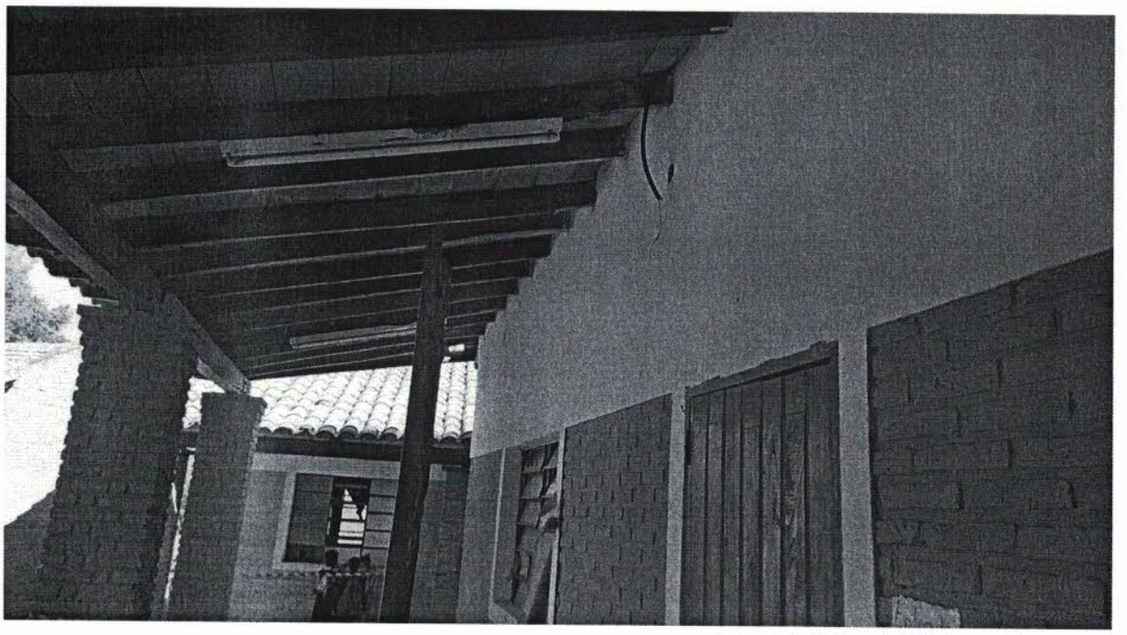

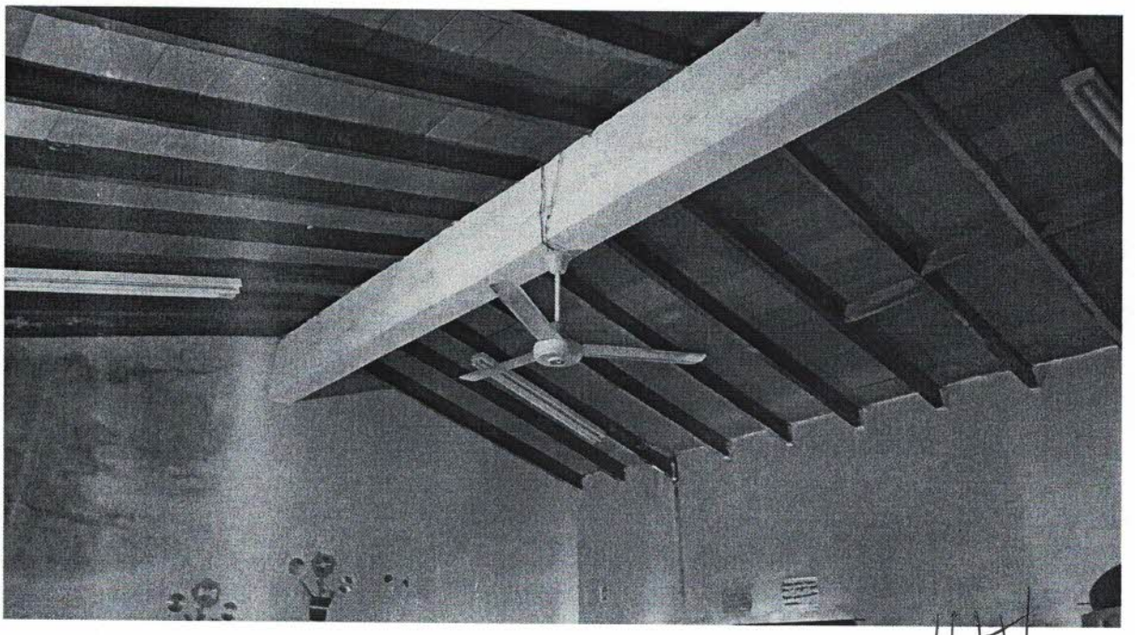

Arq. Pedro Antonio López
Reg. Prof. LP1779