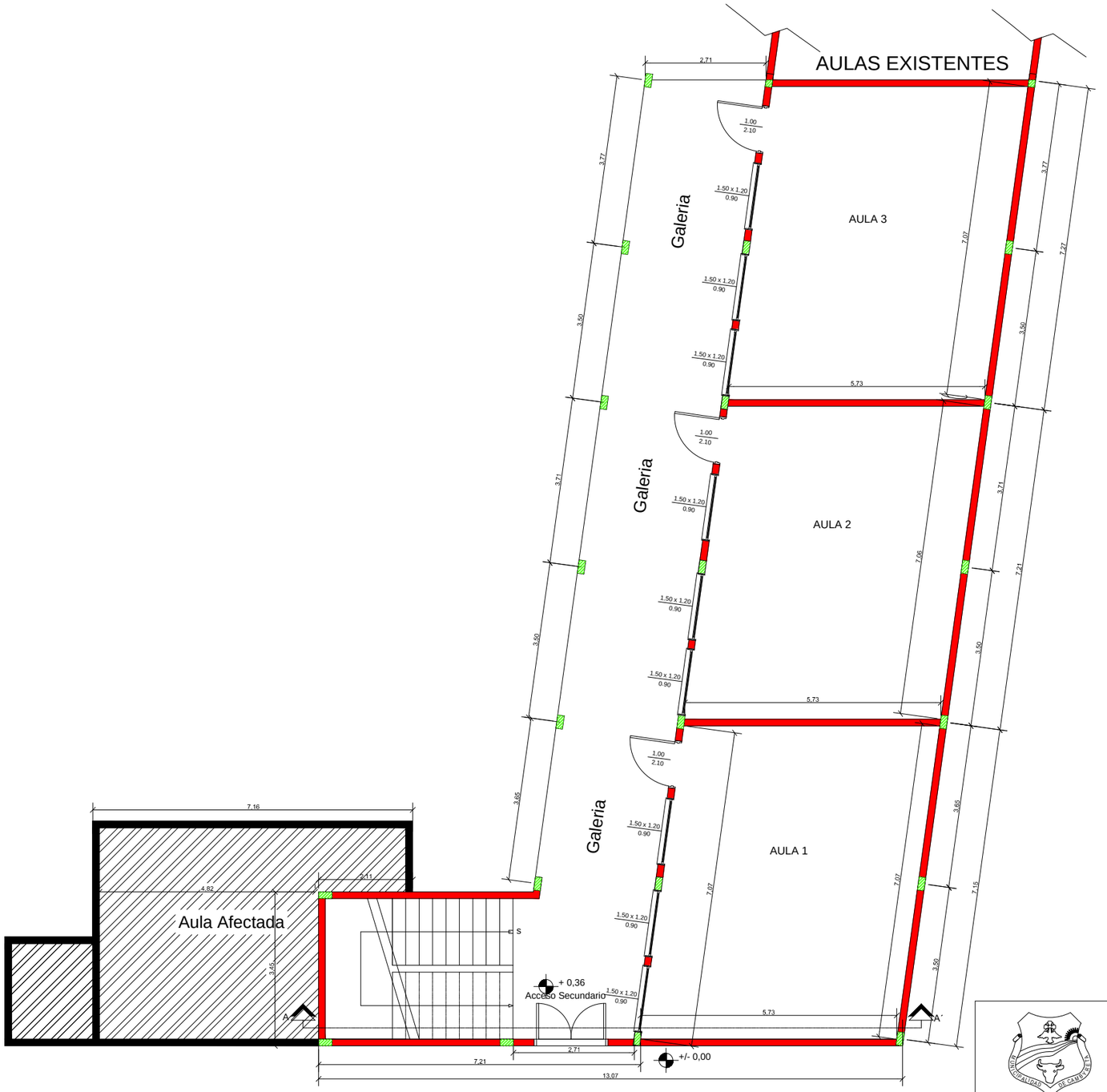

PLANTA BAJA Acotada

ESC. 1/100

MUNICIPALIDAD DE CAMBYRETA
ITAPÚA –PARAGUAY

Municipalidad de Cambyretá

Anteproyecto De Ampliación

Obra: N° 2445 Escuela De San Francisco De Asís

BARRIO: San Francisco

UBICACIÓN: Calle Jóvenes unidos entre Av. La Paz y Cañada Del Carmen

Arq. Berta R. Martinez
Diretora de Obras

Francisco J. Pereira Rieve
Intendente Municipal

LÁMINA N°

8

Abril /13