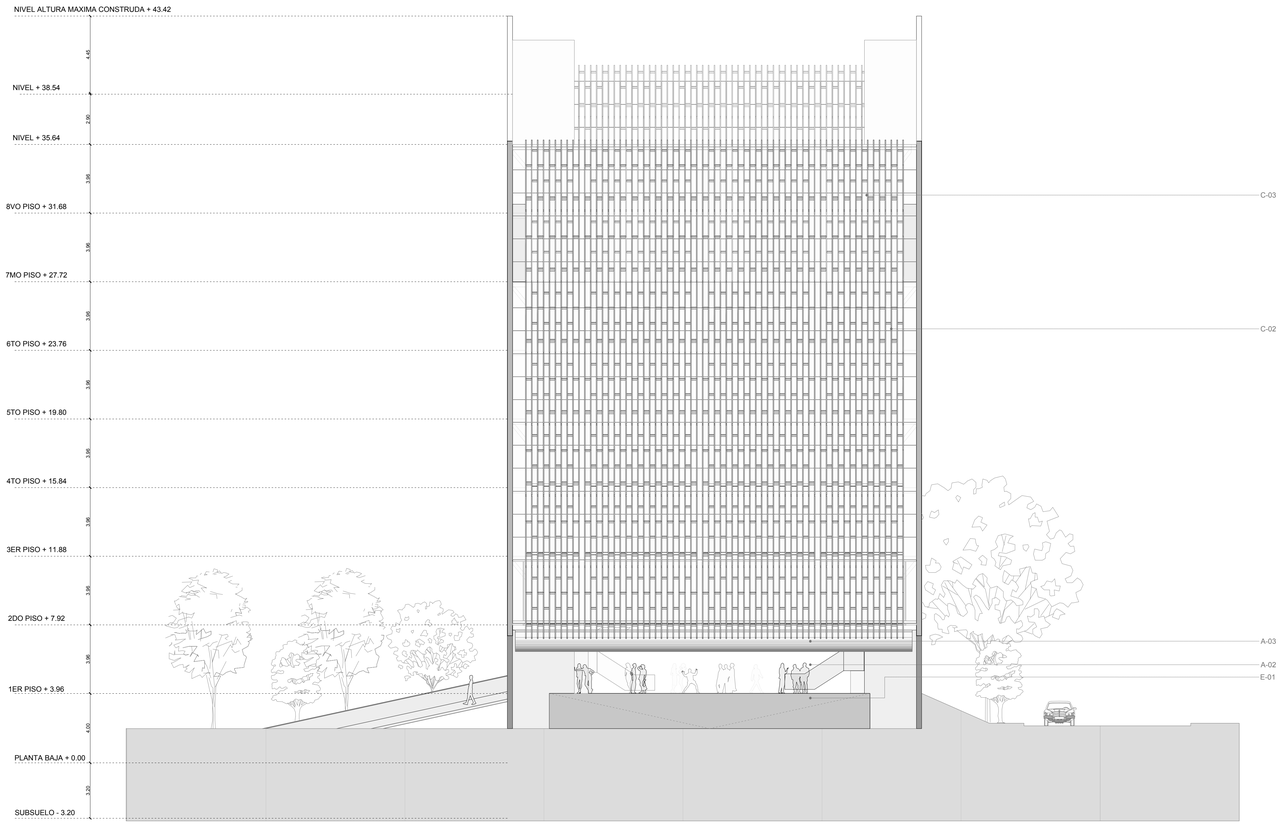

FACHADA SUR

1m 5m 10m

REFERENCIAS MATERIALES	
ALBAÑILERÍA	
A-01	PISO CARGADO IN SITU 3CM DE CANTO RODADO, LAVADO, TONO ROJIZO
A-02	HORMIGÓN LAVADO CON ÁRIDOS A LA VISTA, TERMINACIÓN ANTIDESLIZANTE
A-03	CIELORRASO CERÁMICO CURVO DE ESTRUCTURA METÁLICA
HERRAJES	
H-01	ESTRUCTURA STEEL DECK
H-02	MONTANTE METÁLICO DE VIGA VIERENDEEL A LA VISTA, SOPORTE STEEL DECK SEGÚN E.E.T.T CON TERMINACIÓN EN PINTURA BITUMINOSA COLOR BLANCO
H-03	DIAGONAL METÁLICA DE VIGA VIERENDEEL A LA VISTA, SOPORTE STEEL DECK SEGUN E.E.T.T CON TERMINACIÓN EN PINTURA BITUMINOSA COLOR BLANCO
CERRAMIENTOS	
C-01	PANTALLAS DE HORMIGÓN ARMADO VISTO SELLADO CON PINTURA SILICONA
C-02	PARASOL DE ELEMENTOS PRE-FABRICADOS DE HORMIGÓN ARMADO (TIRANTES) ENSAMBLADOS A ESTRUCTURA METÁLICA DE SOPORTE
C-03	FACHADA DE CRISTAL TEMPLADO CON PERFILERÍA DE ALUMINIO ANONIZADO COLOR HUMO TONO CLARO
ESTRUCTURAS	
E-1	RAMPA DE HORMIGÓN ARMADO A LA VISTA CON TERMINACIÓN DE PISO CARGADO INSITU DE CANTO RODADO LAVADO, TONO ROJIZO
E-2	RAMPA DE HORMIGÓN ARMADO A LA VISTA CON TERMINACIÓN DE PISO CARGADO INSITU DE CARNTO RODADO LAVADO, TONO ROJIZO Y _____
E-3	ESCALERA DE HORMIGÓN ARMADO A LA VISTA, LAVADO CON LOS ÁRIDOS A LA VISTA, TERMINACIÓN ANTIDESLIZANTE AL MOMENTO DEL CARGADO, SELLADO CON PINTURA SILICONADA
E-4	ESCALERA DE ESTRUCTURA METÁLICA CON PELDAÑOS DE HORMIGÓN ARMADO CARGADO EN ENCOFRADO PERDIDO DE CHAPA GALVANIZADA.
E-05	PILAR DE HORMIGÓN ARMADO A LA VISTA, SELLADO CON PINTURA A BASE DE SILICONA Y PINTURA REFLECTIVA EN ESTACIONAMIENTO. h: 1.20m
E-06	MURO PANTALLA DE HORMIGÓN ARMADO A LA VISTA,SELLADO CON PINTURA A BASE DE SILICONA EN LADO INTERNO Y AISLACIÓN CON SISTEMA DE DRENAJE EN LADO EXTERNO

FACHADA FRONTAL SUR

NOTAS:
1- Todas las medidas estan dadas en metros, salvo indicación contraria.
2- Las cantidades y medidas de las piezas deberán ser verificadas en obra por el contratista.
3- Nivel ± 0.00 de referencia del proyecto, corresponde a cota +00.00 SNM.

LAMINA
015

PROYECTO:
UBICACION:
PROPIETARIO:
PROFESIONAL:
PAT. PROF.:
DOMICILIO:
SUP.TERRENO:
SUP. CONSTR.: CTA.CTE.CTRAL:

PROPIETARIO PROFESIONAL

ARQ.JAVIER CORVALAN
+LABORATORIODEARQUITECTURA
Mail: laboratoriodearq@gmail.com
Dirección: Tte. Ramos Alfaro 299
esq. Monte Alto
Luque - Paraguay

ANTEPROYECTO PARA EL EDIFICIO ADMINISTRATIVO
F.A.D.A. - U.N.A.

CONTENIDO: FACHADA FRONTAL SUR
CÓDIGO: FADA_ARQ_FC_015_R00
LAMINA NUMERO: 015
ESCALA: 1/125
Obs.:

FIRMA:

FECHA: JUNIO -2019