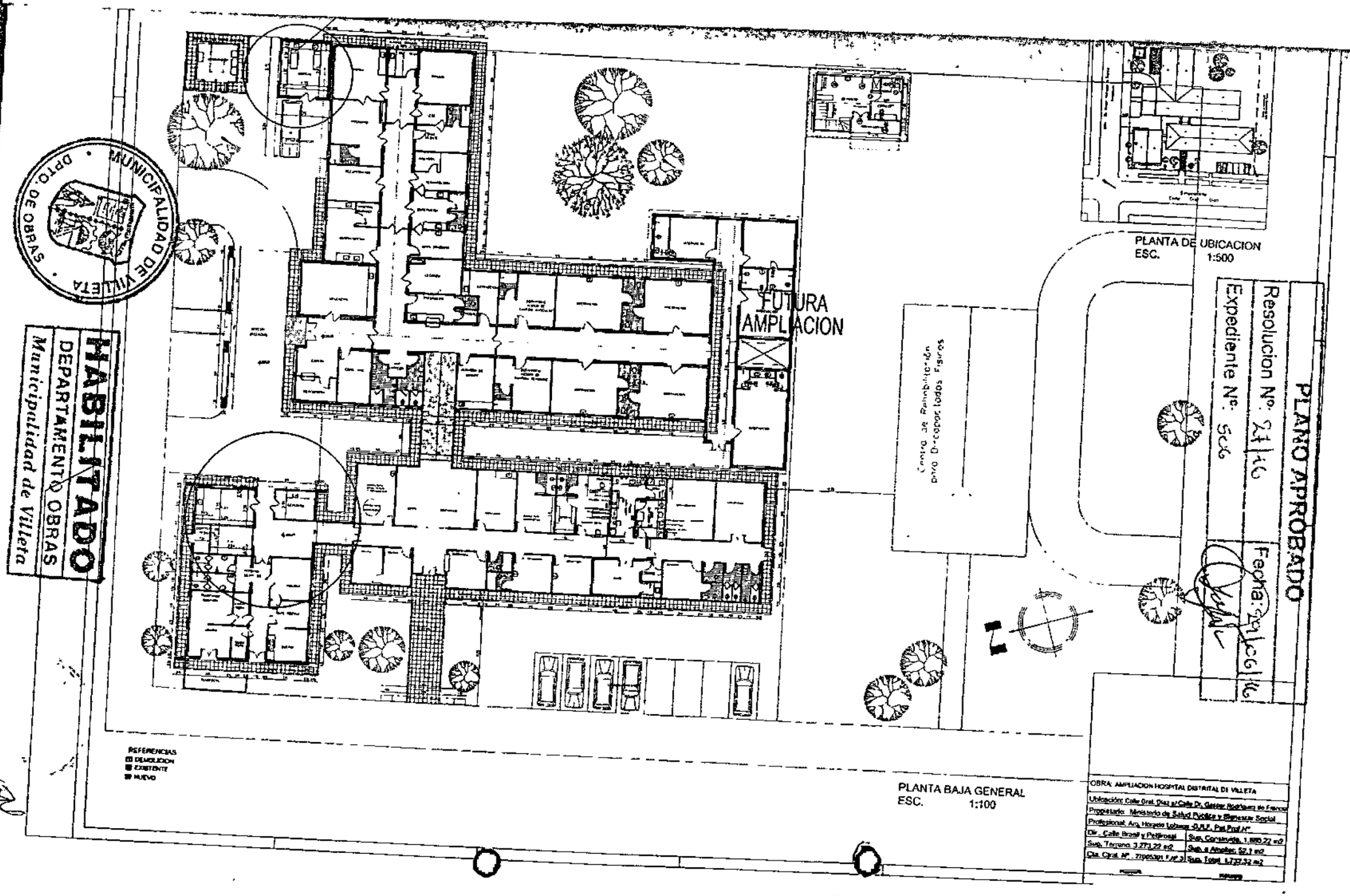
FUTURA AMPLIACION
PLANTA DE UBICACION
ESC. 1:500
PLANO APROBADO
Resolucion Nº
Expediente Nº
Fecha:
REFERENCIAS
DEMOLICION
EXISTENTE
NUEVO
PLANTA BAJA GENERAL
ESC. 1:100
OBRA: AMPLIACION HOSPITAL DISTRITAL DE VILLETA
Propietario: Ministerio de Salud Pública y Bienestar Social
Dir.: Calle Brasil y Petirosai
Sup. Terreno: 3.271,22 m2
Sup. Cerrada: 1.889,22 m2
Sup. a Ampliar: 52,1 m2
Sup. Total: 4.737,32 m2
MUNICIPALIDAD DE VILLETA
DPTO. DE OBRAS
HABILITADO
DEPARTAMENTO OBRAS
Municipalidad de Villeta

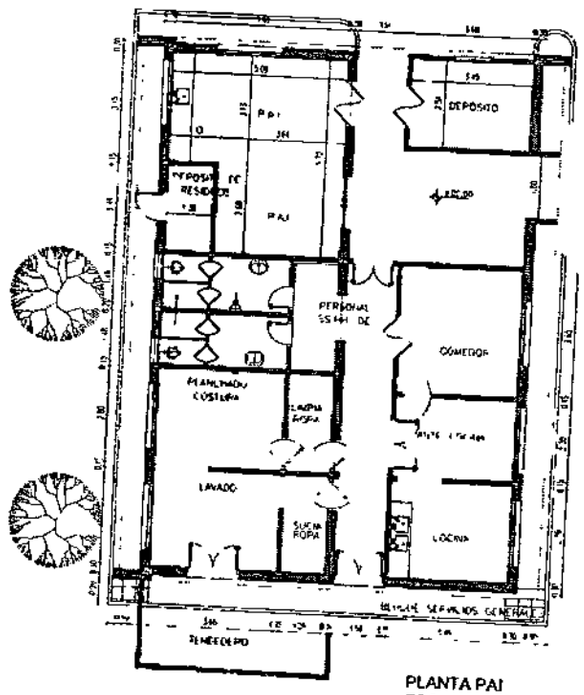

PLANTA PAI
ESC. 1:50

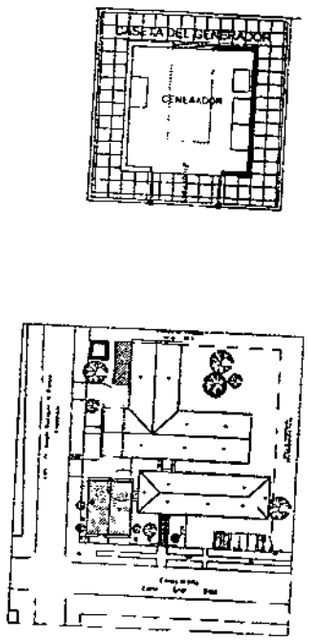

PLANTA DE UBICACION
ESC. 1:500

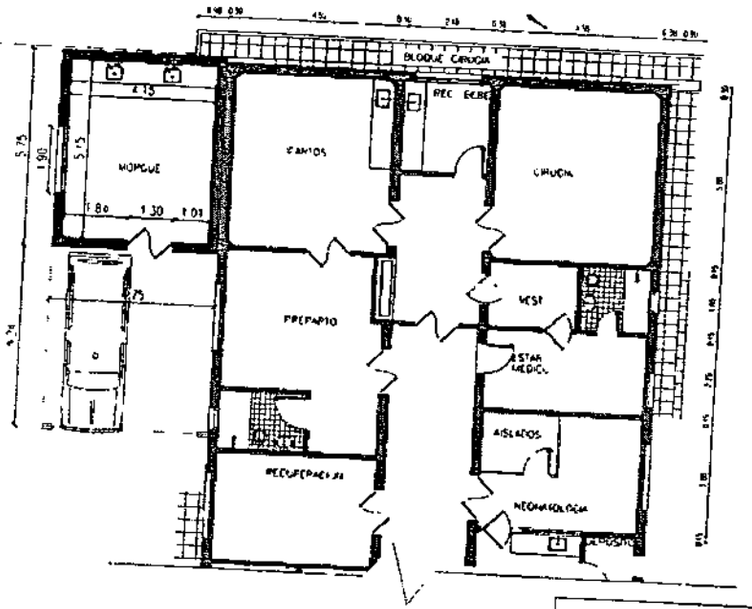

PLANTA MORGUE
ESC. 1:50

PLANO APROBADO

Resolucion Nº: 27/16 | Fecha: 29/06/16

Expediente Nº: 506

OBRA: AMPLIACION HOSPITAL DISTRITAL DE VILLETA

Ubicación: Calle Gral. Diaz e/ Calle Dr. Quesada Rodriguez de Francia

Propietario: Ministerio de Salud Pública y Bienestar Social

Profesional: Arq. Horacio Lotzage -D.R.P. Pat.Prof.Nº

Dir.: Calle Brigil y Portugal	Sup. Construida: 1.880,32 m2
Sup. Terreno: 3.273,22 m2	Sup. a Ampliar: 52,1 m2
Cta. Catast. Nº : 27005301 e.ref. y	Sup. Total: 1.732,32 m2

MUNICIPALIDAD DE VILLETA · DPTO. DE OBRAS

HABILITADO
DEPARTAMENTO OBRAS
Municipalidad de Villeta

92

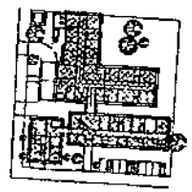

ELEVACION LATERAL

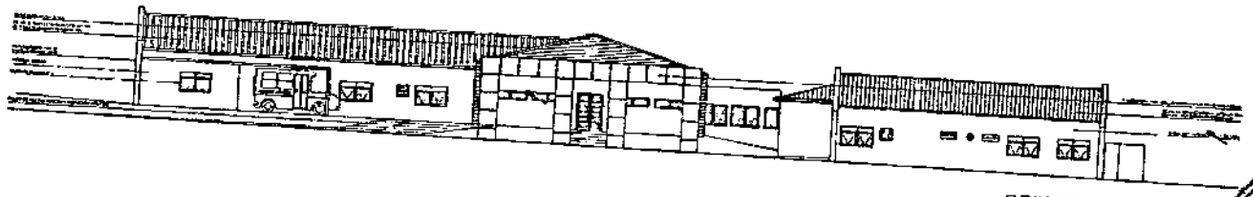

ELEVACION LATERAL

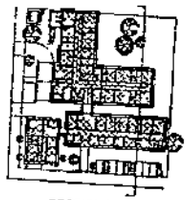

SECCION TRANSVERSAL

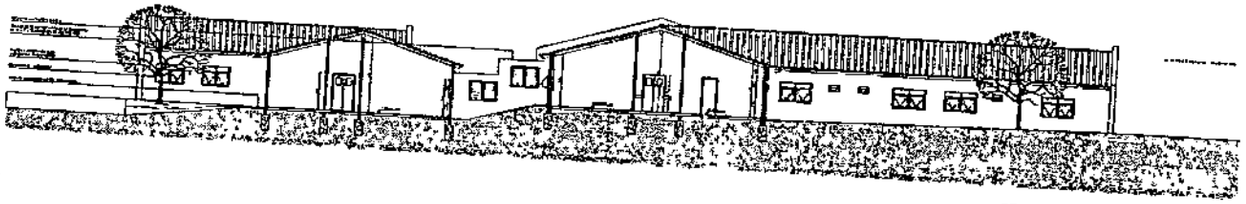

SECCION TRANSVERAL

ELEVACION FRONTAL

ELEVACION FRONTAL

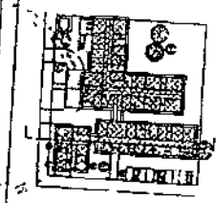

SECCION LONGITUDINAL

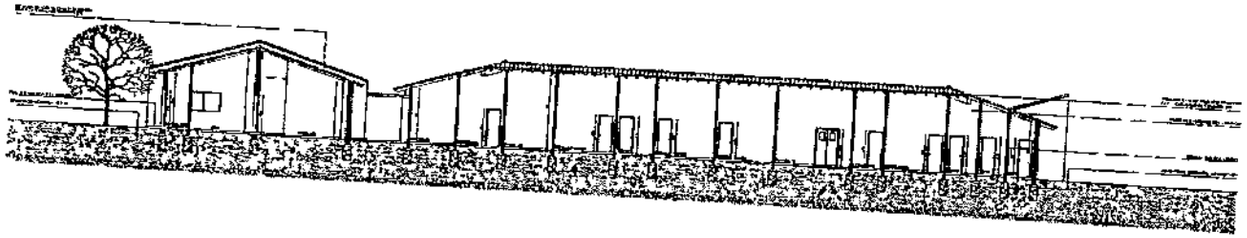

SECCION LONGITUDINAL

MUNICIPALIDAD DE VILLETA
DPTO. DE OBRAS

HABILITADO
DEPARTAMENTO OBRAS
Municipalidad de Villeta

PLANO APROBADO
Resolución Nº 1116
Fecha 30/dic/16
Expediente Nº 506

OBRA: AMPLIACION HOSPITAL DISTRITAL DE VILLETA	
Ubicación: Calle Gral. Díaz e/ Calle Dr. Gaspar Rodríguez de Francia	
Propietario: Ministerio de Salud Pública y Bienestar Social	
Profesional: Arq. Horacio Lezcano A.R.F. Pat.Prof.Nº	
Dir.: Calle Grigoff y Pastorossi	Sup. Construida: 1.680,22 m2
Sup. Terreno: 3.273,72 m2	Sup. a Ampliar: 52,1 m2
Cta. Cirej. Nº: 27005301 F.Aº 3	Sup. Total: 1.732,32 m2
Propietario	Profesional

3

PLANO APROBADO

Resolucion Nº: 27/06/16 Fecha: 29/06/16

Expediente Nº: 506

MUNICIPALIDAD DE VILLETA · DPTO. DE OBRAS ·

HABILITADO
DEPARTAMENTO OBRAS
Municipalidad de Villeta

OBRA: AMPLIACION HOSPITAL DISTRITAL DE VILLETA
Ubicación: Calle Gral. Diaz al Esq. Dr. Gregor Hoschsatz de Francia
Propietario: Ministerio de Salud Pública y Bienestar Social
Profesional: Arq. Horacio Lalaga, D.R.P. Prof. Prof. Nº
Dir.: Calle Brasil y Paraguay | Bus. Construido: 1,680.22 m2
Sup. Terreno: 3,773.22 m2 | Sup. a Ampliar: 52.1 m2
Cta. Cont. Nº: 2700-031, Fol. 3 | Sup. Total: 1,732.32 m2
Fecha: | Firma:

Cambio de Ampliación
para Desarrollo Fases

PLANTA DE FUNDACIÓN
ESC. 1:100

PLANTA ENCOFRADO
ESC. 1:100

4

PLANO APROBADO	
Resolucion Nº: 97/16	Fecha: 29/06/16
Expediente Nº: 506	

MUNICIPALIDAD DE VILLETA
OPTO. DE OBRAS

HABILITADO
DEPARTAMENTO OBRAS
Municipalidad de Villeta

OBRA: PREVENCION CONTRA INCENDIO AMPLIACION HOSPITAL Distrito de VILLETA
Ubicación: Calle Gral. Elio esq. Dr. Gustavo Rosffoerg de Franco
Propietario: Ministerio de Salud Pública y Bienestar Social
Profesional: Ing. Horacio Larrosa - D.N.P. Prof. Nº
Dir.: Calle Brasil y Petirossi
Sup. A a Proteger: 55.1 m2
Sup. Terreno: 3.273,27 m2
Sup. Topl.: 1.732,32 m2
Cta. DVM. N°: 7700/301 (Lote 3)

PLANTA GENERAL PREVENCIÓN CONTRA INCENDIO
ESC. 1:100

5

PLANO APROBADO

Resolucion Nº: 27|16 Fecha: 29|06|16

Expediente Nº: 506

MUNICIPALIDAD DE VILLETA · DPTO. DE OBRAS ·

HABILITADO
DEPARTAMENTO OBRAS
Municipalidad de Villeta

6

PLANO APROBADO

Resolucion Nº: 27/16 Fecha: 29/06/16

Expediente Nº: 506

MUNICIPALIDAD DE VILLETA · OPTO. DE OBRAS ·

HABILITADO

DEPARTAMENTO OBRAS

Municipalidad de Villeta

OBRA: AMPLIACION HOSPITAL DISTRITAL DE VILLETA

Ubicación: Calle Gral. Diaz y Calle Dr. Delgar Romero de Espinoza

Propietario: Ministerio de Salud Publico y Bienestar Social

Propietario: Ing. Horacio Lozano O.R.C. Pai Prof. Nº

Dir.: Calle Basel y Proceso | Sup. Construida: 1.666,72 m2

Sup. Terreno: 1.271,22 m2 | Sup. a Ampliar: 22,1 m2

Cat. Prop. Nº: 2160-001 Lote 3 | Sup. Total: 1.312,32 m2

Centro de Rehabilitación
Zona Discapacidades Fisicas

PLANTA GENERAL DESAGÜE CLOACAL
ESC. 1:100

7

PLANO APROBADO

Resolucion Nº: 27 | 16 Fecha: 29 | 6 | 16

Expediente Nº: 506

MUNICIPALIDAD DE VILLETA · DPTO. DE OBRAS ·

HABILITADO

DEPARTAMENTO OBRAS

Municipalidad de Villeta

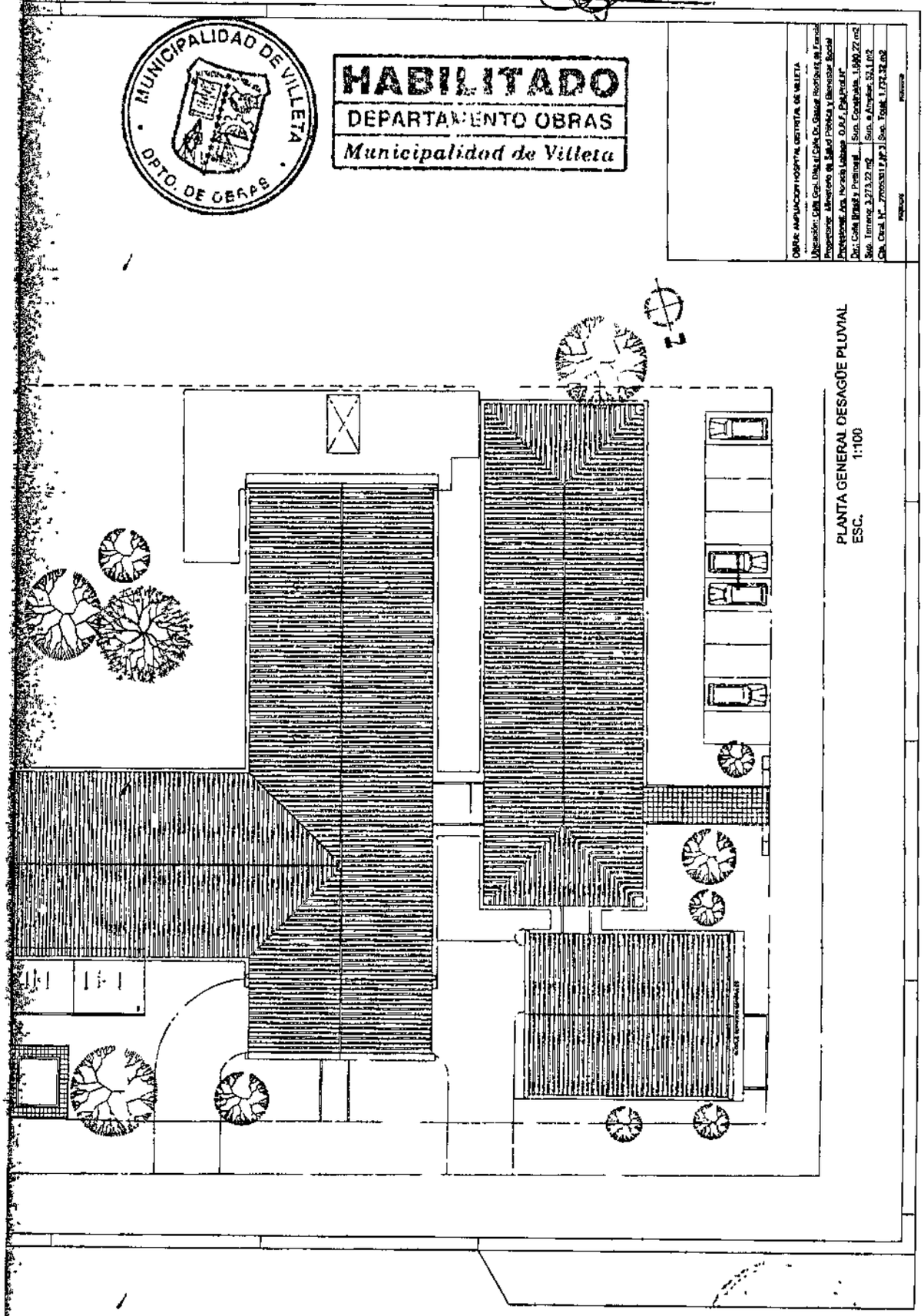

8